



Vandforsyning



Bestil når du har tid



Dine fordele ved branchens bedste nethandelssystem

- Nem bestilling.
- Let produktsøgning.
- Projektstyring.
- Overblik over relevante nyheder.
- Elektronisk fakturaoverførsel / prisopdateringer.
- Favoritlister.
- Se hele din historik (ordrer, fakturaer og vareforbrug).
- Download priser, fakturaer og rabatfiler.
- Download materiale om dine bestillinger.
- Find kontooplysninger – bl.a. kontoudtog og månedsopgørelser.

Indholdsfortegnelse

Rør & fittings

PE rør	9
SG.....	9
Uponor.....	10
Wavin.....	12
Emtelle.....	17
PE EL fittings	22
Uponor.....	22
Wavin.....	33
Georg Fischer.....	37
PE fittings	42
Uponor.....	42
Wavin.....	52
Georg Fischer.....	56
Kompressionsfittings, Plast	57
Georg Fischer.....	57
Hawle.....	67
Isiflo.....	71
PVC trykrør & fittings	84
Wavin.....	84
Gennemføringer	89
Raufoss.....	89
Hawle.....	91
Værktøj & tilbehør	93
Uponor.....	93

Koblinger & anboringer

Anboringsbøjler & tilbehør	96
AVK.....	96
Georg Fischer.....	97
Hawle.....	100
Koblinger & tilbehør	104
AVK.....	104
Georg Fischer.....	110
Hawle.....	116

Muffer, klemmer & flanger

Bandagemuffer	122
bandagemuffer, enkelt.....	122
bandagemuffer, dobbelt.....	123
bandagemuffer med anboring.....	124
Klemmer	125
Reparationsklemmer.....	125
Flanger	127
Flangekoblinger.....	127
Gevindflanger.....	129
Blindflanger.....	129
Reduktionsflanger.....	130
Flangerør.....	130
Flangebøjninger.....	130
Flange t-stykker.....	131
Flangerør, reducerende.....	131

Ventiler & pumper

Stiklednings ventiler	134
AVK.....	134
Hawle.....	135
Isiflo.....	138
Hovedlednings ventiler	139
AVK.....	139
Hawle.....	142
Garniture	150
AVK.....	150
Hawle.....	151
Isiflo.....	153
Georg Fischer.....	153
JCH.....	154
Tilbehør til ventiler	156
AVK.....	156
Altech.....	156
EFKO.....	158
Hawle.....	159
Isiflo.....	162
Hawle.....	162
JCH.....	163
Brandhaner & tilbehør	164
Brandhaner.....	164
Brandslanger & koblinger.....	165
Tilbehør.....	166
Pumper	165
Grundfos SQ pumper.....	165
Grundfos SP pumper.....	170
Grundfos CR pumper.....	179
Grundfos CRE pumper.....	185
Grundfos dykkabler.....	190
Tilbehør-reservedele.....	191
Grundfos JP pumper.....	193

Vandmålere & målerbrønde

Vandmålere	196
Boligvandmålere.....	196
Vingehjul.....	196
Ringstempel.....	199
Flangevandmåler.....	200
Fjernlæsning.....	201
Tilbehør til vandmålere.....	202
Målerbrønde	208
Målerbrønde.....	208
Ventiler.....	209
Reservedele & tilbehør.....	212

Øvrige

Rustfri gevindfittings	216
Nippelrør.....	216
Vinkler muffe-nippel.....	219
T-stykker.....	221
Nippelmuffer.....	222
Formmuffer.....	224
Brystnipler.....	225
Unioner muffe-nippel.....	227
Unioner med svejsetslutning.....	229
Muffer.....	230
Halvmuffer.....	231
Svejsenipler.....	232
Propper.....	233
Slutmuffer.....	234
Slangenipler.....	235
Kontramøtrik.....	236
Gevindflanger.....	236
Blindflanger.....	237
Pakninger	240
EPDM flangepakninger.....	240
Flangepakninger med gummiplade.....	240
Flangepakninger med ståлиндæg.....	241
Flangepakninger, asbestfri.....	241
Siliciumbrønde fittings	243
Nippelrør.....	243
Vinkler muffe-muffe.....	244
Vinkler muffe-nippel.....	244
T-stykker.....	245
Nippelmuffer.....	246
Formmuffer.....	247
Brystnipler.....	247
Unioner muffe-nippel.....	248
Unioner muffe-muffe.....	248
Unioner nippel-nippel.....	249
Muffer.....	250
Slutmuffer.....	250
Propper.....	251
Kontramøtrik.....	251
Kryds.....	252
Bolte, møtrikker & skiver	254
Bolte.....	254
Møtrikker.....	259
Skiver.....	261
Sætskruer.....	262
Glidemidler, handsker mv.....	266
266	
Glidemidler.....	266
Lim, rensesæske & sprit.....	267
Klude & papir.....	268
Handsker.....	270

KvikLevering

Fordi hver time tæller

Vi tager turen - Du får tiden

Med en KvikLevering tager vi turen for dig. Vi pakker din bestilling med det samme og sender den med en fragtbil. Du slipper for at afbryde din opgave, bruge tid på kørsel og parkering på ny.

Du kan få KvikLevering i hele Danmark, undtaget ikke-brofaste øer. KvikLevering sker oftest inden for 1 time - højst op til 2 1/2 time i visse områder. KvikLevering koster fra 99 kr.

Se mere på bd.dk/KvikLevering

Bestil din KvikLevering ved at ringe til din Brødrene Dahl Butik eller bestil i BDMobil app'en.



Til iPhone



Til Android



Arbejder du med drikkevand?

Vi har gjort hverdagen meget nemmere for dig

Vi har netop gennemført en række tiltag for at hjælpe dig i dit daglige arbejde med vandforsyning. Vi har gennemgået butikernes sortiment til drikkevand, så det nu er endnu lettere for dig at få hurtig adgang til en lang række af de komponenter, der skal bruges i bl.a. nødsituationer – f.eks. rørbøjlinger, ventiler og bandagemuffer, isolering mm.

Det betyder at komponenterne er kommet endnu tættere på dig, og at du altid vil kunne finde en Brødrene Dahl butik med udvidet sortiment mindre end en times kørsel væk. Vi kan dermed være behjælpelige, hvis du for eksempel står med et akut rørbrud.

I de mindre butikker kan du forvente at finde:

- Komponenter op til DN80 eller 90 mm
- Stort udvalg af PVC limfittings
- Indførbøjning og murgennemføringer med tilbehør
- PE-rullerør op til $\varnothing 63$ mm
- Diverse fittings til opgaver i jorden – for eksempel rørbøjlinger, vinkler, samlemuffer og ventiler
- Bredt udvalg af de mindre husvandmålere med alt tilbehør
- Bandagemuffer og rørklemmer
- Et udvalg af isolering, lamelmåtter, rørsåle og rørslange



Mellemstore butikker vil derudover også føre:



- Komponenter op til DN100 eller 90–110 mm
- El-svejsfittings og flangekraver / PE-belagte flangeringe
- Bredere produktprogram af alle typer fittings til opgaver ifm. rørbrud
- Bandagemuffer op til 128 mm
- Større udvalg af vandmålere, udstyr til disse, samt vandmålerbrønde mm.
- Kontraventiler og tilbagestrømssikring – TBS klas. 4
- PE- og PVC-rør i 6 m længder op til $\varnothing 110$ mm.
- Stort udvalg af isolering i form af lamelmåtter, rørsåle og rørslange.

Det har vi gjort

Brødrene Dahl har i dag 52 butikker fordelt over det ganske land. Vi har nøje gennemgået deres sortiment af produkter til vandforsyning og tilpasset dem ud efter deres størrelse og geografiske placering i Danmark. Dermed ved du præcis, hvad du kan forvente at finde i hver enkelt butik. Husk i øvrigt også, at du kan tjekke butikernes aktuelle lagerbeholdning på BDMobil – og at du kan få sendt dine varer fra dag til dag, når du handler på BD.dk. Du har også mulighed for at anvende vores Kviklevering i flere større byer i Danmark, som tilbyder billig og hurtig levering fra den pågældende butik.



Hjælpen er nu nærmere dig, end nogensinde

Med de tilrettede sortimenter og den geografiske fordeling af de mellemstore og store butikker er vi nu altid sikre på, at dit arbejdssted er i relativ nærhed af de varer, du skal bruge hastesager (f.eks. brud på din vandledning). Dermed kan vi levere lynhurtigt, eller du kan hente, når nøden er størst.

Har du særlige ønsker? Snak med butikken!

Har din butik netop de ting, du behøver? Se selv efter: Næste gang du står i din lokale Brødre Dahl-butik, er du mere end velkommen til at bede dem at vise dig, hvilke varer de helt præcist ligger inde med. Hvis du har særlige ønsker eller gode ideer, så tag en snak med butikens sælgere: de vil meget gerne hjælpe dig ved at tage flere komponenter hjem, så du og dine kunder sikres optimalt.

De store butikker har det hele

De store butikker i Brøndby, Odense, Århus og Ålborg vil føre hele Brødrene Dahls sortiment. Her finder du altså et omfattende program af fittings, ventiler, bandagemuffer, rør, koblinger, vandmålere og isolering – og komponenter til opgaver op til DN150–160 mm.

De store butikker har også et stort udvalg af ventiler fra AVK og Hawle samt tilbehør til disse.



Husk Vandkompetencecenteret i hverdagen

Glem ikke at bruge Brødrene Dahls Vandkompetencecenter. Vi sidder både i Øst- og Vestdanmark, hvor en fast stab af eksperter udelukkende arbejder med vandforsyning – i alle aspekter indenfor tilbudsgivning, drøftelse af tegninger og i et vist omfang, hjælp til dimensionering.

Her kan du altid få rådgivning, vende dine opgaver, drøfte forskellige løsningsforslag og få kompetent respons på dine ideer og konkrete problemer angående vandforsyning.



Brødrene Dahl kan meget mere end du tror. Prøv selv, hvordan vi kan hjælpe dig næste gang du skal renovere dit vandværk, mangler en brøndløsning, står over for en målerudskiftning eller bare går og funderer over et projekt, som du gerne vil have lidt sparring på.



Rør & fittings

Godstykkelse, ud- og indvendige mål PE rør

Bemærk:

Nedenstående skemaer er kun vejledende. Benyt altid rørleverandørens angivelse.

Oversigt over SDR-værdier

Ø udv.	SDR 33		SDR 26		SDR 17		SDR 11		SDR 7,4	
	Godst. mm	Indvendig mm	Godst. mm	Indvendig mm	Godst. mm	Indvendig mm	Godst. mm	Indvendig mm	Godst. mm	Indvendig mm
20			-	-	-	-	2,0	16,0	3,0	14,0
25			-	-	-	-	2,3	20,4	3,5	18,0
32			-	-	2,0	-	3,0	26,0	4,4	23,2
40			-	-	2,4	35,2	3,7	32,6	5,5	29,0
50			-	-	3,0	44,0	4,6	40,8	6,9	36,2
63	2,0	59,0	2,4	58,1	3,8	55,4	5,8	51,4	8,6	45,8
75	2,3	70,4	2,9	69,2	4,5	66,0	6,8	61,4	10,3	54,4
90	2,8	84,4	3,5	83,0	5,4	79,2	8,2	73,6	12,3	65,4
110	3,4	103,2	4,2	101,6	6,6	96,8	10,0	90,0	15,1	79,8
125	3,9	117,2	4,8	115,4	7,4	110,2	11,4	102,2	17,1	90,8
140	4,3	131,4	5,4	129,2	8,3	123,4	12,7	114,6	19,2	101,6
160	4,9	150,2	6,2	147,6	9,5	141,0	14,6	130,8	21,3	116,2
180	5,5	169,0	6,9	166,2	10,7	158,6	16,4	147,2	24,6	130,8
200	6,3	187,4	7,7	184,6	11,9	176,2	18,2	163,6	27,4	145,2
225	6,9	211,2	8,6	207,8	13,8	197,4	20,5	184,0	30,8	163,4
250	7,7	234,6	9,6	230,8	14,4	221,2	22,7	204,6	34,2	181,6
280	8,6	262,8	10,7	258,6	16,6	246,8	25,4	229,2	38,3	203,4
315	9,7	295,6	12,1	290,8	18,7	277,6	28,6	257,8	43,1	228,8
355	10,9	333,2	13,6	327,8	21,1	312,8	32,2	290,6	48,5	258,0
400	12,3	375,4	15,3	369,4	23,7	352,6	36,3	327,4	54,0	292,0
450	13,8	422,4	17,2	415,6	26,7	396,6	40,9	368,2	-	-
500	15,2	469,6	19,1	461,8	29,7	440,6	45,4	409,2	-	-
560			21,4	517,2	33,2	493,6	50,8	-	-	-
630			24,1	581,8	37,4	555,2	57,2	-	-	-
710			27,2	655,6	42,1	625,8	-	-	-	-
800			30,6	738,8	47,4	705,2	-	-	-	-
900			34,4		53,3					
1000			38,2		59,3					
1200			45,9							
1400			53,5							

**SG**

SG PE trykrør PN10 i ruller. Blå. Fremstillet iht. DK-VAND/EN 12201 og Nordic Poly Mark.
PE rør i hel rulle. PN10. DS-EN12201.

Navn	Varegrp.	BD nr.
SG PE rør 20x2,0 mm PN10 PE80-SDR11 blå. 100 mtr. *	07-940	07 0612.020
SG PE rør 25x2,3 mm PN10 PE80-SDR11 blå. 100 mtr. *	07-940	07 0612.025
SG PE rør 32x3,0 mm PN10 PE80-SDR11 blå. 100 mtr.	07-140	07 0612.032
SG PE rør 40x3,7 mm PN10 PE80-SDR11 blå. 100 mtr.	07-140	07 0612.040
SG PE rør 50x4,6 mm PN10 PE80-SDR11 blå. 100 mtr.	07-140	07 0612.050
SG PE rør 63x5,8 mm PN10 PE80-SDR11 blå. 100 mtr.	07-140	07 0612.063
SG PE rør 75x6,8 mm PN10 PE80-SDR11 blå. 100 mtr. *	07-940	07 0612.075

SG

SG PE trykrør PN10 i ruller. Blå. Fremstillet iht. DK-VAND/EN 12201 og Nordic Poly Mark.
PE rør i hel rulle. PN10. DS-EN12201.



Navn	Varegrp.	BD nr.
SG PE rør 20x2,0 mm PN10 PE80-SDR11 blå. 50 mtr.	07-140	07 0613.020
SG PE rør 25x2,3 mm PN10 PE80-SDR11 blå. 50 mtr.	07-140	07 0613.025
SG PE rør 32x3,0 mm PN10 PE80-SDR11 blå. 50 mtr.	07-140	07 0613.032
SG PE rør 40x3,7 mm PN10 PE80-SDR11 blå. 50 mtr.	07-140	07 0613.040
SG PE rør 50x4,6 mm PN10 PE80-SDR11 blå. 50 mtr.	07-140	07 0613.050
SG PE rør 63x5,8 mm PN10 PE80-SDR11 blå. 50 mtr.	07-140	07 0613.063
SG PE rør 75x6,8 mm PN10 PE80-SDR11 blå. 50 mtr.	07-140	07 0613.075

SG

SG PE trykrør PN10 i ruller. Sort med blå striber. Fremstillet iht. DK-VAND/EN 12201 og Nordic Poly Mark.



Navn	Varegrp.	BD nr.
SG PE rør 32x2,0 mm PN10 PE100-SDR17 sort med blå stribe. 100 mtr.	07-141	07 0732.032
SG PE rør 40x2,4 mm PN10 PE100-SDR17 sort med blå stribe. 100 mtr.	07-141	07 0732.040
SG PE rør 50x3,0 mm PN10 PE100-SDR17 sort med blå stribe. 100 mtr.	07-141	07 0732.050
SG PE rør 63x3,8 mm PN10 PE100-SDR17 sort med blå stribe. 100 mtr. *	07-940	07 0732.063
SG PE rør 75x4,5 mm PN10 PE100-SDR17 sort med blå stribe. 100 mtr. *	07-940	07 0732.075
SG PE rør 90x5,4 mm PN10 PE100-SDR17 sort med blå stribe. 100 mtr. *	07-940	07 0732.090

UPONOR

Uponor PE trykkrør PN10 i ruller. Blå. Fremstillet iht. DK-VAND/
EN 12201 og Nordic Poly Mark.
PE rør i rulle. DS-EN12201.



Navn	Varegrp.	BD nr.
Uponor PE rør 20x2,0 mm PN10 PE80-SDR11 blå. 100 mtr. *	07-925	07 0612.024
Uponor PE rør 25x2,3 mm PN10 PE80-SDR11 blå. 100 mtr. *	07-925	07 0612.029
Uponor PE rør 32x3,0 mm PN10 PE80-SDR11 blå. 100 mtr. *	07-925	07 0612.036
Uponor PE rør 40x3,7 mm PN10 PE80-SDR11 blå. 100 mtr. *	07-925	07 0612.044
Uponor PE rør 50x4,6 mm PN10 PE80-SDR11 blå. 100 mtr. *	07-925	07 0612.054
Uponor PE rør 63x5,8 mm PN10 PE80-SDR11 blå. 100 mtr. *	07-925	07 0612.067
Uponor PE rør 75x6,8 mm PN10 PE80-SDR11 blå. 100 mtr. *	07-925	07 0612.079

UPONOR

Uponor PE trykkrør PN10 i ruller. Blå. Fremstillet iht. DK-VAND/
EN 12201 og Nordic Poly Mark.
PE rør i rulle. DS-EN12201.



Navn	Varegrp.	BD nr.
Uponor PE rør 20x2,0 mm PN10 PE80-SDR11 blå. 50 mtr. *	07-925	07 0613.024
Uponor PE rør 25x2,3 mm PN10 PE80-SDR11 blå. 50 mtr. *	07-925	07 0613.029
Uponor PE rør 32x3,0 mm PN10 PE80-SDR11 blå. 50 mtr. *	07-925	07 0613.036
Uponor PE rør 40x3,7 mm PN10 PE80-SDR11 blå. 50 mtr. *	07-925	07 0613.044
Uponor PE rør 50x4,6 mm PN10 PE80-SDR11 blå. 50 mtr. *	07-925	07 0613.054
Uponor PE rør 63x5,8 mm PN10 PE80-SDR11 blå. 50 mtr. *	07-925	07 0613.067
Uponor PE rør 75x6,8 mm PN10 PE80-SDR11 blå. 50 mtr. *	07-925	07 0613.079

UPONOR

Uponor PE trykkrør PN6 i ruller. Blå. Fremstillet iht. DK-VAND/
EN 12201 og Nordic Poly Mark.



Navn	Varegrp.	BD nr.
Uponor PE rør 32x2,0 mm PN6 PE80-SDR17 blå. 100 mtr. *	07-925	07 0607.036
Uponor PE rør 40x2,4 mm PN6 PE80-SDR17 blå. 100 mtr. *	07-925	07 0607.044
Uponor PE rør 50x3,0 mm PN6 PE80-SDR17 blå. 100 mtr. *	07-925	07 0607.054
Uponor PE rør 63x3,8 mm PN6 PE80-SDR17 blå. 100 mtr. *	07-925	07 0607.067
Uponor PE rør 75x4,5 mm PN6 PE80-SDR17 blå. 100 mtr. *	07-925	07 0607.079

UPONOR

Uponor PE trykrør PN6 i ruller. Blå. Fremstillet iht. DK-VAND/
EN 12201 og Nordic Poly Mark.



Navn	Varegrp.	BD nr.
Uponor PE rør 32x2,0 mm PN6 PE80-SDR17 blå. 50 mtr. *	07-925	07 0608.036
Uponor PE rør 40x2,4 mm PN6 PE80-SDR17 blå. 50 mtr. *	07-925	07 0608.044
Uponor PE rør 50x3,0 mm PN6 PE80-SDR17 blå. 50 mtr. *	07-925	07 0608.054
Uponor PE rør 63x3,8 mm PN6 PE80-SDR17 blå. 50 mtr. *	07-925	07 0608.067

UPONOR

Uponor PE trykrør med diffusionsspærre PN10 i ruller. Sort
inderrør med blå kappe.



Navn	Varegrp.	BD nr.
Uponor PE kapperør 25x2,3 mm PN10 PE80-SDR11 med diffusionsspærre. 50 mtr. *	07-917	07 1178.025
Uponor PE kapperør 32x2,9 mm PN10 PE80-SDR11 med diffusionsspærre. 50 mtr. *	07-994	07 1178.032
Uponor PE kapperør 40x3,7 mm PN10 PE80-SDR11 med diffusionsspærre. 50 mtr. *	07-994	07 1178.040
Uponor PE kapperør 50x4,6 mm PN10 PE80-SDR11 med diffusionsspærre. 50 mtr. *	07-994	07 1178.050
Uponor PE kapperør 63x5,8 mm PN10 PE80-SDR11 med diffusionsspærre. 50 mtr. *	07-994	07 1178.063

WAVIN

Wavin PE trykrør PN10 i ruller. Blå. Fremstillet iht. EN 12201
og Nordic Poly Mark.



Navn	Varegrp.	BD nr.
Wavin PE rør 16x2,0 mm PN10 PE80-SDR11 blå. 100 mtr. *	07-927	07 0612.018
Wavin PE rør 20x2,0 mm PN10 PE80-SDR11 blå. 100 mtr. *	07-927	07 0612.022
Wavin PE rør 25x2,3 mm PN10 PE80-SDR11 blå. 100 mtr. *	07-927	07 0612.027
Wavin PE rør 32x3,0 mm PN10 PE80-SDR11 blå. 100 mtr. *	07-927	07 0612.034
Wavin PE rør 40x3,7 mm PN10 PE80-SDR11 blå. 100 mtr. *	07-927	07 0612.042
Wavin PE rør 50x4,6 mm PN10 PE80-SDR11 blå. 100 mtr. *	07-927	07 0612.052
Wavin PE rør 63x5,8 mm PN10 PE80-SDR11 blå. 100 mtr. *	07-927	07 0613.065
Wavin PE rør 75x6,8 mm PN10 PE80-SDR11 blå. 100 mtr. *	07-927	07 0613.077

WAVIN

Wavin PE trykrør PN6,3 i ruller. Blå. Fremstillet iht. EN 12201 og Nordic Poly Mark.



Navn	Varegrp.	BD nr.
Wavin PE rør 32x2,0 mm PN6,3 PE80-SDR 17 blå. 100 mtr. *	07-927	07 0607.034
Wavin PE rør 40x2,4 mm PN6,3 PE80-SDR 17 blå. 100 mtr. *	07-927	07 0607.042
Wavin PE rør 50x3,0 mm PN6,3 PE80-SDR 17 blå. 100 mtr. *	07-927	07 0607.052
Wavin PE rør 63x3,8 mm PN6,3 PE80-SDR 17 blå. 50 mtr. *	07-927	07 0608.065
Wavin PE rør 75x4,5 mm PN6,3 PE80-SDR 17 blå. 50 mtr. *	07-927	07 0608.077

SG

SG PE rør PN16 i længder. Fremstillet iht. DK-VAND/EN 12201 og Nordic Poly Mark.



Navn	Varegrp.	BD nr.
SG PE rør 32x3,0 mm PN16 PE100-SDR11 blå. 6 mtr.	07-147	07 0754.032
SG PE rør 40x3,7 mm PN16 PE100-SDR11 blå. 6 mtr.	07-147	07 0754.040
SG PE rør 50x4,6 mm PN16 PE100-SDR11 blå. 6 mtr.	07-147	07 0754.050
SG PE rør 63x5,8 mm PN16 PE100-SDR11 blå. 6 mtr.	07-147	07 0754.063
SG PE rør 75x6,8 mm PN16 PE100-SDR11 blå. 6 mtr.	07-147	07 0754.075
SG PE rør 90x8,2 mm PN16 PE100-SDR11 blå. 6 mtr.	07-147	07 0754.090
SG PE rør 110x10,0 mm PN16 PE100-SDR11 blå. 6 mtr.	07-147	07 0754.110
SG PE rør 160x14,6 mm PN16 PE100-SDR11 blå. 6 mtr.	07-147	07 0754.160
SG PE rør 200x18,2 mm PN16 PE100-SDR11 blå. 6 mtr.	07-147	07 0754.200

SG

SG PE rør PN10 i længder. Fremstillet iht. DK-VAND/EN 12201 og Nordic Poly Mark.



Navn	Varegrp.	BD nr.
SG PE rør 32x2,0 mm PN10 PE100-SDR17 blå. 6 mtr.	07-147	07 0748.032
SG PE rør 40x2,4 mm PN10 PE100-SDR17 blå. 6 mtr.	07-147	07 0748.040
SG PE rør 50x3,0 mm PN10 PE100-SDR17 blå. 6 mtr.	07-147	07 0748.050
SG PE rør 63x3,8 mm PN10 PE100-SDR17 blå. 6 mtr.	07-147	07 0748.063
SG PE rør 75x4,5 mm PN10 PE100-SDR17 blå. 6 mtr.	07-147	07 0748.075

**SG**

SG PE rør PN10 i længder. Fremstillet iht. DK-VAND/EN 12201 og Nordic Poly Mark.

Navn	Varegrp.	BD nr.
SG PE rør 90x5,4 mm PN10 PE100-SDR17 blå. 6 mtr.	07-147	07 0748.090
SG PE rør 110x6,6 mm PN10 PE100-SDR17 blå. 6 mtr.	07-147	07 0748.110
SG PE rør 125x7,4 mm PN10 PE100-SDR17 blå. 6 mtr.	07-147	07 0748.125
SG PE rør 160x9,5 mm PN10 PE100-SDR17 blå. 6 mtr.	07-147	07 0748.160
SG PE rør 200x11,9 mm PN10 PE100-SDR17 blå. 6 mtr.	07-147	07 0748.200
SG PE rør 225x13,4 mm PN10 PE100-SDR17 blå. 6 mtr. *	07-947	07 0748.225
SG PE rør 250x14,8 mm PN10 PE100-SDR17 blå. 6 mtr.	07-147	07 0748.250
SG PE rør 280x16,6 mm PN10 PE100-SDR17 blå. 6 mtr. *	07-947	07 0748.280
SG PE rør 315x18,7 mm PN10 PE100-SDR17 blå. 6 mtr. *	07-947	07 0748.315
SG PE rør 355x21,1 mm PN10 PE100-SDR17 blå. 6 mtr. *	07-947	07 0748.355
SG PE rør 400x23,7 mm PN10 PE100-SDR17 blå. 6 mtr. *	07-947	07 0748.400

UPONOR

Uponor PE trykrør PN10 med diffusionsspærre, i længder. Sort inderrør med blå kappe.

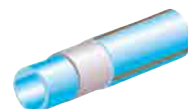

Navn	Varegrp.	BD nr.
Uponor PE kapperør 90x6,5 mm PN10 PE100-SDR17 med diffusionsspærre. 12 mtr. *	07-994	07 1181.090
Uponor PE kapperør 110x7,7 mm PN10 PE100-SDR17 med diffusionsspærre. 12 mtr. *	07-994	07 1181.110
Uponor PE kapperør 125x8,5 mm PN10 PE100-SDR17 med diffusionsspærre. 12 mtr. *	07-994	07 1181.125
Uponor PE kapperør 160x10,7 mm PN10 PE100-SDR17 med diffusionsspærre. 12 mtr. *	07-994	07 1181.160
Uponor PE kapperør 180x11,9 mm PN10 PE100-SDR17 med diffusionsspærre. 12 mtr. *	07-994	07 1181.180
Uponor PE kapperør 200x13,1 mm PN10 PE100-SDR17 med diffusionsspærre. 12 mtr. *	07-994	07 1181.200
Uponor PE kapperør 225x14,6 mm PN10 PE100-SDR17 med diffusionsspærre. 12 mtr. *	07-994	07 1181.225
Uponor PE kapperør 250x16,0 mm PN10 PE100-SDR17 med diffusionsspærre. 12 mtr. *	07-994	07 1181.250
Uponor PE kapperør 280x17,8 mm PN10 PE100-SDR17 med diffusionsspærre. 12 mtr. *	07-994	07 1181.280
Uponor PE kapperør 315x19,9 mm PN10 PE100-SDR17 med diffusionsspærre. 12 mtr. *	07-994	07 1181.315
Uponor PE kapperør 355x22,3 mm PN10 PE100-SDR17 med diffusionsspærre. 12 mtr. *	07-994	07 1181.355

UPONOR

Uponor Profuse PE rør PN10 i længder. Sort inderør med blå kappe. Fremstillet iht. DK-VAND/EN 12201 og Nordic Poly Mark.



Navn	Varegrp.	BD nr.
Uponor Profuse PE kapperør 63 mm PN10 PE100-SDR17. 12 mtr. *	07-994	07 0811.063
Uponor Profuse PE kapperør 75 mm PN10 PE100-SDR17. 12 mtr. *	07-994	07 0811.075
Uponor Profuse PE kapperør 90 mm PN10 PE100-SDR17. 12 mtr. *	07-994	07 0811.090
Uponor Profuse PE kapperør 100 mm PN10 PE100-SDR17. 12 mtr. *	07-994	07 0811.110
Uponor Profuse PE kapperør 125 mm PN10 PE100-SDR17. 12 mtr. *	07-994	07 0811.125
Uponor Profuse PE kapperør 140 mm PN10 PE100-SDR17. 12 mtr. *	07-921	07 0811.140
Uponor Profuse PE kapperør 160 mm PN10 PE100-SDR17. 12 mtr. *	07-921	07 0811.160
Uponor Profuse PE kapperør 180 mm PN10 PE100-SDR17. 12 mtr. *	07-921	07 0811.180
Uponor Profuse PE kapperør 200 mm PN10 PE100-SDR17. 12 mtr. *	07-994	07 0811.200
Uponor Profuse PE kapperør 250 mm PN10 PE100-SDR17. 12 mtr. *	07-921	07 0811.250
Uponor Profuse PE kapperør 315 mm PN10 PE100-SDR17. 12 mtr. *	07-921	07 0811.315
Uponor Profuse PE kapperør 355 mm PN10 PE100-SDR17. 12 mtr. *	07-921	07 0811.355
Uponor Profuse PE kapperør 400 mm PN10 PE100-SDR17. 12 mtr. *	07-921	07 0811.400

UPONOR

Uponor Profuse PE rør PN10 i længder. Sort inderør med blå kappe. Fremstillet iht. DK-VAND/EN 12201 og Nordic Poly Mark.



Navn	Varegrp.	BD nr.
Uponor Profuse PE kapperør 63 mm PN10 PE100-SDR17. 6 mtr.	07-121	07 0812.063
Uponor Profuse PE kapperør 75 mm PN10 PE100-SDR17. 6 mtr.	07-121	07 0812.075
Uponor Profuse PE kapperør 90 mm PN10 PE100-SDR17. 6 mtr.	07-121	07 0812.090
Uponor Profuse PE kapperør 110 mm PN10 PE100-SDR17. 6 mtr.	07-121	07 0812.110
Uponor Profuse PE kapperør 160 mm PN10 PE100-SDR17. 6 mtr.	07-121	07 0812.160
Uponor Profuse PE kapperør 200 mm PN10 PE100-SDR17. 6 mtr.	07-121	07 0812.200

UPONOR

Uponor Profuse PE rør PN16 i længder. Sort inderør med blå kappe. Fremstillet iht. DK-VAND/EN 12201 og Nordic Poly Mark.



Navn	Varegrp.	BD nr.
Uponor Profuse PE kapperør 63 mm PN16 PE100-SDR11. 12 mtr. *	07-921	07 0821.063
Uponor Profuse PE kapperør 75 mm PN16 PE100-SDR11. 12 mtr. *	07-921	07 0821.075
Uponor Profuse PE kapperør 90 mm PN16 PE100-SDR11. 12 mtr. *	07-921	07 0821.090
Uponor Profuse PE kapperør 125 mm PN16 PE100-SDR11. 12 mtr. *	07-921	07 0821.125
Uponor Profuse PE kapperør 140 mm PN16 PE100-SDR11. 12 mtr. *	07-921	07 0821.140
Uponor Profuse PE kapperør 160 mm PN16 PE100-SDR11. 12 mtr. *	07-921	07 0821.160
Uponor Profuse PE kapperør 180 mm PN16 PE100-SDR11. 12 mtr. *	07-921	07 0821.180
Uponor Profuse PE kapperør 200 mm PN16 PE100-SDR11. 12 mtr. *	07-921	07 0821.200
Uponor Profuse PE kapperør 225 mm PN16 PE100-SDR11. 12 mtr. *	07-921	07 0821.225
Uponor Profuse PE kapperør 250 mm PN16 PE100-SDR11. 12 mtr. *	07-921	07 0821.250
Uponor Profuse PE kapperør 315 mm PN16 PE100-SDR11. 12 mtr. *	07-921	07 0821.315
Uponor Profuse PE kapperør 355 mm PN16 PE100-SDR11. 12 mtr. *	07-921	07 0821.355
Uponor Profuse PE kapperør 400 mm PN16 PE100-SDR11. 12 mtr. *	07-921	07 0821.400

UPONOR

Uponor Profuse PE rør PN16 i længder. Sort inderør med blå kappe. Fremstillet iht. DK-VAND/EN 12201 og Nordic Poly Mark.



Navn	Varegrp.	BD nr.
Uponor Profuse PE kapperør 63 mm PN16 PE100-SDR11. 6 mtr.	07-121	07 0822.063
Uponor Profuse PE kapperør 75 mm PN16 PE100-SDR11. 6 mtr.	07-121	07 0822.075
Uponor Profuse PE kapperør 90 mm PN16 PE100-SDR11. 6 mtr.	07-121	07 0822.090
Uponor Profuse PE kapperør 110 mm PN16 PE100-SDR11. 6 mtr.	07-121	07 0822.110
Uponor Profuse PE kapperør 160 mm PN16 PE100-SDR11. 6 mtr.	07-121	07 0822.160
Uponor Profuse PE kapperør 200 mm PN16 PE100-SDR11. 6 mtr.	07-121	07 0822.200

WAVIN

Wavin Safetech PE rør PN10 i længder. Sort inderrør med blå kappe. Fremstillet iht. DK-VAND/EN 12201 og Nordic Poly Mark.



Navn	Varegrp.	BD nr.
Wavin SafeTech PE rør 63x3,8 mm, PN10 PE100RC-SDR17 med blå kappe. 12 mtr. *	07-951	07 1012.063
Wavin SafeTech PE rør 75x4,5 mm, PN10 PE100RC-SDR17 med blå kappe. 12 mtr. *	07-951	07 1012.075
Wavin SafeTech PE rør 90x5,4 mm, PN10 PE100RC-SDR17 med blå kappe. 12 mtr. *	07-951	07 1012.090
Wavin SafeTech PE rør 110x6,6 mm, PN10 PE100RC-SDR17 med blå kappe. 12 mtr. *	07-951	07 1012.110
Wavin SafeTech PE rør 125x7,4 mm, PN10 PE100RC-SDR17 med blå kappe. 12 mtr. *	07-951	07 1012.125
Wavin SafeTech PE rør 160x9,5 mm, PN10 PE100RC-SDR17 med blå kappe. 12 mtr. *	07-951	07 1012.160
Wavin SafeTech PE rør 200x11,9 mm, PN10 PE100RC-SDR17 med blå kappe. 12 mtr. *	07-951	07 1012.200
Wavin SafeTech PE rør 225x13,4 mm, PN10 PE100RC-SDR17 med blå kappe. 12 mtr. *	07-951	07 1012.225
Wavin SafeTech PE rør 250x14,8 mm, PN10 PE100RC-SDR17 med blå kappe. 12 mtr. *	07-951	07 1012.250
Wavin SafeTech PE rør 315x18,7 mm, PN10 PE100RC-SDR17 med blå kappe. 12 mtr. *	07-951	07 1012.315
Wavin SafeTech PE rør 400x23,7 mm, PN10 PE100RC-SDR17 med blå kappe. 12 mtr. *	07-951	07 1012.400

WAVIN

Wavin Safetech PE rør PN16 i længder. Sort inderrør med blå kappe. Fremstillet iht. DK-VAND/EN 12201 og Nordic Poly Mark.



Navn	Varegrp.	BD nr.
Wavin SafeTech PE rør 63x5,8 mm, PN16 PE100RC-SDR11 med blå kappe. 12 mtr. *	07-951	07 1022.063
Wavin SafeTech PE rør 75x6,8 mm, PN16 PE100RC-SDR11 med blå kappe. 12 mtr. *	07-951	07 1022.075
Wavin SafeTech PE rør 90x8,2 mm, PN16 PE100RC-SDR11 med blå kappe. 12 mtr. *	07-951	07 1122.090
Wavin SafeTech PE rør 110x10,0 mm, PN16 PE100RC-SDR11 med blå kappe. 12 mtr. *	07-951	07 1122.110
Wavin SafeTech PE rør 125x11,4 mm, PN16 PE100RC-SDR11 med blå kappe. 12 mtr. *	07-951	07 1122.125
Wavin SafeTech PE rør 160x14,6 mm, PN16 PE100RC-SDR11 med blå kappe. 12 mtr. *	07-951	07 1122.160
Wavin SafeTech PE rør 200x18,2 mm, PN16 PE100RC-SDR11 med blå kappe. 12 mtr. *	07-951	07 1122.200
Wavin SafeTech PE rør 225x20,5 mm, PN16 PE100RC-SDR11 med blå kappe. 12 mtr. *	07-951	07 1122.225
Wavin SafeTech PE rør 250x22,7 mm, PN16 PE100RC-SDR11 med blå kappe. 12 mtr. *	07-951	07 1122.250
Wavin SafeTech PE rør 315x28,6 mm, PN16 PE100RC-SDR11 med blå kappe. 12 mtr. *	07-951	07 1122.315
Wavin SafeTech PE rør 400x36,3 mm, PN16 PE100RC-SDR11 med blå kappe. 12 mtr. *	07-951	07 1122.400

EMTELLE

Emtelle PE/RC kombirør PN6,3 i længder. Fremstillet iht. DS/EN 1220.



Navn	Varegrp.	BD nr.
Emtelle RC kombirør 90x3,5mm. PN6,3. PE100-SDR26 blå. 6 mtr. *	07-939	07 0900.090
Emtelle RC kombirør 110x4,2mm. PN6,3. PE100-SDR26 blå. 6 mtr. *	07-939	07 0900.110
Emtelle RC kombirør 125x4,8mm. PN6,3. PE100-SDR26 blå. 6 mtr. *	07-939	07 0900.125
Emtelle RC kombirør 140x5,4mm. PN6,3. PE100-SDR26 blå. 6 mtr. *	07-939	07 0900.140
Emtelle RC kombirør 160x6,2mm. PN6,3. PE100-SDR26 blå. 6 mtr. *	07-939	07 0900.160
Emtelle RC kombirør 180x6,9mm. PN6,3. PE100-SDR26 blå. 6 mtr. *	07-939	07 0900.180
Emtelle RC kombirør 200x7,7mm. PN6,3. PE100-SDR26 blå. 6 mtr. *	07-939	07 0900.200
Emtelle RC kombirør 225x8,6mm. PN6,3. PE100-SDR26 blå. 6 mtr. *	07-939	07 0900.225
Emtelle RC kombirør 250x9,6mm. PN6,3. PE100-SDR26 blå. 6 mtr. *	07-939	07 0900.250
Emtelle RC kombirør 280x10,7mm. PN6,3. PE100-SDR26 blå. 6 mtr. *	07-939	07 0900.280
Emtelle RC kombirør 315x12,1mm. PN6,3. PE100-SDR26 blå. 6 mtr. *	07-939	07 0900.315
Emtelle RC kombirør 355x13,6mm. PN6,3. PE100-SDR26 blå. 6 mtr. *	07-939	07 0900.355
Emtelle RC kombirør 400x15,3mm. PN6,3. PE100-SDR26 blå. 6 mtr. *	07-939	07 0900.400
Emtelle RC kombirør 450x17,2mm. PN6,3. PE100-SDR26 blå. 6 mtr. *	07-939	07 0900.450
Emtelle RC kombirør 500x19,1mm. PN6,3. PE100-SDR26 blå. 6 mtr. *	07-939	07 0900.500
Emtelle RC kombirør 560x21,4mm. PN6,3. PE100-SDR26 blå. 6 mtr. *	07-939	07 0900.560
Emtelle RC kombirør 630x24,1mm. PN6,3. PE100-SDR26 blå. 6 mtr. *	07-939	07 0900.630
Emtelle RC kombirør 710x27,2mm. PN6,3. PE100-SDR26 blå. 6 mtr. *	07-939	07 0900.710
Emtelle RC kombirør 800x30,6mm. PN6,3. PE100-SDR26 blå. 6 mtr. *	07-939	07 0900.800

EMTELLE

Emtelle PE/RC kombirør PN6,3 i længder. Fremstillet iht. DS/EN 1220.



Navn	Varegrp.	BD nr.
Emtelle RC kombirør 90x3,5mm. PN6,3. PE100-SDR26 blå. 12 mtr. *	07-939	07 0901.090
Emtelle RC kombirør 110x4,2mm. PN6,3. PE100-SDR26 blå. 12 mtr. *	07-939	07 0901.110
Emtelle RC kombirør 125x4,8mm. PN6,3. PE100-SDR26 blå. 12 mtr. *	07-939	07 0901.125
Emtelle RC kombirør 140x5,4mm. PN6,3. PE100-SDR26 blå. 12 mtr. *	07-939	07 0901.140
Emtelle RC kombirør 160x6,2mm. PN6,3. PE100-SDR26 blå. 12 mtr. *	07-939	07 0901.160
Emtelle RC kombirør 180x6,9mm. PN6,3. PE100-SDR26 blå. 12 mtr. *	07-939	07 0901.180
Emtelle RC kombirør 200x7,7mm. PN6,3. PE100-SDR26 blå. 12 mtr. *	07-939	07 0901.200
Emtelle RC kombirør 225x8,6mm. PN6,3. PE100-SDR26 blå. 12 mtr. *	07-939	07 0901.225
Emtelle RC kombirør 250x9,6mm. PN6,3. PE100-SDR26 blå. 12 mtr. *	07-939	07 0901.250
Emtelle RC kombirør 280x10,7mm. PN6,3. PE100-SDR26 blå. 12 mtr. *	07-939	07 0901.280
Emtelle RC kombirør 315x12,1mm. PN6,3. PE100-SDR26 blå. 12 mtr. *	07-939	07 0901.315
Emtelle RC kombirør 355x13,6mm. PN6,3. PE100-SDR26 blå. 12 mtr. *	07-939	07 0901.355

EMTELLE

Emtelle PE/RC kombirør PN6,3 i længder. Fremstillet iht. DS/EN 1220.



Navn	Varegrp.	BD nr.
Emtelle RC kombirør 400x15,3mm. PN6,3. PE100-SDR26 blå. 12 mtr. *	07-939	07 0901.400
Emtelle RC kombirør 450x17,2mm. PN6,3. PE100-SDR26 blå. 12 mtr. *	07-939	07 0901.450
Emtelle RC kombirør 500x19,1mm. PN6,3. PE100-SDR26 blå. 12 mtr. *	07-939	07 0901.500
Emtelle RC kombirør 560x21,4mm. PN6,3. PE100-SDR26 blå. 12 mtr. *	07-939	07 0901.560
Emtelle RC kombirør 630x24,1mm. PN6,3. PE100-SDR26 blå. 12 mtr. *	07-939	07 0901.630
Emtelle RC kombirør 710x27,2mm. PN6,3. PE100-SDR26 blå. 12 mtr. *	07-939	07 0901.710
Emtelle RC kombirør 800x30,6mm. PN6,3. PE100-SDR26 blå. 12 mtr. *	07-939	07 0901.800

EMTELLE

Emtelle PE/RC kombirør PN10 i længder. Fremstillet iht. DS/EN 1220.



Navn	Varegrp.	BD nr.
Emtelle RC kombirør 40x2,4mm. PN10. PE100-SDR17 blå. 6 mtr. *	07-939	07 0910.040
Emtelle RC kombirør 50x3,0mm. PN10. PE100-SDR17 blå. 6 mtr. *	07-939	07 0910.050
Emtelle RC kombirør 63x3,8mm. PN10. PE100-SDR17 blå. 6 mtr. *	07-939	07 0910.063
Emtelle RC kombirør 75x4,5mm. PN10. PE100-SDR17 blå. 6 mtr. *	07-939	07 0910.075
Emtelle RC kombirør 90x5,4mm. PN10. PE100-SDR17 blå. 6 mtr. *	07-939	07 0910.090
Emtelle RC kombirør 110x6,6mm. PN10. PE100-SDR17 blå. 6 mtr. *	07-939	07 0910.110
Emtelle RC kombirør 125x7,4mm. PN10. PE100-SDR17 blå. 6 mtr. *	07-939	07 0910.125
Emtelle RC kombirør 140x8,3mm. PN10. PE100-SDR17 blå. 6 mtr. *	07-939	07 0910.140
Emtelle RC kombirør 160x9,5mm. PN10. PE100-SDR17 blå. 6 mtr. *	07-939	07 0910.160
Emtelle RC kombirør 180x10,7mm. PN10. PE100-SDR17 blå. 6 mtr. *	07-939	07 0910.180
Emtelle RC kombirør 200x11,9mm. PN10. PE100-SDR17 blå. 6 mtr. *	07-939	07 0910.200
Emtelle RC kombirør 225x13,4mm. PN10. PE100-SDR17 blå. 6 mtr. *	07-939	07 0910.225
Emtelle RC kombirør 250x14,8mm. PN10. PE100-SDR17 blå. 6 mtr. *	07-939	07 0910.250
Emtelle RC kombirør 280x16,6mm. PN10. PE100-SDR17 blå. 6 mtr. *	07-939	07 0910.280
Emtelle RC kombirør 315x18,7mm. PN10. PE100-SDR17 blå. 6 mtr. *	07-939	07 0910.315
Emtelle RC kombirør 355x24,1mm. PN10. PE100-SDR17 blå. 6 mtr. *	07-939	07 0910.355
Emtelle RC kombirør 400x23,7mm. PN10. PE100-SDR17 blå. 6 mtr. *	07-939	07 0910.400
Emtelle RC kombirør 450x26,7mm. PN10. PE100-SDR17 blå. 6 mtr. *	07-939	07 0910.450
Emtelle RC kombirør 500x29,7mm. PN10. PE100-SDR17 blå. 6 mtr. *	07-939	07 0910.500
Emtelle RC kombirør 560x33,2mm. PN10. PE100-SDR17 blå. 6 mtr. *	07-939	07 0910.560
Emtelle RC kombirør 630x37,4mm. PN10. PE100-SDR17 blå. 6 mtr. *	07-939	07 0910.630
Emtelle RC kombirør 710x42,1mm. PN10. PE100-SDR17 blå. 6 mtr. *	07-939	07 0910.710
Emtelle RC kombirør 800x47,4mm. PN10. PE100-SDR17 blå. 6 mtr. *	07-939	07 0910.800

EMTELLE

Ertelle PE/RC kombirør PN10 i længder. Fremstillet iht. DS/EN 1220.



Navn	Varegrp.	BD nr.
Ertelle RC kombirør 40x2,4mm. PN10. PE100-SDR17 blå. 12 mtr. *	07-939	07 0911.040
Ertelle RC kombirør 50x3,0mm. PN10. PE100-SDR17 blå. 12 mtr. *	07-939	07 0911.050
Ertelle RC kombirør 63x3,8mm. PN10. PE100-SDR17 blå. 12 mtr. *	07-939	07 0911.063
Ertelle RC kombirør 75x4,5mm. PN10. PE100-SDR17 blå. 12 mtr. *	07-939	07 0911.075
Ertelle RC kombirør 90x5,4mm. PN10. PE100-SDR17 blå. 12 mtr. *	07-939	07 0911.090
Ertelle RC kombirør 110x6,6mm. PN10. PE100-SDR17 blå. 12 mtr. *	07-939	07 0911.110
Ertelle RC kombirør 125x7,4mm. PN10. PE100-SDR17 blå. 12 mtr. *	07-939	07 0911.125
Ertelle RC kombirør 140x8,3mm. PN10. PE100-SDR17 blå. 12 mtr. *	07-939	07 0911.140
Ertelle RC kombirør 160x9,5mm. PN10. PE100-SDR17 blå. 12 mtr. *	07-939	07 0911.160
Ertelle RC kombirør 180x10,7mm. PN10. PE100-SDR17 blå. 12 mtr. *	07-939	07 0911.180
Ertelle RC kombirør 200x11,9mm. PN10. PE100-SDR17 blå. 12 mtr. *	07-939	07 0911.200
Ertelle RC kombirør 225x13,4mm. PN10. PE100-SDR17 blå. 12 mtr. *	07-939	07 0911.225
Ertelle RC kombirør 250x14,8mm. PN10. PE100-SDR17 blå. 12 mtr. *	07-939	07 0911.250
Ertelle RC kombirør 280x16,6mm. PN10. PE100-SDR17 blå. 12 mtr. *	07-939	07 0911.280
Ertelle RC kombirør 315x18,7mm. PN10. PE100-SDR17 blå. 12 mtr. *	07-939	07 0911.315
Ertelle RC kombirør 355x24,1mm. PN10. PE100-SDR17 blå. 12 mtr. *	07-939	07 0911.355
Ertelle RC kombirør 400x23,7mm. PN10. PE100-SDR17 blå. 12 mtr. *	07-939	07 0911.400
Ertelle RC kombirør 450x26,7mm. PN10. PE100-SDR17 blå. 12 mtr. *	07-939	07 0911.450
Ertelle RC kombirør 500x29,7mm. PN10. PE100-SDR17 blå. 12 mtr. *	07-939	07 0911.500
Ertelle RC kombirør 560x33,2mm. PN10. PE100-SDR17 blå. 12 mtr. *	07-939	07 0911.560
Ertelle RC kombirør 630x37,4mm. PN10. PE100-SDR17 blå. 12 mtr. *	07-939	07 0911.630
Ertelle RC kombirør 710x42,1mm. PN10. PE100-SDR17 blå. 12 mtr. *	07-939	07 0911.710
Ertelle RC kombirør 800x47,4mm. PN10. PE100-SDR17 blå. 12 mtr. *	07-939	07 0911.800

EMTELLE

Ertelle PE/RC kombirør PN16 i længder. Fremstillet iht. DS/EN 1220.



Navn	Varegrp.	BD nr.
Ertelle RC kombirør 20x1,9mm. PN16. PE100-SDR11 blå. 6 mtr. *	07-939	07 0920.020
Ertelle RC kombirør 25x2,3mm. PN16. PE100-SDR11 blå. 6 mtr. *	07-939	07 0920.025
Ertelle RC kombirør 32x2,9mm. PN16. PE100-SDR11 blå. 6 mtr. *	07-939	07 0920.032
Ertelle RC kombirør 40x3,7mm. PN16. PE100-SDR11 blå. 6 mtr. *	07-939	07 0920.040
Ertelle RC kombirør 50x4,6mm. PN16. PE100-SDR11 blå. 6 mtr. *	07-939	07 0920.050
Ertelle RC kombirør 63x5,8mm. PN16. PE100-SDR11 blå. 6 mtr. *	07-939	07 0920.063
Ertelle RC kombirør 75x6,8mm. PN16. PE100-SDR11 blå. 6 mtr. *	07-939	07 0920.075

EMTELLE

Emtelle PE/RC kombirør PN16 i længder. Fremstillet iht. DS/
EN 1220.



Navn	Varegrp.	BD nr.
Emtelle RC kombirør 90x8,2mm. PN16. PE100-SDR11 blå. 6 mtr. *	07-939	07 0920.090
Emtelle RC kombirør 110x10mm. PN16. PE100-SDR11 blå. 6 mtr. *	07-939	07 0920.110
Emtelle RC kombirør 125x11,4mm. PN16. PE100-SDR11 blå. 6 mtr. *	07-939	07 0920.125
Emtelle RC kombirør 140x12,7mm. PN16. PE100-SDR11 blå. 6 mtr. *	07-939	07 0920.140
Emtelle RC kombirør 160x14,8mm. PN16. PE100-SDR11 blå. 6 mtr. *	07-939	07 0920.160
Emtelle RC kombirør 180x16,4mm. PN16. PE100-SDR11 blå. 6 mtr. *	07-939	07 0920.180
Emtelle RC kombirør 200x18,2mm. PN16. PE100-SDR11 blå. 6 mtr. *	07-939	07 0920.200
Emtelle RC kombirør 225x20,5mm. PN16. PE100-SDR11 blå. 6 mtr. *	07-939	07 0920.225
Emtelle RC kombirør 250x22,7mm. PN16. PE100-SDR11 blå. 6 mtr. *	07-939	07 0920.250
Emtelle RC kombirør 280x25,4mm. PN16. PE100-SDR11 blå. 6 mtr. *	07-939	07 0920.280
Emtelle RC kombirør 315x28,6mm. PN16. PE100-SDR11 blå. 6 mtr. *	07-939	07 0920.315
Emtelle RC kombirør 355x32,2mm. PN16. PE100-SDR11 blå. 6 mtr. *	07-939	07 0920.355
Emtelle RC kombirør 400x36,3mm. PN16. PE100-SDR11 blå. 6 mtr. *	07-939	07 0920.400
Emtelle RC kombirør 450x40,9mm. PN16. PE100-SDR11 blå. 6 mtr. *	07-939	07 0920.450
Emtelle RC kombirør 500x45,4mm. PN16. PE100-SDR11 blå. 6 mtr. *	07-939	07 0920.500
Emtelle RC kombirør 560x50,8mm. PN16. PE100-SDR11 blå. 6 mtr. *	07-939	07 0920.560
Emtelle RC kombirør 630x57,2mm. PN16. PE100-SDR11 blå. 6 mtr. *	07-939	07 0920.630
Emtelle RC kombirør 710x64,5mm. PN16. PE100-SDR11 blå. 6 mtr. *	07-939	07 0920.710
Emtelle RC kombirør 800x72,8mm. PN16. PE100-SDR11 blå. 6 mtr. *	07-939	07 0920.800

EMTELLE

Emtelle PE/RC kombirør PN16 i længder. Fremstillet iht. DS/
EN 1220.



Navn	Varegrp.	BD nr.
Emtelle RC kombirør 20x1,9mm. PN16. PE100-SDR11 blå. 12 mtr. *	07-939	07 0921.020
Emtelle RC kombirør 25x2,3mm. PN16. PE100-SDR11 blå. 12 mtr. *	07-939	07 0921.025
Emtelle RC kombirør 32X2,9mm. PN16. PE100-SDR11 blå. 12 mtr. *	07-939	07 0921.032
Emtelle RC kombirør 40x3,7mm. PN16. PE100-SDR11 blå. 12 mtr. *	07-939	07 0921.040
Emtelle RC kombirør 50x4,6mm. PN16. PE100-SDR11 blå. 12 mtr. *	07-939	07 0921.050
Emtelle RC kombirør 63x5,8mm. PN16. PE100-SDR11 blå. 12 mtr. *	07-939	07 0921.063
Emtelle RC kombirør 75x6,8mm. PN16. PE100-SDR11 blå. 12 mtr. *	07-939	07 0921.075
Emtelle RC kombirør 90x8,2mm. PN16. PE100-SDR11 blå. 12 mtr. *	07-939	07 0921.090
Emtelle RC kombirør 110x10mm. PN16. PE100-SDR11 blå. 12 mtr. *	07-939	07 0921.110
Emtelle RC kombirør 125x11,4mm. PN16. PE100-SDR11 blå. 12 mtr. *	07-939	07 0921.125
Emtelle RC kombirør 140x12,7mm. PN16. PE100-SDR11 blå. 12 mtr. *	07-939	07 0921.140

**EMTELLE**

Emtelle PE/RC kombirør PN16 i længder. Fremstillet iht. DS/EN 1220.

Navn	Varegrp.	BD nr.
Emtelle RC kombirør 160x14,8mm. PN16. PE100-SDR11 blå. 12 mtr. *	07-939	07 0921.160
Emtelle RC kombirør 180x16,4mm. PN16. PE100-SDR11 blå. 12 mtr. *	07-939	07 0921.180
Emtelle RC kombirør 200x18,2mm. PN16. PE100-SDR11 blå. 12 mtr. *	07-939	07 0921.200
Emtelle RC kombirør 225x20,5mm. PN16. PE100-SDR11 blå. 12 mtr. *	07-939	07 0921.225
Emtelle RC kombirør 250x22,7mm. PN16. PE100-SDR11 blå. 12 mtr. *	07-939	07 0921.250
Emtelle RC kombirør 280x25,4mm. PN16. PE100-SDR11 blå. 12 mtr. *	07-939	07 0921.280
Emtelle RC kombirør 315x28,6mm. PN16. PE100-SDR11 blå. 12 mtr. *	07-939	07 0921.315
Emtelle RC kombirør 355x32,2mm. PN16. PE100-SDR11 blå. 12 mtr. *	07-939	07 0921.355
Emtelle RC kombirør 400x36,3mm. PN16. PE100-SDR11 blå. 12 mtr. *	07-939	07 0921.400
Emtelle RC kombirør 450x40,9mm. PN16. PE100-SDR11 blå. 12 mtr. *	07-939	07 0921.450
Emtelle RC kombirør 500x45,4mm. PN16. PE100-SDR11 blå. 12 mtr. *	07-939	07 0921.500
Emtelle RC kombirør 560x50,8mm. PN16. PE100-SDR11 blå. 12 mtr. *	07-939	07 0921.560
Emtelle RC kombirør 630x57,2mm. PN16. PE100-SDR11 blå. 12 mtr. *	07-939	07 0921.630
Emtelle RC kombirør 710x64,5mm. PN16. PE100-SDR11 blå. 12 mtr. *	07-939	07 0921.710
Emtelle RC kombirør 800x72,8mm. PN16. PE100-SDR11 blå. 12 mtr. *	07-939	07 0921.800

UPONOR

Uponor elektrosvejsemuffer PN16. PE100. Med indstøbt el-modstandsspiral.



Navn	Varegrp.	BD nr.
Fusamatic PE elsvejsemuffe 20 mm PN16 *	07-928	07 8323.024
Fusamatic PE elsvejsemuffe 25 mm PN16 *	07-928	07 8323.029
Fusamatic PE elsvejsemuffe 32 mm PN16	07-128	07 8323.036
Fusamatic PE elsvejsemuffe 40 mm PN16	07-128	07 8323.044
Fusamatic PE elsvejsemuffe 50 mm PN16	07-128	07 8323.054
Fusamatic PE elsvejsemuffe 63 mm PN16	07-128	07 8323.067
Fusamatic PE elsvejsemuffe 75 mm PN16	07-128	07 8323.079
Fusamatic PE elsvejsemuffe 90 mm PN16	07-128	07 8323.094
Fusamatic PE elsvejsemuffe 110 mm PN16	07-128	07 8323.114
Fusamatic PE elsvejsemuffe 125 mm PN16	07-128	07 8323.129
Fusamatic PE elsvejsemuffe 140 mm PN16 *	07-928	07 8323.144
Fusamatic PE elsvejsemuffe 160 mm PN16	07-128	07 8323.164
Fusamatic PE elsvejsemuffe 200 mm PN16	07-128	07 8323.204
Fusamatic PE elsvejsemuffe 225 mm PN16	07-128	07 8323.229
Fusamatic PE elsvejsemuffe 250 mm PN16	07-128	07 8323.254
Fusamatic PE elsvejsemuffe 315 mm PN16	07-128	07 8323.319
Fusamatic PE elsvejsemuffe 355 mm PN16 *	07-928	07 8323.144

UPONOR

Uponor elektrosvejsevinkler 90°, PN16. PE100. 4 mm stik. Med indstøbt el-modstandsspiral.



Navn	Varegrp.	BD nr.
Fusamatic PE elsvejsevinkel 20 mm 90° PN16 *	07-928	07 8306.024
Fusamatic PE elsvejsevinkel 25 mm 90° PN16 *	07-928	07 8306.029
Fusamatic PE elsvejsevinkel 32 mm 90° PN16	07-129	07 8306.036
Fusamatic PE elsvejsevinkel 40 mm 90° PN16	07-129	07 8306.044
Fusamatic PE elsvejsevinkel 50 mm 90° PN16	07-129	07 8306.054
Fusamatic PE elsvejsevinkel 63 mm 90° PN16	07-129	07 8306.067
Fusamatic PE elsvejsevinkel 75 mm 90° PN16	07-129	07 8306.079
Fusamatic PE elsvejsevinkel 90 mm 90° PN16	07-129	07 8306.094
Fusamatic PE elsvejsevinkel 110 mm 90° PN16	07-129	07 8306.114

UPONOR

Uponor elektrosvøjsevinkler 90°. PN16. PE100. 4 mm stik.
Med indstøbt el-modstandsspiral.



Navn	Varegrp.	BD nr.
Fusamatic PE elsvejsevinkel 125 mm 90° PN16	07-129	07 8306.129
Fusamatic PE elsvejsevinkel 160 mm 90° PN16	07-129	07 8306.164
Fusamatic PE elsvejsevinkel 180 mm 90° PN16 *	07-928	07 8306.184

UPONOR

Uponor elektrosvøjsevinkler 45°. PN16. PE100. Med indstøbt
el-modstandsspiral.



Navn	Varegrp.	BD nr.
Fusamatic PE elsvejsevinkel 32 mm 45° PN16 *	07-928	07 8308.036
Fusamatic PE elsvejsevinkel 40 mm 45° PN16	07-129	07 8308.044
Fusamatic PE elsvejsevinkel 50 mm 45° PN16	07-129	07 8308.054
Fusamatic PE elsvejsevinkel 63 mm 45° PN16	07-129	07 8308.067
Fusamatic PE elsvejsevinkel 75 mm 45° PN16	07-129	07 8308.079
Fusamatic PE elsvejsevinkel 90 mm 45° PN16	07-129	07 8308.094
Fusamatic PE elsvejsevinkel 110 mm 45° PN16	07-129	07 8308.114
Fusamatic PE elsvejsevinkel 125 mm 45° PN16	07-129	07 8308.129
Fusamatic PE elsvejsevinkel 160 mm 45° PN16	07-129	07 8308.164
Fusamatic PE elsvejsevinkel 180 mm 45° PN16 *	07-928	07 8308.184

UPONOR

Uponor elektrosvøjse tee. PN16. PE100. Med indstøbt
el-modstandsspiral.



Navn	Varegrp.	BD nr.
Fusamatic PE elsvejse tee 20 mm PN16 *	07-928	07 8312.024
Fusamatic PE elsvejse tee 25 mm PN16 *	07-928	07 8312.029
Fusamatic PE elsvejse tee 32 mm PN16	07-129	07 8312.036
Fusamatic PE elsvejse tee 40 mm PN16	07-129	07 8312.044

UPONOR

Uponor elektrosvejse tee. PN16. PE100. Med indstøbt el-modstandsspiral.



Navn	Varegrp.	BD nr.
Fusamatic PE elsvejse tee 50 mm PN16	07-129	07 8312.054
Fusamatic PE elsvejse tee 63 mm PN16	07-129	07 8312.067
Fusamatic PE elsvejse tee 75 mm PN16	07-129	07 8312.079
Fusamatic PE elsvejse tee 90 mm PN16	07-129	07 8312.094
Fusamatic PE elsvejse tee 110 mm PN16	07-129	07 8312.114
Fusamatic PE elsvejse tee 125 mm PN16 *	07-928	07 8312.129
Fusamatic PE elsvejse tee 160 mm PN16	07-129	07 8312.164
Fusamatic PE elsvejse tee 180 mm PN16 *	07-928	07 8312.184

UPONOR

Uponor elektrosvejse tee. Reduceret. PN16. PE100. Med indstøbt el-modstandsspiral.



Navn	Varegrp.	BD nr.
Fusamatic PE elsvejse tee 20x32x20 mm PN16 *	07-928	07 8313.024
Fusamatic PE elsvejse tee 25x32x25 mm PN16 *	07-928	07 8313.029
Fusamatic PE elsvejse tee 50x40x50 mm PN16 *	07-928	07 8313.054
Fusamatic PE elsvejse tee 63x40x63 mm PN16 *	07-928	07 8314.067
Fusamatic PE elsvejse tee 63x50x63 mm PN16 *	07-928	07 8313.067
Fusamatic PE elsvejse tee 90x63x90 mm PN16 *	07-928	07 8313.094
Fusamatic PE elsvejse tee 110x63x110 mm PN16 *	07-928	07 8313.114
Fusamatic PE elsvejse tee 110x90x110 mm PN16 *	07-928	07 8314.114
Fusamatic PE elsvejse tee 125x110x125 mm PN16 *	07-928	07 8315.129
Fusamatic PE elsvejse tee 125x63x125 mm PN16 *	07-928	07 8313.129
Fusamatic PE elsvejse tee 125x90x125 mm PN16 *	07-928	07 8314.129
Fusamatic PE elsvejse tee 160x110x160 mm PN16 *	07-928	07 8314.164
Fusamatic PE elsvejse tee 160x125x160 mm PN16 *	07-928	07 8317.164
Fusamatic PE elsvejse tee 160x63x160 mm PN16 *	07-928	07 8313.164
Fusamatic PE elsvejse tee 160x90x160 mm PN16 *	07-928	07 8315.164
Fusamatic PE elsvejse tee 180x125x180 mm PN16 *	07-928	07 8317.184

**UPONOR**

Uponor elektrosvjersereduktioner. PN16. PE100. 4 mm stik.
Med indstøbt el-modstandsspiral.

Navn	Varegrp.	BD nr.
Fusamatic PE elsvejsereduktion 25-20 mm PN16 *	07-928	07 8325.029
Fusamatic PE elsvejsereduktion 32-20 mm PN16 *	07-928	07 8326.036
Fusamatic PE elsvejsereduktion 32-25 mm PN16 *	07-928	07 8325.036
Fusamatic PE elsvejsereduktion 40-32 mm PN16	07-129	07 8325.044
Fusamatic PE elsvejsereduktion 50-32 mm PN16	07-129	07 8326.054
Fusamatic PE elsvejsereduktion 50-40 mm PN16	07-129	07 8325.054
Fusamatic PE elsvejsereduktion 63-32 mm PN16	07-129	07 8327.067
Fusamatic PE elsvejsereduktion 63-40 mm PN16	07-129	07 8326.067
Fusamatic PE elsvejsereduktion 63-50 mm PN16	07-129	07 8325.067
Fusamatic PE elsvejsereduktion 75-63 mm PN16 *	07-928	07 8325.079
Fusamatic PE elsvejsereduktion 90-63 mm PN16	07-129	07 8326.094
Fusamatic PE elsvejsereduktion 110-63 mm PN16 *	07-928	07 8327.114
Fusamatic PE elsvejsereduktion 110-90 mm PN16	07-129	07 8325.114
Fusamatic PE elsvejsereduktion 125-90 mm PN16 *	07-928	07 8326.129
Fusamatic PE elsvejsereduktion 125-110 mm PN16 *	07-928	07 8325.129
Fusamatic PE elsvejsereduktion 160-90 mm PN16 *	07-928	07 8326.164
Fusamatic PE elsvejsereduktion 160-110 mm PN16	07-129	07 8327.164
Fusamatic PE elsvejsereduktion 180-125 mm PN16 *	07-928	07 8327.184

UPONOR

Uponor elektrosvjerslutmuffer. PN16. PE100. 4 mm stik. Med
indstøbt el-modstandsspiral.



Navn	Varegrp.	BD nr.
Fusamatic PE elsvejseslutmuffe 20 mm PN16 *	07-928	07 8378.024
Fusamatic PE elsvejseslutmuffe 25 mm PN16 *	07-928	07 8378.029
Fusamatic PE elsvejseslutmuffe 32 mm PN16	07-129	07 8378.036
Fusamatic PE elsvejseslutmuffe 40 mm PN16 *	07-928	07 8378.044
Fusamatic PE elsvejseslutmuffe 50 mm PN16	07-129	07 8378.054
Fusamatic PE elsvejseslutmuffe 63 mm PN16 *	07-928	07 8378.067
Fusamatic PE elsvejseslutmuffe 75 mm PN16 *	07-928	07 8378.079
Fusamatic PE elsvejseslutmuffe 90 mm PN16	07-129	07 8378.094
Fusamatic PE elsvejseslutmuffe 110 mm PN16	07-129	07 8378.114
Fusamatic PE elsvejseslutmuffe 125 mm PN16 *	07-928	07 8378.129

UPONOR

Uponor elektrosvejseslutmuffer. PN16. PE100. 4 mm stik. Med indstøbt el-modstandsspiral.



Navn	Varegrp.	BD nr.
Fusamatic PE elsvejseslutmuffe 140 mm PN16 *	07-928	07 8378.144
Fusamatic PE elsvejseslutmuffe 160 mm PN16 *	07-928	07 8378.164
Fusamatic PE elsvejseslutmuffe 180 mm PN16 *	07-928	07 8378.184
Fusamatic PE elsvejseslutmuffe 200 mm PN16 *	07-928	07 8378.204
Fusamatic PE elsvejseslutmuffe 225 mm PN16 *	07-928	07 8378.229
Fusamatic PE elsvejseslutmuffe 250 mm PN16 *	07-928	07 8378.254

UPONOR

Uponor anboringsbøjler til elektrosvejsning. PN16. Med snaplukning.



Navn	Varegrp.	BD nr.
Fusamatic PE anboringsbøjle med snaplukning 40-32 mm PN16	07-129	07 8373.044
Fusamatic PE anboringsbøjle med snaplukning 50-32 mm PN16	07-129	07 8373.054
Fusamatic PE anboringsbøjle med snaplukning 63-32 mm PN16	07-129	07 8373.067
Fusamatic PE anboringsbøjle med snaplukning 63-40 mm PN16	07-129	07 8374.067
Fusamatic PE anboringsbøjle med snaplukning 63-50 mm PN16 *	07-928	07 8375.067
Fusamatic PE anboringsbøjle med snaplukning 63-63 mm PN16 *	07-928	07 8376.067
Fusamatic PE anboringsbøjle med snaplukning 75-32 mm PN16	07-129	07 8373.079
Fusamatic PE anboringsbøjle med snaplukning 75-40 mm PN16	07-129	07 8374.079
Fusamatic PE anboringsbøjle med snaplukning 75-50 mm PN16	07-129	07 8375.079
Fusamatic PE anboringsbøjle med snaplukning 75-63 mm PN16 *	07-928	07 8376.079
Fusamatic PE anboringsbøjle med snaplukning 90-32 mm PN16	07-129	07 8373.094
Fusamatic PE anboringsbøjle med snaplukning 90-40 mm PN16	07-129	07 8374.094
Fusamatic PE anboringsbøjle med snaplukning 90-50 mm PN16 *	07-928	07 8375.094
Fusamatic PE anboringsbøjle med snaplukning 90-63 mm PN16	07-129	07 8376.094
Fusamatic PE anboringsbøjle med snaplukning 110-32 mm PN16	07-129	07 8373.114
Fusamatic PE anboringsbøjle med snaplukning 110-40 mm PN16	07-129	07 8374.114
Fusamatic PE anboringsbøjle med snaplukning 110-50 mm PN16	07-129	07 8375.114
Fusamatic PE anboringsbøjle med snaplukning 110-63 mm PN16	07-129	07 8376.114
Fusamatic PE anboringsbøjle med snaplukning 125-32 mm PN16 *	07-928	07 8373.129

**UPONOR**

Uponor anboringsbøjler til elektrosvjsning, PN16. Med snaplukning.

Navn	Varegrp.	BD nr.
Fusamatic PE anboringsbøjle med snaplukning 125-40 mm PN16 *	07-928	07 8374.129
Fusamatic PE anboringsbøjle med snaplukning 125-50 mm PN16 *	07-928	07 8375.129
Fusamatic PE anboringsbøjle med snaplukning 125-63 mm PN16 *	07-928	07 8376.129
Fusamatic PE anboringsbøjle med snaplukning 160-32 mm PN16	07-129	07 8373.164
Fusamatic PE anboringsbøjle med snaplukning 160-40 mm PN16 *	07-928	07 8374.164
Fusamatic PE anboringsbøjle med snaplukning 160-50 mm PN16	07-129	07 8375.164
Fusamatic PE anboringsbøjle med snaplukning 160-63 mm PN16 *	07-928	07 8376.164
Fusamatic PE anboringsbøjle med snaplukning 180-32 mm PN16 *	07-928	07 8373.184
Fusamatic PE anboringsbøjle med snaplukning 180-40 mm PN16 *	07-928	07 8374.184
Fusamatic PE anboringsbøjle med snaplukning 180-50 mm PN16 *	07-928	07 8375.184
Fusamatic PE anboringsbøjle med snaplukning 180-63 mm PN16 *	07-928	07 8376.184
Fusamatic PE anboringsbøjle med snaplukning 200-32 mm PN16 *	07-928	07 8373.204
Fusamatic PE anboringsbøjle med snaplukning 200-40 mm PN16 *	07-928	07 8374.204
Fusamatic PE anboringsbøjle med snaplukning 200-50 mm PN16 *	07-928	07 8375.204
Fusamatic PE anboringsbøjle med snaplukning 200-63 mm PN16 *	07-928	07 8376.204
Fusamatic PE anboringsbøjle med snaplukning 225-32mm PN16 *	07-928	07 8373.229
Fusamatic PE anboringsbøjle med snaplukning 225-40 mm PN16 *	07-928	07 8374.229
Fusamatic PE anboringsbøjle med snaplukning 225-50 mm PN16 *	07-928	07 8375.229
Fusamatic PE anboringsbøjle med snaplukning 225-63 mm PN16 *	07-928	07 8376.229

UPONOR

Uponor tilslutningsbøjler for elektrosvjsning, PN16. Med gevind og underpart.



Navn	Varegrp.	BD nr.
Fusamatic PE tilslutningsbøjle med gevind 63 mm x 1.1/4" PN16 *	07-928	07 8475.067
Fusamatic PE tilslutningsbøjle med gevind 90 mm x 1.1/4" PN16 *	07-928	07 8475.094
Fusamatic PE tilslutningsbøjle med gevind 90 mm x 1.1/2" PN16 *	07-928	07 8476.094
Fusamatic PE tilslutningsbøjle med gevind 90 mm x 2" PN16 *	07-928	07 8477.094
Fusamatic PE tilslutningsbøjle med gevind 110 mm x 1.1/4" PN16 *	07-928	07 8475.114
Fusamatic PE tilslutningsbøjle med gevind 110 mm x 1.1/2" PN16 *	07-928	07 8476.114

UPONOR

Uponor tilslutningsbøjler for elektrosvejsning, PN16. Med gevind og underpart.



Navn	Varegrp.	BD nr.
Fusamatic PE tilslutningsbøjle med gevind 110 mm x 2" PN16 *	07-928	07 8477.114
Fusamatic PE tilslutningsbøjle med gevind 125 mm x 1.1/2" PN16 *	07-928	07 8476.129
Fusamatic PE tilslutningsbøjle med gevind 125 mm x 1.1/4" PN16 *	07-928	07 8475.129
Fusamatic PE tilslutningsbøjle med gevind 125 mm x 2" PN16 *	07-928	07 8477.129
Fusamatic PE tilslutningsbøjle med gevind 160 mm x 1.1/4" PN16 *	07-928	07 8475.164
Fusamatic PE tilslutningsbøjle med gevind 160 mm x 1.1/2" PN16 *	07-928	07 8476.164
Fusamatic PE tilslutningsbøjle med gevind 160 mm x 2" PN16 *	07-928	07 8477.164
Fusamatic PE tilslutningsbøjle med gevind 180 mm x 1.1/2" PN16 *	07-928	07 8476.184
Fusamatic PE tilslutningsbøjle med gevind 180 mm x 2" PN16 *	07-928	07 8477.184
Fusamatic PE tilslutningsbøjle med gevind 200 mm x 2" PN16 *	07-928	07 8477.204
Fusamatic PE tilslutningsbøjle med gevind 250 mm x 2" PN16 *	07-928	07 8477.254

UPONOR

Uponor tilslutningsbøjler for elektrosvejsning, PN16. Med snaplukning.



Navn	Varegrp.	BD nr.
Fusamatic PE tilslutningsbøjle med snaplukning 63-40 mm PN16 *	07-928	07 8388.067
Fusamatic PE tilslutningsbøjle med snaplukning 63-50 mm PN16 *	07-928	07 8389.067
Fusamatic PE tilslutningsbøjle med snaplukning 63-63 mm PN16 *	07-928	07 8390.067
Fusamatic PE tilslutningsbøjle med snaplukning 75-63 mm PN16 *	07-928	07 8390.079
Fusamatic PE tilslutningsbøjle med snaplukning 90-40 mm PN16 *	07-928	07 8388.094
Fusamatic PE tilslutningsbøjle med snaplukning 90-50 mm PN16 *	07-928	07 8389.094
Fusamatic PE tilslutningsbøjle med snaplukning 90-63 mm PN16 *	07-928	07 8390.094
Fusamatic PE tilslutningsbøjle med snaplukning 110-40 mm PN16 *	07-928	07 8388.114
Fusamatic PE tilslutningsbøjle med snaplukning 110-50 mm PN16 *	07-928	07 8389.114
Fusamatic PE tilslutningsbøjle med snaplukning 110-63 mm PN16 *	07-928	07 8390.114
Fusamatic PE tilslutningsbøjle med snaplukning 125-40 mm PN16 *	07-928	07 8388.129
Fusamatic PE tilslutningsbøjle med snaplukning 125-50 mm PN16 *	07-928	07 8389.129
Fusamatic PE tilslutningsbøjle med snaplukning 125-63 mm PN16 *	07-928	07 8390.129
Fusamatic PE tilslutningsbøjle med snaplukning 160-40 mm PN16 *	07-928	07 8388.164

**UPONOR**

Uponor tilslutningsbøjler for elektrosvæjsning, PN16. Med snaplukning.

Navn	Varegrp.	BD nr.
Fusamatic PE tilslutningsbøjle med snaplukning 160-50 mm PN16 *	07-928	07 8389.164
Fusamatic PE tilslutningsbøjle med snaplukning 160-63 mm PN16 *	07-928	07 8390.164
Fusamatic PE tilslutningsbøjle med snaplukning 180-40 mm PN16 *	07-928	07 8388.184
Fusamatic PE tilslutningsbøjle med snaplukning 180-50 mm PN16 *	07-928	07 8389.184
Fusamatic PE tilslutningsbøjle med snaplukning 180-63 mm PN16 *	07-928	07 8390.184
Fusamatic PE tilslutningsbøjle med snaplukning 200-40 mm PN16 *	07-928	07 8388.204
Fusamatic PE tilslutningsbøjle med snaplukning 200-50 mm PN16 *	07-928	07 8389.204
Fusamatic PE tilslutningsbøjle med snaplukning 200-63 mm PN16 *	07-928	07 8390.204
Fusamatic PE tilslutningsbøjle med snaplukning 225-40 mm PN16 *	07-928	07 8388.229
Fusamatic PE tilslutningsbøjle med snaplukning 225-50 mm PN16 *	07-928	07 8389.229
Fusamatic PE tilslutningsbøjle med snaplukning 225-63 mm PN16 *	07-928	07 8390.229

UPONOR

Uponor tilslutningsbøjler for elektrosvæjsning, PN16. Med underpart.



Navn	Varegrp.	BD nr.
Fusamatic PE tilslutningsbøjle med underpart 90-90 mm PN16 *	07-928	07 8394.094
Fusamatic PE tilslutningsbøjle med underpart 110-90 mm PN16 *	07-928	07 8394.114
Fusamatic PE tilslutningsbøjle med underpart 125-90 mm PN16 *	07-928	07 8394.129
Fusamatic PE tilslutningsbøjle med underpart 160-90 mm PN16 *	07-928	07 8394.164
Fusamatic PE tilslutningsbøjle med underpart 160-110 mm PN16 *	07-928	07 8395.164
Fusamatic PE tilslutningsbøjle med underpart 180-90 mm PN16 *	07-928	07 8394.184
Fusamatic PE tilslutningsbøjle med underpart 180-125 mm PN16 *	07-928	07 8396.184
Fusamatic PE tilslutningsbøjle med underpart 200-90 mm PN16 *	07-928	07 8394.204
Fusamatic PE tilslutningsbøjle med underpart 225-90 mm PN16 *	07-928	07 8394.229
Fusamatic PE tilslutningsbøjle med underpart 250-90 mm PN16 *	07-928	07 8394.254
Fusamatic PE tilslutningsbøjle med underpart 250-125 mm PN16 *	07-928	07 8396.254

UPONOR

Uponor tilslutningsadler for elektrosvæjsning, PN16. Uden underpart.



Navn	Varegrp.	BD nr.
Fusamatic PE tilslutningsadler uden underpart 250-63 mm PN16 *	07-928	07 8386.254
Fusamatic PE tilslutningsadler uden underpart 280-63 mm PN16 *	07-928	07 8386.284
Fusamatic PE tilslutningsadler uden underpart 315-63 mm PN16 *	07-928	07 8386.319
Fusamatic PE tilslutningsadler uden underpart 355-63 mm PN16 *	07-928	07 8386.359

UPONOR

Uponor PE overgange for elektrosvæjsning, PN16. Med udvendigt messinggevind.



Navn	Varegrp.	BD nr.
Fusamatic PE overgangsnippel 25 mm x 3/4" *	07-928	07 8647.129
Fusamatic PE overgangsnippel 32 mm x 1/2" *	07-928	07 8646.136
Fusamatic PE overgangsnippel 32 mm x 3/4" *	07-928	07 8647.136
Fusamatic PE overgangsnippel 32 mm x 1" *	07-928	07 8648.136
Fusamatic PE overgangsnippel 32 mm x 1.1/4" *	07-928	07 8649.136
Fusamatic PE overgangsnippel 32 mm x 1.1/2" *	07-928	07 8650.136
Fusamatic PE overgangsnippel 40 mm x 1" *	07-928	07 8648.144
Fusamatic PE overgangsnippel 40 mm x 1.1/4"	07-129	07 8649.144
Fusamatic PE overgangsnippel 40 mm x 1.1/2" *	07-928	07 8650.144
Fusamatic PE overgangsnippel 50 mm x 1" *	07-928	07 8648.154
Fusamatic PE overgangsnippel 50 mm x 1.1/4" *	07-928	07 8649.154
Fusamatic PE overgangsnippel 50 mm x 1.1/2"	07-129	07 8650.154
Fusamatic PE overgangsnippel 50 mm x 2" *	07-928	07 8651.154
Fusamatic PE overgangsnippel 63 mm x 1.1/4" *	07-928	07 8649.167
Fusamatic PE overgangsnippel 63 mm x 1.1/2"	07-129	07 8650.167
Fusamatic PE overgangsnippel 63 mm x 2" *	07-928	07 8651.167

UPONOR

Uponor PE overgang 90° for elektrosvejsning, PN16. Med udvendigt messinggevind.



Navn	Varegrp.	BD nr.
Fusamatic PE overgangsnippel 90° 25 mm x 3/4" *	07-928	07 8600.129
Fusamatic PE overgangsnippel 90° 32 mm x 1" *	07-928	07 8601.136
Fusamatic PE overgangsnippel 90° 40 mm x 1" *	07-928	07 8601.144
Fusamatic PE overgangsnippel 90° 40 mm x 1.1/4" *	07-928	07 8602.144
Fusamatic PE overgangsnippel 90° 50 mm x 1.1/2" *	07-928	07 8603.154
Fusamatic PE overgangsnippel 90° 63 mm x 1.1/2" *	07-928	07 8603.167
Fusamatic PE overgangsnippel 90° 63 mm x 2" *	07-928	07 8604.167

UPONOR

Uponor PE overgangstk. 45° for elektrosvejsning, PN16. Med udvendigt messinggevind.



Navn	Varegrp.	BD nr.
Fusamatic PE overgangsnippel 45° 32 mm x 1" *	07-928	07 8660.136
Fusamatic PE overgangsnippel 45° 50 mm x 1" *	07-928	07 8660.154
Fusamatic PE overgangsnippel 45° 50 mm x 1.1/4" *	07-928	07 8661.154
Fusamatic PE overgangsnippel 45° 50 mm x 1.1/2" *	07-928	07 8662.154
Fusamatic PE overgangsnippel 45° 63 mm x 2" *	07-928	07 8663.167

UPONOR

Uponor PE overgange for elektrosvejsning, PN16. Med indvendigt messinggevind.



Navn	Varegrp.	BD nr.
Fusamatic PE overgangsmuffe 25 mm x 3/4" *	07-928	07 8641.129
Fusamatic PE overgangsmuffe 32 mm x 1"	07-129	07 8642.136
Fusamatic PE overgangsmuffe 40 mm x 1" *	07-928	07 8642.144
Fusamatic PE overgangsmuffe 40 mm x 1.1/4" *	07-928	07 8643.144
Fusamatic PE overgangsmuffe 40 mm x 1.1/2" *	07-928	07 8644.144
Fusamatic PE overgangsmuffe 50 mm x 1.1/2"	07-129	07 8644.154
Fusamatic PE overgangsmuffe 50 mm x 2" *	07-928	07 8645.154
Fusamatic PE overgangsmuffe 63 mm x 1.1/2"	07-129	07 8644.167
Fusamatic PE overgangsmuffe 63 mm x 2" *	07-928	47 8645.167

UPONOR

Uponor PE overgange 90° for elektrosvejsning, PN16. Med indvendigt messinggevind.



Navn	Varegrp.	BD nr.
Fusamatic PE overgangsmuffe 90° 25 mm x 3/4" *	07-928	07 8605.129
Fusamatic PE overgangsmuffe 90° 32 mm x 1" *	07-928	07 8606.136
Fusamatic PE overgangsmuffe 90° 40 mm x 1.1/4" *	07-928	07 8607.144
Fusamatic PE overgangsmuffe 90° 50 mm x 1.1/2" *	07-928	07 8608.154
Fusamatic PE overgangsmuffe 90° 63 mm x 1.1/4" *	07-928	07 8608.167
Fusamatic PE overgangsmuffe 90° 63 mm x 2" *	07-928	07 8609.167

UPONOR

Uponor PE overgange 45° for elektrosvejsning, PN16. Med indvendigt messinggevind.



Navn	Varegrp.	BD nr.
Fusamatic PE overgangsmuffe 45° 63 mm x 2" *	07-928	07 8645.167
Fusamatic PE overgangsmuffe 45° 32 mm x 1" *	07-928	07 8664.136
Fusamatic PE overgangsmuffe 45° 40 mm x 1.1/4" *	07-928	07 8665.144
Fusamatic PE overgangsmuffe 45° 50 mm x 1.1/2" *	07-928	07 8666.154
Fusamatic PE overgangsmuffe 45° 63 mm x 2" *	07-928	07 8667.167

WAVIN

Wavin elektrosvejsemuffer PN16, PE100, 4 mm stik, 40v. Med svejseindikator.



Navn	Varegrp.	BD nr.
PE elsvejsemuffe 20 mm PN16 *	07-951	07 8323.022
PE elsvejsemuffe 25 mm PN16 *	07-951	07 8323.027
PE elsvejsemuffe 32 mm PN16	07-150	07 8323.034
PE elsvejsemuffe 40 mm PN16	07-150	07 8323.042
PE elsvejsemuffe 50 mm PN16	07-150	07 8323.052
PE elsvejsemuffe 63 mm PN16	07-150	07 8323.065
PE elsvejsemuffe 75 mm PN16	07-150	07 8323.077
PE elsvejsemuffe 90 mm PN16	07-150	07 8323.092
PE elsvejsemuffe 110 mm PN16	07-150	07 8323.112
PE elsvejsemuffe 125 mm PN16	07-150	07 8323.127

**WAVIN**

Wavin elektrosvejsemuffer PN10. PE100. 4 mm stik. 40v. Med svejseindikator.

Navn	Varegrp.	BD nr.
PE elsvejsemuffe 160 mm PN10	07-150	07 8223.162
PE elsvejsemuffe 200 mm PN10	07-150	07 8223.202
PE elsvejsemuffe 225 mm PN10	07-150	07 8223.227
PE elsvejsemuffe 250 mm PN10	07-150	07 8223.252
PE elsvejsemuffe 315 mm PN10	07-150	07 8223.317
PE elsvejsemuffe 400 mm PN10 *	07-951	07 8223.402
PE elsvejsemuffe 450 mm PN10 *	07-951	07 8223.452

WAVIN

Wavin elektrosvejsevinkler 90°. PN16. PE100. 4 mm stik. 40v. Med svejseindikator.



Navn	Varegrp.	BD nr.
PE elsvejsevinkel 25 mm 90° PN16 *	07-951	07 8301.027
PE elsvejsevinkel 32 mm 90° PN16	07-151	07 8301.034
PE elsvejsevinkel 40 mm 90° PN16	07-151	07 8301.042
PE elsvejsevinkel 50 mm 90° PN16	07-151	07 8301.052
PE elsvejsevinkel 63 mm 90° PN16	07-151	07 8301.065
PE elsvejsevinkel 75 mm 90° PN16	07-151	07 8306.077
PE elsvejsevinkel 90 mm 90° PN16	07-151	07 8306.092
PE elsvejsevinkel 110 mm 90° PN16	07-151	07 8306.112
PE elsvejsevinkel 160 mm 90° PN16 *	07-951	07 8306.162
PE elsvejsevinkel 160 mm 90° PN16	07-151	07 7806.162
PE elsvejsevinkel 200 mm 90° PN16	07-151	07 8306.202

WAVIN

Wavin elektrosvejsevinkler 45°, PN16. PE100. 4 mm stik. 40v.
Med svejseindikator.



Navn	Varegrp.	BD nr.
PE elsvejsevinkel 32 mm 45° PN16	07-151	07 8303.034
PE elsvejsevinkel 40 mm 45° PN16	07-151	07 8303.042
PE elsvejsevinkel 50 mm 45° PN16	07-151	07 8303.052
PE elsvejsevinkel 63 mm 45° PN16	07-151	07 8303.065
PE elsvejsevinkel 75 mm 45° PN16	07-151	07 8308.077
PE elsvejsevinkel 90 mm 45° PN16	07-151	07 8308.092
PE elsvejsevinkel 110 mm 45° PN16	07-151	07 8308.112
PE elsvejsevinkel 125 mm 45° PN16	07-151	07 8308.127
PE elsvejsevinkel 160 mm 45° PN16	07-152	07 8308.162
PE elsvejsevinkel 200 mm 45° PN16	07-151	07 8308.202
PE elsvejsevinkel 250 mm 45° PN16 *	07-951	07 8308.252

WAVIN

Wavin elektrosvejse tee. PN16. PE100. 4 mm stik. 40v. Med
svejseindikator.



Navn	Varegrp.	BD nr.
PE elsvejse tee 32 mm PN16	07-151	07 8312.034
PE elsvejse tee 40 mm PN16	07-151	07 8312.042
PE elsvejse tee 50 mm PN16	07-151	07 8312.052
PE elsvejse tee 63 mm PN16	07-151	07 8312.065
PE elsvejse tee 75 mm PN16	07-151	07 8312.077
PE elsvejse tee 90 mm PN16	07-151	07 8312.092
PE elsvejse tee 110 mm PN16	07-151	07 8312.112
PE elsvejse tee 160 mm PN16	07-151	07 8312.162
PE elsvejse tee 200 mm PN16	07-151	07 8312.202
PE elsvejse tee 225 mm PN16 *	07-940	07 8312.227
PE elsvejse tee 250 mm PN16 *	07-930	07 8312.252

**WAVIN**

Wavin elektrosvejsereduktioner. PN16. PE100. 4 mm stik. 40v.
Med svejseindikator. Max. arbejdstryk 16 bar.

Navn	Varegrp.	BD nr.
PE elsvejsereduktion 25-20 mm PN16 *	07-951	07 8325.027
PE elsvejsereduktion 32-25 mm PN16	07-151	07 8325.034
PE elsvejsereduktion 40-20 mm PN16 *	07-951	07 8327.042
PE elsvejsereduktion 40-25 mm PN16 *	07-951	07 8326.042
PE elsvejsereduktion 40-32 mm PN16	07-151	07 8325.042
PE elsvejsereduktion 50-32 mm PN16	07-151	07 8326.052
PE elsvejsereduktion 50-40 mm PN16	07-151	07 8325.052
PE elsvejsereduktion 63-32 mm PN16	07-151	07 8327.065
PE elsvejsereduktion 63-40 mm PN16	07-151	07 8326.065
PE elsvejsereduktion 63-50 mm PN16	07-151	07 8325.065
PE elsvejsereduktion 90-63 mm PN16	07-151	07 8326.092
PE elsvejsereduktion 110-90 mm PN16	07-151	07 8325.112
PE elsvejsereduktion 125-90 mm PN16 *	07-951	07 8326.127
PE elsvejsereduktion 160-110 mm PN16	07-151	07 8327.162
PE elsvejsereduktion 200-160 mm PN16 *	07-951	07 8325.202
PE elsvejsereduktion 200-160 mm PN16 *	07-151	07 8326.202
PE elsvejsereduktion 225-160 mm PN16 *	07-951	07 8327.227
PE elsvejsereduktion 250-200 mm PN16 *	07-951	07 8325.252

**WAVIN**

Wavin elektrosvejseslutmuffer. PN16. PE100. 4 mm stik. 40v.
Med svejseindikator.

Navn	Varegrp.	BD nr.
PE elsvejseslutmuffe 25 mm PN16 *	07-951	07 8378.027
PE elsvejseslutmuffe 32 mm PN16	07-151	07 8378.034
PE elsvejseslutmuffe 40 mm PN16	07-151	07 8378.042
PE elsvejseslutmuffe 50 mm PN16	07-151	07 8378.052
PE elsvejseslutmuffe 63 mm PN16	07-151	07 8378.065
PE elsvejseslutmuffe 90 mm PN16	07-151	07 8378.092
PE elsvejseslutmuffe 110 mm PN16	07-151	07 8378.112
PE elsvejseslutmuffe 125 mm PN16	07-951	07 8378.127
PE elsvejseslutmuffe 160 mm PN16	07-951	07 8378.162

WAVIN

Wavin elektrosvejseslutmuffer: PN16, PE100, 4 mm stik, 40v.
Med svejseindikator.



Navn	Varegrp.	BD nr.
PE elsvejseslutmuffe 200 mm PN16 *	07-951	07 8378.202
PE elsvejseslutmuffe 225 mm PN16	07-951	07 8378.227
PE elsvejseslutmuffe 250 mm PN16	07-951	07 8378.252

WAVIN

Wavin anbringssadler for elektrosvejsning. PN16, PE100, 4 mm stik, 40v. Med svejseindikator. Anbefales ikke til svejsning på SDR17 rør < Ø75mm.



Navn	Varegrp.	BD nr.
PE anbringssadel 40-32 mm PN16 *	07-151	07 8438.042
PE anbringssadel 50-32 mm PN16	07-151	07 8438.052
PE anbringssadel 63-32 mm roterbar 360° PN16	07-151	07 8482.065
PE anbringssadel 63-40 mm roterbar 360° PN16	07-151	07 8483.065
PE anbringssadel 63-63 mm roterbar 360° PN16	07-151	07 8268.065
PE anbringssadel 75-32 mm roterbar 360° PN16 *	07-951	07 8482.077
PE anbringssadel 75-40 mm roterbar 360° PN16 *	07-951	07 8483.077
PE anbringssadel 75-63 mm roterbar 360° PN16	07-151	07 8486.077
PE anbringssadel 90-32 mm roterbar 360° PN16	07-151	07 8482.092
PE anbringssadel 90-40 mm roterbar 360° PN16 *	07-951	07 8483.092
PE anbringssadel 90-63 mm roterbar 360° PN16	07-151	07 8486.092
PE anbringssadel 110-32 mm roterbar 360° PN16	07-151	07 8482.112
PE anbringssadel 110-63 mm roterbar 360° PN16	07-151	07 8486.112
PE anbringssadel 125-63 mm roterbar 360° PN16 *	07-951	07 8486.127
PE anbringssadel 160-32 mm roterbar 360° PN16	07-151	07 8482.162
PE anbringssadel 160-40 mm roterbar 360° PN16	07-151	07 8483.162
PE anbringssadel 200-32 mm roterbar 360° PN16	07-151	07 8482.202
PE anbringssadel 200-40 mm roterbar 360° PN16	07-151	07 8483.202
PE anbringssadel 200-63 mm roterbar 360° PN16	07-151	07 8486.202
PE anbringssadel 225-32 mm roterbar 360° PN16 *	07-951	07 8482.227
PE anbringssadel 225-40 mm roterbar 360° PN16 *	07-951	07 8483.227
PE anbringssadel 225-63 mm roterbar 360° PN16 *	07-951	07 8486.227
PE anbringssadel 250-63 mm roterbar 360° PN16	07-151	07 8486.252
PE anbringssadel 315/355-63 mm roterbar 360° PN16 *	07-951	07 8486.357
PE anbringssadel 400-63 mm roterbar 360° PN16 *	07-951	07 8486.402

**GEORG FISCHER**

Georg Fischer elektrosvjsemuffer PN16. PE100. 4 mm stik.
Svejseindikator med stop. Fjernbart centerstop.

Navn	Varegrp.	BD nr.
Elgef+ PE elsvejssemuffe 32 mm PN16 med integreret holdeværktøj	07-375	07 8323.033
Elgef+ PE elsvejssemuffe 40 mm PN16 med integreret holdeværktøj	07-375	07 8323.041
Elgef+ PE elsvejssemuffe 50 mm PN16 med integreret holdeværktøj	07-375	07 8323.051
Elgef+ PE elsvejssemuffe 63 mm PN16 med integreret holdeværktøj	07-375	07 8323.064
Elgef+ PE elsvejssemuffe 75 mm PN16	07-375	07 8323.076
Elgef+ PE elsvejssemuffe 90 mm PN16	07-375	07 8323.091
Elgef+ PE elsvejssemuffe 110 mm PN16	07-375	07 8323.111
Elgef+ PE elsvejssemuffe 125 mm PN16 *	07-996	07 8323.126
Elgef+ PE elsvejssemuffe 160 mm PN16	07-375	07 8323.161
Elgef+ PE elsvejssemuffe 200 mm PN16	07-375	07 8323.201
Elgef+ PE elsvejssemuffe 225 mm PN16 *	07-996	07 8323.226
Elgef+ PE elsvejssemuffe 250 mm PN16 *	07-996	07 8323.251
Elgef+ PE elsvejssemuffe 315 mm PN16 *	07-996	07 8323.316

**GEORG FISCHER**

Georg Fischer elektrosvjsemuffer PN10. PE100. 4 mm stik.
Svejseindikator med stop. Fjernbart centerstop.

Navn	Varegrp.	BD nr.
Elgef+ PE elsvejssemuffe 160 mm PN10	07-375	07 8223.161
Elgef+ PE elsvejssemuffe 200 mm PN10 *	07-996	07 8223.201
Elgef+ PE elsvejssemuffe 225 mm PN10 *	07-996	07 8223.226
Elgef+ PE elsvejssemuffe 250 mm PN10 *	07-996	07 8223.251
Elgef+ PE elsvejssemuffe 315 mm PN10 *	07-996	07 8223.316

GEORG FISCHER

Georg Fischer elektrosvejsevinkler 90°. PN16. PE100. 4 mm stik. Svejseindikator med stop. Med indstøbt el-modstands-spiral.



Navn	Varegrp.	BD nr.
Elgef+ PE elsvejsevinkel 32 mm 90° PN16. Med integreret holdeværktøj	07-375	07 8301.033
Elgef+ PE elsvejsevinkel 40 mm 90° PN16. Med integreret holdeværktøj	07-375	07 8301.041
Elgef+ PE elsvejsevinkel 50 mm 90° PN16. Med integreret holdeværktøj	07-375	07 8301.051
Elgef+ PE elsvejsevinkel 63 mm 90° PN16. Med integreret holdeværktøj	07-375	07 8301.064
Elgef+ PE elsvejsevinkel 75 mm 90° PN16	07-375	07 8306.076
Elgef+ PE elsvejsevinkel 90 mm 90° PN16	07-375	07 8306.091
Elgef+ PE elsvejsevinkel 110 mm 90° PN16	07-375	07 8306.111
Elgef+ PE elsvejsevinkel 125 mm 90° PN16 *	07-996	07 8306.126
Elgef+ PE elsvejsevinkel 160 mm 90° PN16	07-375	07 8306.161
Elgef+ PE elsvejsevinkel 200 mm 90° PN16	07-375	07 8306.201
Elgef+ PE elsvejsevinkel 225 mm 90° PN16 *	07-996	07 8306.226
Elgef+ PE elsvejsevinkel 250 mm 90° PN16 *	07-996	07 8306.251

GEORG FISCHER

Georg Fischer elektrosvejsevinkler 45°. PN16. PE100. 4 mm stik. Svejseindikator med stop. Med indstøbt el-modstands-spiral.



Navn	Varegrp.	BD nr.
Elgef+ PE elsvejsevinkel 32 mm 45° PN16 med integreret holdeværktøj *	07-996	07 8303.033
Elgef+ PE elsvejsevinkel 40 mm 45° PN16 med integreret holdeværktøj *	07-996	07 8303.041
Elgef+ PE elsvejsevinkel 50 mm 45° PN16 med integreret holdeværktøj *	07-996	07 8303.051
Elgef+ PE elsvejsevinkel 63 mm 45° PN16 med integreret holdeværktøj	07-375	07 8303.064
Elgef+ PE elsvejsevinkel 75 mm 45° PN16	07-375	07 8308.076
Elgef+ PE elsvejsevinkel 90 mm 45° PN16	07-375	07 8308.091
Elgef+ PE elsvejsevinkel 110 mm 45° PN16	07-375	07 8308.111
Elgef+ PE elsvejsevinkel 125 mm 45° PN16 *	07-996	07 8308.126
Elgef+ PE elsvejsevinkel 160 mm 45° PN16	07-375	07 8308.161
Elgef+ PE elsvejsevinkel 200 mm 45° PN16	07-375	07 8308.201
Elgef+ PE elsvejsevinkel 225 mm 45° PN16 *	07-996	07 8308.226
Elgef+ PE elsvejsevinkel 250 mm 45° PN16 *	07-996	07 8308.251

GEORG FISCHER

Georg Fischer elektrosvøjse tee. PN16. PE100. 4 mm stik.
Svejseindikator med stop. Med indstøbt el-modstandsspiral.



Navn	Varegrp.	BD nr.
Elgef+ PE elsvejse tee 32 mm 90° PN16. Med integreret holdeværktøj	07-375	07 8312.033
Elgef+ PE elsvejse tee 40 mm 90° PN16 med integreret holdeværktøj	07-375	07 8312.041
Elgef+ PE elsvejse tee 50 mm 90° PN16 med integreret holdeværktøj	07-375	07 8312.051
Elgef+ PE elsvejse tee 63 mm 90° PN16 med integreret holdeværktøj	07-375	07 8312.064
Elgef+ PE elsvejse tee 75 mm 90° PN16 *	07-996	07 8312.076
Elgef+ PE elsvejse tee 90 mm 90° PN16	07-375	07 8312.091
Elgef+ PE elsvejse tee 110 mm 90° PN16	07-375	07 8312.111
Elgef+ PE elsvejse tee 125 mm 90° PN16 *	07-996	07 8312.126
Elgef+ PE elsvejse tee 160 mm 90° PN16 *	07-996	07 8312.161

GEORG FISCHER

Georg Fischer anbringstee til elektrosvøjning. PN16. PE100.
4 mm stik. Svejseindikator med stop. Med indstøbt el-modstandsspiral.



Navn	Varegrp.	BD nr.
Elgef+ PE anbringstee 63-32 mm PN16 til modulsystem	07-375	07 8612.064
Elgef+ PE anbringstee 63-40 mm PN16 til modulsystem	07-375	07 8613.064
Elgef+ PE anbringstee 63-63 mm PN16 til modulsystem	07-375	07 8614.064
Elgef+ topanbøringsventil 63-32 mm PN16 til modulsystem	07-375	07 8637.264

GEORG FISCHER

Georg Fischer elektrosvøjsereduktioner. PN16. PE100. 4 mm stik. Med integreret holdeværktøj. Svejseindikator med stop. Med indstøbt el-modstandsspiral. Ikke godkendt til svøjning med SDR17 rør.



Navn	Varegrp.	BD nr.
Elgef+ PE elsvejsereduktion 32-25 mm PN16. *	07-996	07 8325.033
Elgef+ PE elsvejsereduktion 40-32 mm PN16.	07-375	07 8325.041
Elgef+ PE elsvejsereduktion 50-32 mm PN16. *	07-996	07 8326.051
Elgef+ PE elsvejsereduktion 50-40 mm PN16.	07-375	07 8325.051
Elgef+ PE elsvejsereduktion 63-32 mm PN16.	07-375	07 8327.064
Elgef+ PE elsvejsereduktion 63-40 mm PN16. *	07-996	07 8326.064
Elgef+ PE elsvejsereduktion 63-50 mm PN16.	07-375	07 8325.064

GEORG FISCHER

Georg Fischer elektrosvjese-reduktioner. PN16. PE100. 4 mm stik. Svejselindikator med stop. Med indstøbt el-modstandsspiral.



Navn	Varegrp.	BD nr.
Elgef+ PE elsvejsere-reduktion 90-63 mm PN16	07-375	07 8326.091
Elgef+ PE elsvejsere-reduktion 110-90 mm PN16	07-375	07 8325.111
Elgef+ PE elsvejsere-reduktion 125-90 mm PN16 *	07-996	07 8327.126
Elgef+ PE elsvejsere-reduktion 160-110 mm PN16	07-375	07 8327.161
Elgef+ PE elsvejsere-reduktion 200-160 mm PN16 *	07-996	07 8326.201

GEORG FISCHER

Georg Fischer elektrosvjese-slutmuffer. PN16. PE100. 4 mm stik. Svejselindikator med stop. Med indstøbt el-modstandsspiral.



Navn	Varegrp.	BD nr.
Elgef+ PE elsvejseslutmuffe 32 mm PN16 *	07-996	07 8379.033
Elgef+ PE elsvejseslutmuffe 40 mm PN16 *	07-996	07 8379.041
Elgef+ PE elsvejseslutmuffe 50 mm PN16 *	07-996	07 8379.051
Elgef+ PE elsvejseslutmuffe 63 mm PN16	07-375	07 8379.064
Elgef+ PE elsvejseslutmuffe 75 mm PN16	07-996	07 8379.076
Elgef+ PE elsvejseslutmuffe 90 mm PN16	07-996	07 8379.091
Elgef+ PE elsvejseslutmuffe 110 mm PN16	07-996	07 8379.111
Elgef+ PE elsvejseslutmuffe 125 mm PN16	07-996	07 8379.126
Elgef+ PE elsvejseslutmuffe 140 mm PN16	07-996	07 8379.141
Elgef+ PE elsvejseslutmuffe 160 mm PN16 *	07-996	07 8379.161
Elgef+ PE elsvejseslutmuffe 200 mm PN16	07-996	07 8379.201
Elgef+ PE elsvejseslutmuffe 225 mm PN16	07-996	07 8379.226
Elgef+ PE elsvejseslutmuffe 250 mm PN16	07-996	07 8379.251

GEORG FISCHER

Georg Fischer anbringssadler til elektrosvæjsning. PN16. PE100. 4 mm stik. Svejsaindikator med stop. Ikke godkendt til svejsning med SDR17 rør.

Ved valg af anbringstee eller topanbringingsventil skal man sikre sig, at typen kan anvendes til den aktuelle rørdiameter og SDR-værdi.



Navn	Varegrp.	BD nr.
Elgef+ PE anbringssadel 63-63 mm PN16	07-375	07 8454.064
Elgef+ PE anbringssadel 75-63 mm PN16	07-375	07 8454.076
Elgef+ PE anbringssadel 90-63 mm PN16	07-375	07 8454.091
Elgef+ PE anbringssadel 110-63 mm PN16	07-375	07 8454.111
Elgef+ PE anbringssadel 125-63 mm PN16 *	07-996	07 8454.126
Elgef+ PE anbringssadel 160-63 mm PN16	07-375	07 8454.161
Elgef+ PE anbringssadel 200-63 mm PN16	07-375	07 8454.201
Elgef+ PE anbringssadel 225-63 mm PN16 *	07-996	07 8454.226
Elgef+ PE anbringssadel 250-63 mm PN16 *	07-996	07 8454.251
Elgef+ PE anbringssadel 315-63 mm PN16 *	07-996	07 8454.316
Elgef+ PE anbringstee 63-32 mm PN16	07-375	07 8612.064
Elgef+ PE anbringstee 63-40 mm PN16	07-375	07 8613.064
Elgef+ PE anbringstee 63-63 mm PN16	07-375	07 8614.064
Elgef+ PE topanbringingsventil 63-63 mm PN16	07-375	07 8635.064

GAVATEC

Gavatec elektrosvæjssemuffer PN16. PE100. 4 mm stik.



Navn	Varegrp.	BD nr.
TEGA PE elsvejssemuffe 20 mm PN16	07-310	07 8323.023
TEGA PE elsvejssemuffe 25 mm PN16	07-310	07 8323.028
TEGA PE elsvejssemuffe 32 mm PN16	07-310	07 8323.035
TEGA PE elsvejssemuffe 40 mm PN16	07-310	07 8323.043
TEGA PE elsvejssemuffe 50 mm PN16	07-310	07 8323.053
TEGA PE elsvejssemuffe 63 mm PN16	07-310	07 8323.066
TEGA PE elsvejssemuffe 75 mm PN16	07-310	07 8323.078
TEGA PE elsvejssemuffe 90 mm PN16	07-310	07 8323.093
TEGA PE elsvejssemuffe 110 mm PN16	07-310	07 8323.113
TEGA PE elsvejssemuffe 125 mm PN16	07-310	07 8323.128
TEGA PE elsvejssemuffe 140 mm PN16	07-310	07 8323.143
TEGA PE elsvejssemuffe 160 mm PN16	07-310	07 8323.163
TEGA PE elsvejssemuffe 180 mm PN16	07-310	07 8323.183
TEGA PE elsvejssemuffe 200 mm PN16	07-310	07 8323.203

UPONOR

Uponor PE vinkler 90°. PN16. PE100-SDR11.



Navn	Varegrp.	BD nr.
PE vinkel 25 mm 90° PN16 *	07-929	07 7801.029
PE vinkel 32 mm 90° PN16 *	07-929	07 7801.036
PE vinkel 40 mm 90° PN16	07-130	07 7801.044
PE vinkel 50 mm 90° PN16 *	07-929	07 7801.054
PE vinkel 63 mm 90° PN16	07-130	07 7801.067
PE vinkel 75 mm 90° PN16	07-130	07 7801.079
PE vinkel 90 mm 90° PN16	07-130	07 7801.094
PE vinkel 110 mm 90° PN16	07-130	07 7801.114
PE vinkel 125 mm 90° PN16 *	07-929	07 7801.129
PE vinkel 140 mm 90° PN16 *	07-929	07 7801.144
PE vinkel 160 mm 90° PN16	07-130	07 7801.164
PE vinkel 180 mm 90° PN16 *	07-929	07 7801.184
PE vinkel 200 mm 90° PN16 *	07-929	07 7801.204
PE vinkel 225 mm 90° PN16 *	07-929	07 7801.229
PE vinkel 250 mm 90° PN16 *	07-929	07 7801.254
PE vinkel 280 mm 90° PN16 *	07-929	07 7801.284
PE vinkel 315 mm 90° PN16 *	07-929	07 7801.319

UPONOR

Uponor PE vinkler 45°. PN16. PE100-SDR11.



Navn	Varegrp.	BD nr.
PE vinkel 32 mm 45° PN16 *	07-929	07 7803.036
PE vinkel 40 mm 45° PN16 *	07-929	07 7803.044
PE vinkel 50 mm 45° PN16 *	07-929	07 7803.054
PE vinkel 63 mm 45° PN16	07-130	07 7803.067
PE vinkel 75 mm 45° PN16	07-130	07 7803.079
PE vinkel 90 mm 45° PN16	07-130	07 7803.094
PE vinkel 110 mm 45° PN16	07-130	07 7803.114

**UPONOR**

Uponor PE vinkler 45°. PN16. PE100-SDR11.

Navn	Varegrp.	BD nr.
PE vinkel 125 mm 45° PN16 *	07-929	07 7803.129
PE vinkel 140 mm 45° PN16 *	07-929	07 7803.144
PE vinkel 160 mm 45° PN16	07-130	07 7803.164
PE vinkel 180 mm 45° PN16 *	07-929	07 7803.184
PE vinkel 200 mm 45° PN16 *	07-929	07 7803.204
PE vinkel 225 mm 45° PN16 *	07-929	07 7803.229
PE vinkel 250 mm 45° PN16 *	07-929	07 7803.254
PE vinkel 280 mm 45° PN16 *	07-929	07 7803.284
PE vinkel 315 mm 45° PN16 *	07-929	07 7803.319

**UPONOR**

Uponor PE vinkler 30°. PN16. PE100-SDR11.

Navn	Varegrp.	BD nr.
PE vinkel 75 mm 30° PN16	07-929	07 7809.079
PE vinkel 90 mm 30° PN16	07-130	07 7809.094
PE vinkel 110 mm 30° PN16	07-130	07 7809.114
PE vinkel 125 mm 30° PN16	07-929	07 7809.129
PE vinkel 140 mm 30° PN16 *	07-929	07 7809.144
PE vinkel 160 mm 30° PN16	07-130	07 7809.164
PE vinkel 180 mm 30° PN16	07-929	07 7809.184
PE vinkel 200 mm 30° PN16	07-929	07 7809.204
PE vinkel 225 mm 30° PN16	07-929	07 7809.229

UPONOR

Uponor PE tee. PN16. PE100-SDR11.



Navn	Varegrp.	BD nr.
PE tee 25 mm *	07-929	07 7811.029
PE tee 32 mm *	07-929	07 7811.036
PE tee 40 mm	07-130	07 7811.044
PE tee 50 mm	07-130	07 7811.054
PE tee 63 mm	07-130	07 7811.067
PE tee 75 mm	07-130	07 7811.079
PE tee 90 mm	07-130	07 7811.094
PE tee 110 mm	07-130	07 7811.114
PE tee 125 mm *	07-929	07 7811.129
PE tee 140 mm *	07-929	07 7811.144
PE tee 160 mm	07-130	07 7811.164
PE tee 180 mm *	07-929	07 7811.184
PE tee 200 mm *	07-928	07 7811.204
PE tee 225 mm *	07-929	07 7811.229
PE tee 250 mm *	07-929	07 7811.254
PE tee 280 mm *	07-929	07 7811.284
PE tee 315 mm *	07-929	07 7811.319

UPONOR

Uponor PE tee. PN16. Reduceret. PE100-SDR11.



Navn	Varegrp.	BD nr.
PE tee 90x50 mm	07-929	07 7814.094
PE tee 90x63 mm *	07-929	07 7813.094
PE tee 110x 63 mm	07-130	07 7814.114
PE tee 110x75 mm *	07-929	07 7813.114
PE tee 110x90 mm *	07-929	07 7812.114
PE tee 125x110 mm *	07-929	07 7812.129
PE tee 160x63 mm *	07-929	07 7817.164
PE tee 160x75 mm *	07-929	07 7816.164
PE tee 160x90 mm *	07-929	07 7815.164
PE tee 160x110 mm	07-130	07 7814.164
PE tee 225x90 mm *	07-929	07 7818.229

**UPONOR**

Uponor PE tee. PN16. Reduceret. PE100-SDR11.

Navn	Varegrp.	BD nr.
PE tee 225x160 mm *	07-929	07 7814.229
PE tee 225x180 mm *	07-929	07 7813.229
PE tee 250x110 mm *	07-929	07 7818.254
PE tee 250x160 mm *	07-929	07 7815.254
PE tee 280x160 mm *	07-929	07 7816.284
PE tee 315x110 mm *	07-929	07 7820.319
PE tee 315x160 mm *	07-929	07 7817.319
PE tee 355x110 mm *	07-929	07 7821.359
PE tee 355x160 mm *	07-929	07 7818.359
PE tee 400x110 mm *	07-929	07 7821.404
PE tee 400x160 mm *	07-929	07 7819.404

UPONOR

Uponor PE reduktioner. PN16. PE100-SDR11.



Navn	Varegrp.	BD nr.
PE reduktion 32-25 mm PN16 *	07-929	07 7824.036
PE reduktion 40-20 mm PN16 *	07-929	07 7826.044
PE reduktion 40-25 mm PN16 *	07-929	07 7825.044
PE reduktion 40-32 mm PN16	07-130	07 7824.044
PE reduktion 50-25 mm PN16 *	07-929	07 7826.054
PE reduktion 50-32 mm PN16	07-130	07 7825.054
PE reduktion 50-40 mm PN16	07-130	07 7824.054
PE reduktion 63-32 mm PN16	07-130	07 7826.067
PE reduktion 63-40 mm PN16	07-130	07 7825.067
PE reduktion 63-50 mm PN16	07-130	07 7824.067
PE reduktion 75-50 mm PN16	07-130	07 7825.079
PE reduktion 75-63 mm PN16	07-130	07 7824.079
PE reduktion 90-50 mm PN16	07-130	07 7826.094
PE reduktion 90-63 mm PN16	07-130	07 7825.094
PE reduktion 90-75 mm PN16	07-130	07 7824.094

UPONOR

Uponor PE reduktioner. PN16. PE100-SDR11.



Navn	Varegrp.	BD nr.
PE reduktion 110-63 mm PN16	07-130	07 7826.114
PE reduktion 110-75 mm PN16	07-130	07 7825.114
PE reduktion 110-90 mm PN16	07-130	07 7824.114
PE reduktion 125-63 mm PN16 *	07-929	07 7827.129
PE reduktion 125-90 mm PN16 *	07-929	07 7825.129
PE reduktion 125-110 mm PN16 *	07-929	07 7824.129
PE reduktion 140-125 mm PN16 *	07-929	07 7824.144
PE reduktion 160-90 mm PN16	07-130	07 7827.164
PE reduktion 160-110 mm PN16	07-130	07 7826.164
PE reduktion 160-125 mm PN16 *	07-928	07 7825.164
PE reduktion 160-140 mm PN16 *	07-929	07 7824.164
PE reduktion 200-160 mm PN16	07-130	07 7825.204
PE reduktion 225-160 mm PN16 *	07-929	07 7826.229
PE reduktion 225-200 mm PN16 *	07-929	07 7824.229
PE reduktion 250-180 mm PN16 *	07-929	07 7826.254
PE reduktion 250-225 mm PN16 *	07-929	07 7824.254
PE reduktion 315-250 mm PN16 *	07-929	07 7825.319

UPONOR

Uponor PE slutmuffer. PN16. PE100-SDR11.



Navn	Varegrp.	BD nr.
PE slutmuffe 25 mm PN16 *	07-929	07 7878.029
PE slutmuffe 32 mm PN16 *	07-929	07 7878.036
PE slutmuffe 40 mm PN16 *	07-929	07 7878.044
PE slutmuffe 50 mm PN16	07-130	07 7878.054
PE slutmuffe 63 mm PN16	07-130	07 7878.067
PE slutmuffe 75 mm PN16	07-130	07 7878.079
PE slutmuffe 90 mm PN16	07-130	07 7878.094

**UPONOR**

Uponor PE slutmuffer. PN16. PE100-SDR11.

Navn	Varegrp.	BD nr.
PE slutmuffe 110 mm PN16	07-130	07 7878.114
PE slutmuffe 125 mm PN16 *	07-929	07 7878.129
PE slutmuffe 140 mm PN16 *	07-929	07 7878.144
PE slutmuffe 160 mm PN16	07-130	07 7878.164
PE slutmuffe 180 mm PN16 *	07-929	07 7878.184
PE slutmuffe 200 mm PN16 *	07-929	07 7878.204
PE slutmuffe 225 mm PN16 *	07-929	07 7878.229
PE slutmuffe 250 mm PN16 *	07-929	07 7878.254
PE slutmuffe 280 mm PN16 *	07-929	07 7878.284
PE slutmuffe 315 mm PN16 *	07-929	07 7878.319

**UPONOR**

Uponor PE overgange med indvendigt gevind. SDR11. PN16.

Navn	Varegrp.	BD nr.
PE overgangsstk. med muffe 20 mm x 1/2" *	07-928	07 8260.020
PE overgangsstk. med muffe 25 mm x 3/4" *	07-928	07 8260.025
PE overgangsstk. med muffe 32 mm x 1" *	07-928	07 8260.032
PE overgangsstk. med muffe 32 mm x 1/2" *	07-928	07 8260.030
PE overgangsstk. med muffe 32 mm x 3/4" *	07-928	07 8260.031
PE overgangsstk. med muffe 40 mm x 1" *	07-928	07 8260.039
PE overgangsstk. med muffe 40 mm x 1.1/4" *	07-928	07 8260.040
PE overgangsstk. med muffe 50 mm x 1.1/2" *	07-928	07 8260.050
PE overgangsstk. med muffe 63 mm x 2" *	07-928	07 8260.063

UPONOR

Uponor PE Unioner. PN16. PE100-SDR11.



Navn	Varegrp.	BD nr.
PE union 20 mm PN16 *	07-929	07 7876.024
PE union 25 mm PN16 *	07-929	07 7876.029
PE union 32 mm PN16 *	07-929	07 7876.036
PE union 40 mm PN16 *	07-929	07 7876.044
PE union 50 mm PN16 *	07-929	07 7876.054
PE union 63 mm PN16 *	07-929	07 7876.067
PE union 75 mm PN16 *	07-929	07 7876.079
PE union 90 mm PN16 *	07-929	07 7876.094
PE union 110 mm PN16 *	07-929	07 7876.114

UPONOR

Uponor PE flangekraver. PN16. PE100-SDR11.



Navn	Varegrp.	BD nr.
PE flangekrave 25 mm PN16 *	07-929	07 7851.029
PE flangekrave 32 mm PN16 *	07-929	07 7851.036
PE flangekrave 40 mm PN16 *	07-929	07 7851.044
PE flangekrave 50 mm PN16 *	07-929	07 7851.054
PE flangekrave 63 mm PN16	07-130	07 7851.067
PE flangekrave 75 mm PN16	07-130	07 7851.079
PE flangekrave 90 mm PN16	07-130	07 7851.094
PE flangekrave 110 mm PN16	07-130	07 7851.114
PE flangekrave 125 mm PN16	07-130	07 7851.129
PE flangekrave 140 mm PN16 *	07-929	07 7851.144
PE flangekrave 160 mm PN16	07-130	07 7851.164
PE flangekrave 180 mm PN16 *	07-929	07 7851.184
PE flangekrave 200 mm PN16	07-130	07 7851.204
PE flangekrave 225 mm PN16 *	07-929	07 7851.229
PE flangekrave 250 mm PN16 *	07-929	07 7851.254
PE flangekrave 280 mm PN16 *	07-929	07 7851.284
PE flangekrave 315 mm PN16 *	07-929	07 7851.319
PE flangekrave 355 mm PN16 *	07-929	07 7851.359
PE flangekrave 400 mm PN16 *	07-929	07 7851.404

**UPONOR**

Uponor PE flangekraver. PN10. PE100-SDR17.

Navn	Varegrp.	BD nr.
PE flangekrave 63 mm PN10 *	07-945	07 7751.067
PE flangekrave 75 mm PN10 *	07-E45	07 7751.079
PE flangekrave 90 mm PN10	07-130	07 7751.094
PE flangekrave 110 mm PN10	07-130	07 7751.114
PE flangekrave 125 mm PN10 *	07-945	07 7751.129
PE flangekrave 140 mm PN10 *	07-945	07 7751.144
PE flangekrave 160 mm PN10	07-130	07 7751.164
PE flangekrave 180 mm PN10 *	07-E45	07 7751.184
PE flangekrave 200 mm PN10 *	07-E45	07 7751.204
PE flangekrave 225 mm PN10 *	07-E45	07 7751.229
PE flangekrave 250 mm PN10 *	07-929	07 7751.254
PE flangekrave 280 mm PN10 *	07-E45	07 7751.284
PE flangekrave 315 mm PN10 *	07-E45	07 7751.319
PE flangekrave 355 mm PN10	07-945	07 7751.359
PE flangekrave 400 mm PN10 *	07-945	07 7751.404

UPONOR

Uponor Deltaflanger af PP-belagt støbejern GGG40. PN10. DIN2501.



Navn	Varegrp.	BD nr.
Deltaflange 20/16 mm *	07-929	07 5761.024
Deltaflange 25/20 mm *	07-929	07 5761.029
Deltaflange 32/25 mm *	07-929	07 5761.036
Deltaflange 40/32 mm *	07-929	07 5761.044
Deltaflange 50/40 mm *	07-929	07 5761.054
Deltaflange 63/50 mm	07-130	07 5761.067
Deltaflange 75/65 mm	07-130	07 5761.079
Deltaflange 90/80 mm	07-130	07 5761.094
Deltaflange 110/100 mm	07-130	07 5761.114
Deltaflange 125/100 mm	07-130	07 5761.129
Deltaflange 140/125 mm *	07-929	07 5761.144
Deltaflange 160/150 mm	07-130	07 5761.164

UPONOR

Uponor Deltaflanger af PP-belagt støbejern GGG40, PN10, DIN2501.



Navn	Varegrp.	BD nr.
Deltaflange 180/150 mm *	07-929	07 5761.184
Deltaflange 200 mm	07-130	07 5761.204
Deltaflange 225/200 mm *	07-929	07 5761.229
Deltaflange 280/250 mm *	07-929	07 5761.284
Deltaflange 315/300 mm *	07-929	07 5761.319
Deltaflange 355/350 mm *	07-929	07 5761.359
Deltaflange 400 mm *	07-929	07 5761.404
Deltaflange 450 mm *	07-929	07 5761.454
Deltaflange 500 mm *	07-929	07 5761.504
Deltaflange 560/600 mm *	07-929	07 5761.564
Deltaflange 630/600 mm *	07-929	07 5761.634

UPONOR

Uponor Deltaflanger af galvaniseret GGG40 støbejern, PN10, DIN 2501.



Navn	Varegrp.	BD nr.
Deltaflange 50/40 mm *	07-929	07 5796.054
Deltaflange 63/40 mm *	07-929	07 5796.067
Deltaflange 75/65 mm *	07-929	07 5796.079
Deltaflange 90/80 mm	07-130	07 5796.094
Deltaflange 110/100 mm	07-130	07 5796.114
Deltaflange 125/100 mm *	07-929	07 5796.129
Deltaflange 140/125 mm *	07-929	07 5796.144
Deltaflange 160/150 mm *	07-929	07 5796.164
Deltaflange 180/150 mm *	07-929	07 5796.184
Deltaflange 200 mm *	07-929	07 5796.204
Deltaflange 225/200 mm *	07-929	07 5796.229
Deltaflange 250 mm *	07-929	07 5796.254
Deltaflange 280/250 mm *	07-929	07 5796.284
Deltaflange 315/300 mm *	07-929	07 5796.319

**UPONOR**

Uponor Deltaflanger af galvaniseret GGG40 støbejern. PN10.
DIN 2501.

Navn	Varegrp.	BD nr.
Deltaflange 355/350 mm *	07-929	07 5796.359
Deltaflange 400 mm *	07-929	07 5796.404
Deltaflange 450 mm *	07-929	07 5796.454
Deltaflange 500 mm *	07-929	07 5796.504
Deltaflange 500/600 mm *	07-929	07 5796.564
Deltaflange 630/600 mm *	07-929	07 5796.634

**WAVIN**

Wavin PE vinkler 90°. PN10. PE100-SDR17.

Navn	Varegrp.	BD nr.
PE vinkel 63 mm 90° PN10	07-152	07 7701.065
PE vinkel 75 mm 90° PN10 *	07-952	07 7701.077
PE vinkel 90 mm 90° PN10	07-152	07 7701.092
PE vinkel 110 mm 90° PN10	07-152	07 7701.112
PE vinkel 160 mm 90° PN10	07-152	07 7701.162
PE vinkel 200 mm 90° PN10	07-152	07 7701.202
PE vinkel 225 mm 90° PN10 *	07-952	07 7701.227
PE vinkel 250 mm 90° PN10 *	07-952	07 7701.252
PE vinkel 315 mm 90° PN10 *	07-952	07 7701.317

WAVIN

Wavin PE vinkler 45°. PN10. PE100-SDR17.



Navn	Varegrp.	BD nr.
PE vinkel 90 mm 45° PN10	07-152	07 7703.092
PE vinkel 110 mm 45° PN10	07-152	07 7703.112
PE vinkel 160 mm 45° PN10	07-152	07 7703.162
PE vinkel 200 mm 45° PN10 *	07-152	07 7703.202
PE vinkel 225 mm 45° PN10 *	07-952	07 7703.227
PE vinkel 250 mm 45° PN10 *	07-952	07 7703.252
PE vinkel 315 mm 45° PN10 *	07-952	07 7703.317

WAVIN

Wavin PE tee. PN10. PE100-SDR17.



Navn	Varegrp.	BD nr.
PE tee 90 mm	07-152	07 7711.092
PE tee 110 mm	07-152	07 7711.112
PE tee 125 mm	07-152	07 7711.127
PE tee 160 mm *	07-927	07 7711.162
PE tee 200 mm	07-152	07 7711.202
PE tee 225 mm *	07-952	07 7711.227

WAVIN

Wavin PE tee. PN10. Reduceret. PE100-SDR17.



Navn	Varegrp.	BD nr.
PE tee 110x63 mm	07-152	07 7714.112
PE tee 110x90 mm *	07-927	07 7712.112
PE tee 160x90 mm	07-152	07 7815.162
PE tee 160x110 mm *	07-152	07 7814.162

**WAVIN**

Wavin PE reduktioner: PE100, PN10 SDR17 eller PN16 SDR11.

Navn	Varegrp.	BD nr.
PE reduktion 40-32mm PN16	07-152	07 7824.042
PE reduktion 50-40mm PN16	07-152	07 7824.052
PE reduktion 63-40 mm PN10	07-152	07 7725.065
PE reduktion 63-50 mm PN10	07-152	07 7724.065
PE reduktion 75-50 mm PN10	07-152	07 7725.077
PE reduktion 75-63 mm PN10	07-152	07 7724.077
PE reduktion 90-63 mm PN10	07-152	07 7725.092
PE reduktion 110-63 mm PN10	07-152	07 7726.112
PE reduktion 110-75 mm PN10	07-152	07 7725.112
PE reduktion 110-90 mm PN10	07-152	07 7724.112
PE reduktion 125-110 mm PN10 *	07-152	07 7724.127
PE reduktion 160-90 mm PN10	07-152	07 7727.162
PE reduktion 160-110 mm PN10	07-152	07 7726.162
PE reduktion 200-160 mm PN10	07-152	07 7725.202

**WAVIN**

Wavin PE slutmuffer: PE100, SDR17 PN10 eller SDR11 PN16.

Navn	Varegrp.	BD nr.
PE slutmuffe 63 mm PN16	07-152	07 7878.065
PE slutmuffe 75 mm PN16	07-152	07 7878.077
PE endeprop 90 mm PN10 *	07-152	07 7778.092
PE endeprop 110 mm PN10	07-152	07 7778.112
PE endeprop 160 mm PN10	07-152	07 7778.162
PE endeprop 200 mm PN10 *	07-930	07 7778.202

WAVIN

Wavin PE/messing overgange med indvendigt gevind. SDR11.
PN16.



Navn	Varegrp.	BD nr.
PE overgangsstk. med muffe 32 mmx 1"	07-151	07 7886.034
PE overgangsstk. med muffe 40 mmx 1.1/4" *	07-951	07 7886.042
PE overgangsstk. med muffe 50 mmx 1.1/2"	07-151	07 7886.052
PE overgangsstk. med muffe 63 mmx 1.1/2"	07-151	07 7887.064
PE overgangsstk. med muffe 63 mmx 2"	07-151	07 7886.065

WAVIN

Wavin PE/messing overgang med udvendigt gevind. SDR11.
PN16.



Navn	Varegrp.	BD nr.
PE overgangsstk. med nippel 32 mmx 1"	07-151	07 7877.034
PE overgangsstk. med nippel 40 mmx 1.1/4" *	07-951	07 7877.042
PE overgangsstk. med nippel 50 mmx 1.1/2" *	07-951	07 7877.052
PE overgangsstk. med nippel 63 mmx 1.1/2"	07-151	07 7877.064
PE overgangsstk. med nippel 63 mmx 2"	07-151	07 7877.065

WAVIN

Wavin PE flangekraver. PN16. PE100-SDR11.



Navn	Varegrp.	BD nr.
PE flangekrave 63/50 mm PN16 PE100-SDR11 *	07-152	07 7851.065
PE flangekrave 75/65 mm PN16 PE100-SDR11	07-152	07 7851.077
PE flangekrave 90/80 mm PN16 PE100-SDR11	07-152	07 7851.092
PE flangekrave 110/100 mm PN16 PE100-SDR11	07-152	07 7851.112
PE flangekrave 160/150 mm PN16 PE100-SDR11	07-152	07 7851.162
PE flangekrave 200/200 mm PN16 PE100-SDR11	07-152	07 7851.202
PE flangekrave 225/200 mm PN16 PE100-SDR11 *	07-952	07 7851.227
PE flangekrave 315/300 mm PN16 PE100-SDR11 *	07-952	07 7851.317

**WAVIN**

Wavin PE flangekraver. PN10. PE100-SDR17.

Navn	Varegrp.	BD nr.
PE flangekrave 63/50 mm PN10 PE100-SDR17	07-152	07 7751.065
PE flangekrave 75/63 mm PN10 PE100-SDR17	07-152	07 7751.077
PE flangekrave 90/80 mm PN10 PE100-SDR17	07-152	07 7751.092
PE flangekrave 110/100 mm PN10 PE100-SDR17	07-152	07 7751.112
PE flangekrave 125/100 mm PN10 PE100-SDR17 *	07-152	07 7751.127
PE flangekrave 160/150 mm PN10 PE100-SDR17	07-152	07 7751.162
PE flangekrave 200/200 mm PN10 PE100-SDR17	07-152	07 7751.202
PE flangekrave 250/250 mm PN10 PE100-SDR17	07-152	07 7751.252
PE flangekrave 315/300 mm PN10 PE100-SDR17 *	07-940	07 7751.317

**WAVIN**

PP flanger med stålindlæg. PN16.

Navn	Varegrp.	BD nr.
PP flange med stålindlæg 63/50 mm	07-152	07 5761.065
PP flange med stålindlæg 75/65 mm	07-152	07 5761.077
PP flange med stålindlæg 90/80 mm	07-152	07 5761.092
PP flange med stålindlæg 110/100 mm	07-152	07 5761.112
PP flange med stålindlæg 160/150 mm	07-152	07 5761.162
PP flange med stålindlæg 200/200 mm	07-152	07 5761.202
PP flange med stålindlæg 250/250 mm	07-152	07 5761.252
PP flange med stålindlæg 300/315 mm	07-152	07 5761.317
PP flange med stålindlæg 400/400 mm		07 5761.402

GEORG FISCHER

Georg Fischer PE/messing overgange med indvendigt gevind.
PE100-SDR11. PN16 .



Navn	Varegrp.	BD nr.
PE overgangsstk. med muffe 32 mm x 1" *	07-996	07 8642.033
PE overgangsstk. med muffe 50 mm x 1.1/2" *	07-996	07 8644.051
PE overgangsstk. med muffe 63 mm x 1" *	07-996	07 8642.064
PE overgangsstk. med muffe 63 mm x 1.1/4"	07-375	07 8643.064
PE overgangsstk. med muffe 63 mm x 1.1/2" *	07-996	07 8644.064
PE overgangsstk. med muffe 63 mm x 2"	07-375	07 8645.064

GEORG FISCHER

Georg Fischer PE/messing overgange med udvendigt gevind.
PE100-SDR11. PN16.



Navn	Varegrp.	BD nr.
PE overgangsstk. med nippel 25 mm x 3/4" *	07-996	07 8647.026
PE overgangsstk. med nippel 32 mm x 1" *	07-996	07 8648.033
PE overgangsstk. med nippel 40 mm x 1.1/4" *	07-996	07 8649.041
PE overgangsstk. med nippel 63 mm x 1.1/4" *	07-996	07 8649.064
PE overgangsstk. med nippel 63 mm x 1.1/2" *	07-996	07 8650.064
PE overgangsstk. med nippel 63 mm x 2"	07-375	07 8651.064

**GEORG FISCHER**

Georg Fischer iJOINT vinkler 90°. Montage uden adskillelse, passer til alle PE rør. Materiale: PP. Pakning: NBR (PTFE-coatet) kvalitet til drikkevand.

Navn	Varegrp.	BD nr.
iJOINT vinkel 20 mm PN16 *	07-932	07 3620.320
iJOINT vinkel 25 mm PN16	07-260	07 3620.325
iJOINT vinkel 32 mm PN16	07-260	07 3620.332
iJOINT vinkel 40 mm PN16	07-260	07 3620.340
iJOINT vinkel 50 mm PN16	07-260	07 3620.350
iJOINT vinkel 63 mm PN16	07-260	07 3620.363
iJOINT vinkel 75 mm PN16 *	07-932	07 3620.375
iJOINT vinkel 90 mm PN16 *	07-932	07 3620.390

**GEORG FISCHER**

Georg Fischer iJOINT vinkler 90° med muffe. Montage uden adskillelse, passer til alle PE rør. Materiale: PP. Pakning: NBR (PTFE-coatet) kvalitet til drikkevand.

Navn	Varegrp.	BD nr.
iJOINT vinkel med muffe 20 mm x 1/2". PN16 *	07-932	07 3668.320
iJOINT vinkel med muffe 20 mm x 3/4". PN16 *	07-932	07 3668.321
iJOINT vinkel med muffe 25 mm x 1". PN16 *	07-932	07 3668.326
iJOINT vinkel med muffe 25 mm x 1/2". PN16 *	07-932	07 3668.324
iJOINT vinkel med muffe 25 mm x 3/4". PN16	07-260	07 3668.325
iJOINT vinkel med muffe 32 mm x 1". PN16	07-260	07 3668.332
iJOINT vinkel med muffe 32 mm x 1.1/4". PN16 *	07-932	07 3668.333
iJOINT vinkel med muffe 32 mm x 1/2". PN16 *	07-932	07 3668.330
iJOINT vinkel med muffe 32 mm x 3/4". PN16 *	07-932	07 3668.331
iJOINT vinkel med muffe 40 mm x 1". PN16 *	07-932	07 3668.339
iJOINT vinkel med muffe 40 mm x 1.1/2". PN16 *	07-932	07 3668.341
iJOINT vinkel med muffe 40 mm x 1.1/4". PN16	07-260	07 3668.340
iJOINT vinkel med muffe 40 mm x 3/4". PN16 *	07-932	07 3668.338
iJOINT vinkel med muffe 50 mm x 1". PN16 *	07-932	07 3668.348
iJOINT vinkel med muffe 50 mm x 1.1/2". PN16	07-260	07 3668.350
iJOINT vinkel med muffe 50 mm x 1.1/4". PN16 *	07-932	07 3668.349
iJOINT vinkel med muffe 50 mm x 2". PN16 *	07-932	07 3668.351
iJOINT vinkel med muffe 63 mm x 1.1/2". PN16 *	07-932	07 3668.362

GEORG FISCHER

Georg Fischer iJOINT vinkler 90° med muffe. Montage uden adskillelse, passer til alle PE rør. Materiale: PP. Pakning: NBR (PTFE-coatet) kvalitet til drikkevand.



Navn	Varegrp.	BD nr.
iJOINT vinkel med muffe 63 mm x 1.1/4". PN16 *	07-932	07 3668.361
iJOINT vinkel med muffe 63 mm x 2". PN16 *	07-932	07 3668.363
iJOINT vinkel med muffe 75 mm x 2". PN16 *	07-932	07 3668.374
iJOINT vinkel med muffe 75 mm x 2.1/2". PN16 *	07-932	07 3668.375
iJOINT vinkel med muffe 75 mm x 3". PN16 *	07-932	07 3668.376

GEORG FISCHER

Georg Fischer iJOINT vinkler med nippel. 90°. Montage uden adskillelse, passer til PE rør SDR17 & SDR11. Materiale: PP. Pakning: NBR (PTFE-coatet) kvalitet til drikkevand.



Navn	Varegrp.	BD nr.
iJOINT vinkel med nippel 20 mm x 1/2". PN16 *	07-932	07 3669.320
iJOINT vinkel med nippel 20 mm x 3/4". PN16 *	07-932	07 3669.321
iJOINT vinkel med nippel 25 mm x 1/2". PN16 *	07-932	07 3669.324
iJOINT vinkel med nippel 25 mm x 3/4". PN16	07-260	07 3669.325
iJOINT vinkel med nippel 25 mm x 1". PN16 *	07-932	07 3669.326
iJOINT vinkel med nippel 32 mm x 1/2". PN16 *	07-932	07 3669.330
iJOINT vinkel med nippel 32 mm x 3/4". PN16 *	07-932	07 3669.331
iJOINT vinkel med nippel 32 mm x 1". PN16	07-260	07 3669.332
iJOINT vinkel med nippel 40 mm x 1". PN16 *	07-932	07 3669.339
iJOINT vinkel med nippel 40 mm x 1.1/4". PN16	07-260	07 3669.340
iJOINT vinkel med nippel 40 mm x 1.1/2". PN16 *	07-932	07 3669.341
iJOINT vinkel med nippel 50 mm x 1.1/4". PN16 *	07-932	07 3669.349
iJOINT vinkel med nippel 50 mm x 1.1/2". PN16	07-260	07 3669.350
iJOINT vinkel med nippel 63 mm x 1.1/4". PN16 *	07-932	07 3669.361
iJOINT vinkel med nippel 63 mm x 1.1/2". PN16 *	07-932	07 3669.362
iJOINT vinkel med nippel 63 mm x 2". PN16 *	07-932	07 3669.363
iJOINT vinkel med nippel 63 mm x 2.1/2". PN16 *	07-932	07 3669.364
iJOINT vinkel med nippel 75 mm x 2.1/2". PN16 *	07-932	07 3669.375
iJOINT vinkel med nippel 90 mm x 3". PN16 *	07-932	07 3669.390
iJOINT vinkel med nippel 90 mm x 4". PN16 *	07-932	07 3669.391
iJOINT vinkel med nippel 110 mm x 3". PN16 *	07-932	07 3669.409

GEORG FISCHER

Georg Fischer iJOINT vinkler 45°. Montage uden adskillelse, passer til PE rør SDR17 & SDR11. Materiale: PP. Pakning: NBR (PTFE-coatet) kvalitet til drikkevand.



Navn	Varegrp.	BD nr.
iJOINT vinkel 20 mm. 45°. PN16 *	07-932	07 3621.320
iJOINT vinkel 25 mm. 45°. PN16 *	07-932	07 3621.325
iJOINT vinkel 32 mm. 45°. PN16	07-260	07 3621.332
iJOINT vinkel 40 mm. 45°. PN16 *	07-932	07 3621.340
iJOINT vinkel 50 mm. 45°. PN16 *	07-932	07 3621.350
iJOINT vinkel 63 mm. 45°. PN16 *	07-932	07 3621.363

GEORG FISCHER

Georg Fischer iJOINT vinkler 45° med muffe. Montage uden adskillelse, passer til PE rør SDR17 & SDR11. Materiale: PP. Pakning: NBR (PTFE-coatet) kvalitet til drikkevand.



Navn	Varegrp.	BD nr.
iJOINT vinkel med nippel 20 mm x 1/2". 45°. PN16 *	07-932	07 3672.320
iJOINT vinkel med nippel 25 mm x 3/4". 45°. PN16 *	07-932	07 3672.325
iJOINT vinkel med nippel 32 mm x 1". 45°. PN16	07-260	07 3672.332
iJOINT vinkel med nippel 40 mm x 1.1/4". 45°. PN16 *	07-932	07 3672.340
iJOINT vinkel med nippel 50 mm x 1.1/2". 45°. PN16 *	07-932	07 3672.350
iJOINT vinkel med nippel 63 mm x 2". 45°. PN16 *	07-932	07 3672.363

GEORG FISCHER

Georg Fischer iJOINT tee. Montage uden adskillelse, passer til alle PE rør. Materiale: PP. Pakning: NBR (PTFE-coatet) kvalitet til drikkevand.



Navn	Varegrp.	BD nr.
iJOINT tee 20 mm. PN16	07-260	07 3630.320
iJOINT tee 20-25-20 mm. PN16 *	07-932	07 3630.321
iJOINT tee 25 mm. PN16	07-260	07 3630.325
iJOINT tee 25-20-25 mm. PN16 *	07-932	07 3630.324
iJOINT tee 25-32-25 mm. PN16 *	07-932	07 3630.326
iJOINT tee 32 mm. PN16	07-260	07 3630.332

GEORG FISCHER

Georg Fischer iJOINT tee. Montage uden adskillelse, passer til alle PE rør. Materiale: PP. Pakning: NBR (PTFE-coatet) kvalitet til drikkevand.



Navn	Varegrp.	BD nr.
iJOINT tee 32-25-32 mm. PN16	07-260	07 3630.331
iJOINT tee 40 mm. PN16	07-260	07 3630.340
iJOINT tee 40-32-40 mm. PN16	07-260	07 3630.339
iJOINT tee 50 mm. PN16	07-260	07 3630.350
iJOINT tee 50-32-50 mm. PN16	07-260	07 3630.348
iJOINT tee 50-40-50 mm. PN16	07-260	07 3630.349
iJOINT tee 63 mm. PN16	07-260	07 3630.363
iJOINT tee 63-32-63 mm. PN16 *	07-932	07 3630.360
iJOINT tee 63-50-63 mm. PN16	07-260	07 3630.362
iJOINT tee 75 mm. PN16 *	07-932	07 3630.375
iJOINT tee 75-63-75 mm. PN16 *	07-932	07 3630.374

GEORG FISCHER

Georg Fischer iJOINT tee med muffe . Montage uden adskillelse, passer til alle PE rør. Materiale: PP. Pakning: NBR (PTFE-coatet) kvalitet til drikkevand.



Navn	Varegrp.	BD nr.
iJOINT tee med muffe 20 mm x 1/2". PN16 *	07-932	07 3674.320
iJOINT tee med muffe 20 mm x 3/4". PN16 *	07-932	07 3674.321
iJOINT tee med muffe 25 mm x 1". PN16 *	07-932	07 3674.326
iJOINT tee med muffe 25 mm x 1/2". PN16 *	07-932	07 3674.324
iJOINT tee med muffe 25 mm x 3/4". PN16	07-260	07 3674.325
iJOINT tee med muffe 32 mm x 1". PN16	07-260	07 3674.332
iJOINT tee med muffe 32 mm x 1.1/4". PN16 *	07-932	07 3674.333
iJOINT tee med muffe 32 mm x 1/2". PN16 *	07-932	07 3674.330
iJOINT tee med muffe 32 mm x 3/4". PN16 *	07-932	07 3674.331
iJOINT tee med muffe 40 mm x 1". PN16 *	07-932	07 3674.339
iJOINT tee med muffe 40 mm x 1.1/2". PN16 *	07-932	07 3674.341
iJOINT tee med muffe 40 mm x 1.1/4". PN16	07-260	07 3674.340
iJOINT tee med muffe 40 mm x 3/4". PN16 *	07-932	07 3674.338
iJOINT tee med muffe 50 mm x 1". PN16 *	07-932	07 3674.348
iJOINT tee med muffe 50 mm x 1.1/2". PN16	07-260	07 3674.350
iJOINT tee med muffe 50 mm x 1.1/4". PN16 *	07-932	07 3674.349

GEORG FISCHER

Georg Fischer iJOINT tee med muffe . Montage uden adskillelse, passer til alle PE rør. Materiale: PP. Pakning: NBR (PT-FE-coatet) kvalitet til drikkevand.



Navn	Varegrp.	BD nr.
iJOINT tee med muffe 50 mm x 2". PN16 *	07-932	07 3674.351
iJOINT tee med muffe 63 mm x 1.1/2". PN16 *	07-932	07 3674.362
iJOINT tee med muffe 63 mm x 1.1/4". PN16 *	07-932	07 3674.361
iJOINT tee med muffe 63 mm x 2". PN16 *	07-932	07 3674.363
iJOINT tee med muffe 75 mm x 2.1/2". PN16 *	07-932	07 3674.375

GEORG FISCHER

Georg Fischer iJOINT tee med nippel . Montage uden adskillelse, passer til alle PE rør. Materiale: PP. Pakning: NBR (PT-FE-coatet) kvalitet til drikkevand.



Navn	Varegrp.	BD nr.
iJOINT tee med nippel 20 mm x 1/2". PN16 *	07-932	07 3676.320
iJOINT tee med nippel 20 mm x 3/4". PN16 *	07-932	07 3676.321
iJOINT tee med nippel 25 mm x 1". PN16 *	07-932	07 3676.326
iJOINT tee med nippel 25 mm x 1/2". PN16 *	07-932	07 3676.324
iJOINT tee med nippel 25 mm x 3/4". PN16 *	07-932	07 3676.325
iJOINT tee med nippel 32 mm x 1". PN16 *	07-932	07 3676.332
iJOINT tee med nippel 32 mm x 3/4". PN16 *	07-932	07 3676.331
iJOINT tee med nippel 40 mm x 1.1/2". PN16 *	07-932	07 3676.341
iJOINT tee med nippel 40 mm x 1.1/4". PN16 *	07-932	07 3676.340
iJOINT tee med nippel 40 mm x 3/4". PN16 *	07-932	07 3676.338
iJOINT tee med nippel 50 mm x 1.1/2". PN16 *	07-932	07 3676.350
iJOINT tee med nippel 50 mm x 1.1/4". PN16 *	07-932	07 3676.349
iJOINT tee med nippel 50 mm x 3/4". PN16 *	07-932	07 3676.347
iJOINT tee med nippel 63 mm x 1.1/2". PN16 *	07-932	07 3676.362
iJOINT tee med nippel 63 mm x 1.1/4". PN16 *	07-932	07 3676.361
iJOINT tee med nippel 63 mm x 2". PN16 *	07-932	07 3676.363
iJOINT tee med nippel 63 mm x 2.1/2". PN16 *	07-932	07 3676.364
iJOINT tee med nippel 75 mm x 2.1/2". PN16 *	07-932	07 3676.375
iJOINT tee med nippel 75 mm x 3". PN16 *	07-932	07 3676.376

GEORG FISCHER

Georg Fischer iJOINT overgange med mufte. Med forstærkningsring i rustfri stål. Montage uden adskillelse, passer til PE rør SDR17 & SDR11. Materiale: PP. Pakning: NBR (PTFE-coatet) kvalitet til drikkevand.



Navn	Varegrp.	BD nr.
iJOINT overgangsmufte 20 mm x 1/2". PN16	07-260	07 3656.320
iJOINT overgangsmufte 20 mm x 3/4". PN16	07-260	07 3656.321
iJOINT overgangsmufte 25 mm x 1". PN16	07-260	07 3656.326
iJOINT overgangsmufte 25 mm x 1/2". PN16	07-260	07 3656.324
iJOINT overgangsmufte 25 mm x 3/4". PN16	07-260	07 3656.325
iJOINT overgangsmufte 32 mm x 1" PN16	07-260	07 3656.332
iJOINT overgangsmufte 32 mm x 1.1/4". PN16	07-260	07 3656.333
iJOINT overgangsmufte 32 mm x 3/4". PN16	07-260	07 3656.331
iJOINT overgangsmufte 40 mm x 1" PN16	07-260	07 3656.339
iJOINT overgangsmufte 40 mm x 1.1/2". PN16	07-260	07 3656.341
iJOINT overgangsmufte 40 mm x 1.1/4". PN16	07-260	07 3656.340
iJOINT overgangsmufte 50 mm x 1" PN16	07-260	07 3656.348
iJOINT overgangsmufte 50 mm x 1.1/2". PN16	07-260	07 3656.350
iJOINT overgangsmufte 50 mm x 1.1/4". PN16	07-260	07 3656.349
iJOINT overgangsmufte 50 mm x 2" PN16	07-260	07 3656.351
iJOINT overgangsmufte 63 mm x 1.1/2". PN16	07-260	07 3656.362
iJOINT overgangsmufte 63 mm x 2" PN16	07-260	07 3656.363
iJOINT overgangsmufte 63 mm x 2.1/2" PN16 *	07-932	07 3656.364
iJOINT overgangsmufte 75 mm x 2" PN16 *	07-932	07 3656.374
iJOINT overgangsmufte 75 mm x 2.1/2" PN16 *	07-932	07 3656.375
iJOINT overgangsmufte 75 mm x 3" PN16 *	07-932	07 3656.376
iJOINT overgangsmufte 90 mm x 2" PN16 *	07-932	07 3656.388
iJOINT overgangsmufte 90 mm x 2.1/2" PN16 *	07-932	07 3656.389
iJOINT overgangsmufte 90 mm x 3" PN16 *	07-932	07 3656.390

**GEORG FISCHER**

Georg Fischer iJOINT overgange med nippel. Montage uden adskillelse, passer til PE rør SDR17 & SDR11. Materiale: PP. Pakning: NBR (PTFE-coatet) kvalitet til drikkevand.

Navn	Varegrp.	BD nr.
iJOINT overgang med nippel 20 mm x 1/2". PN16	07-260	07 3654.320
iJOINT overgang med nippel 20 mm x 3/2". PN16 *	07-932	07 3654.321
iJOINT overgang med nippel 20 mm x 1". PN16 *	07-932	07 3654.322
iJOINT overgang med nippel 25 mm x 1/2". PN16 *	07-932	07 3654.324
iJOINT overgang med nippel 25 mm x 3/4". PN16	07-260	07 3654.325
iJOINT overgang med nippel 25 mm x 1". PN16	07-260	07 3654.326
iJOINT overgang med nippel 32 mm x 3/4". PN16	07-260	07 3654.331
iJOINT overgang med nippel 32 mm x 1". PN16	07-260	07 3654.332
iJOINT overgang med nippel 32 mm x 1.1/4". PN16	07-260	07 3654.333
iJOINT overgang med nippel 32 mm x 1.1/2". PN16 *	07-932	07 3654.334
iJOINT overgang med nippel 40 mm x 1". PN16	07-260	07 3654.339
iJOINT overgang med nippel 40 mm x 1.1/4". PN16	07-260	07 3654.340
iJOINT overgang med nippel 40 mm x 1.1/2". PN16	07-260	07 3654.341
iJOINT overgang med nippel 40 mm x 2". PN16 *	07-932	07 3654.342
iJOINT overgang med nippel 50 mm x 1". PN16 *	07-932	07 3654.348
iJOINT overgang med nippel 50 mm x 1.1/4". PN16	07-260	07 3654.349
iJOINT overgang med nippel 50 mm x 1.1/2". PN16	07-260	07 3654.350
iJOINT overgang med nippel 50 mm x 2". PN16	07-260	07 3654.351
iJOINT overgang med nippel 63 mm x 1.1/2". PN16 *	07-932	07 3654.362
iJOINT overgang med nippel 63 mm x 2". PN16	07-260	07 3654.363
iJOINT overgang med nippel 63 mm x 2.1/2". PN16 *	07-932	07 3654.364
iJOINT overgang med nippel 75 mm x 2". PN16 *	07-932	07 3654.374
iJOINT overgang med nippel 75 mm x 2.1/2". PN16 *	07-932	07 3654.375
iJOINT overgang med nippel 75 mm x 3". PN16 *	07-932	07 3654.376
iJOINT overgang med nippel 90 mm x 2". PN16 *	07-932	07 3654.388
iJOINT overgang med nippel 90 mm x 2.1/2". PN16 *	07-932	07 3654.389
iJOINT overgang med nippel 90 mm x 3". PN16 *	07-932	07 3654.390
iJOINT overgang med nippel 90 mm x 4". PN16 *	07-932	07 3654.391

GEORG FISCHER

Georg Fischer iJOINT Samlemuffer. PN16. Materiale PP. Tætning i NBR kvalitet til drikkevand.



Navn	Varegrp.	BD nr.
iJOINT samlemuffe 20 mm. PN16	07-260	07 3600.320
iJOINT samlemuffe 25 mm. PN16	07-260	07 3600.325
iJOINT samlemuffe 32 mm. PN16	07-260	07 3600.332
iJOINT samlemuffe 40 mm. PN16	07-260	07 3600.340
iJOINT samlemuffe 50 mm. PN16	07-260	07 3600.350
iJOINT samlemuffe 63 mm. PN16	07-260	07 3600.363
iJOINT samlemuffe 75 mm. PN16	07-260	07 3600.375
iJOINT samlemuffe 90 mm. PN16 *	07-932	07 3600.390
iJOINT samlemuffe 110 mm. PN16 *	07-932	07 3600.410

GEORG FISCHER

Georg Fischer iJOINT Samlemuffer. PN16. Materiale PP. Tætning i NBR kvalitet til drikkevand.



Navn	Varegrp.	BD nr.
iJOINT reoperationsmuffe 20 mm. PN16 *	07-932	07 3601.320
iJOINT reoperationsmuffe 25 mm. PN16 *	07-932	07 3601.325
iJOINT reoperationsmuffe 32 mm. PN16 *	07-932	07 3601.332
iJOINT reoperationsmuffe 40 mm. PN16 *	07-932	07 3601.340
iJOINT reoperationsmuffe 50 mm. PN16 *	07-932	07 3601.350
iJOINT reoperationsmuffe 63 mm. PN16 *	07-932	07 3601.363
iJOINT reoperationsmuffe 75 mm. PN16 *	07-932	07 3601.375

GEORG FISCHER

Georg Fischer iJOINT reduktioner. Montage uden adskillelse, passer til PE rør SDR17 & SDR11. Materiale: PP. Pakning: NBR (PTFE-coatet) kvalitet til drikkevand.



Navn	Varegrp.	BD nr.
iJOINT reduktion 25-20 mm. PN16	07-260	07 3650.324
iJOINT reduktion 32-20 mm. PN16 *	07-932	07 3650.330
iJOINT reduktion 32-25 mm. PN16	07-260	07 3650.331
iJOINT reduktion 40-25 mm. PN16 *	07-932	07 3650.338

GEORG FISCHER

Georg Fischer iJOINT reduktioner. Montage uden adskillelse, passer til PE rør SDR17 & SDR11. Materiale: PP. Pakning: NBR (PTFE-coatet) kvalitet til drikkevand.



Navn	Varegrp.	BD nr.
iJOINT reduktion 40-32 mm. PN16	07-260	07 3650.339
iJOINT reduktion 50-32 mm. PN16	07-260	07 3650.348
iJOINT reduktion 50-40 mm. PN16	07-260	07 3650.349
iJOINT reduktion 63-32 mm. PN16 *	07-932	07 3650.360
iJOINT reduktion 63-40 mm. PN16 *	07-932	07 3650.361
iJOINT reduktion 63-50 mm. PN16	07-260	07 3650.362
iJOINT reduktion 75-50 mm. PN16 *	07-932	07 3650.373
iJOINT reduktion 75-63 mm. PN16 *	07-932	07 3650.374
iJOINT reduktion 90-63 mm. PN16 *	07-932	07 3650.388
iJOINT reduktion 90-75 mm. PN16 *	07-932	07 3650.389

GEORG FISCHER

Georg Fischer iJOINT slutmuffer. Montage uden adskillelse, passer til PE rør SDR17 & SDR11. Materiale: PP. Pakning: NBR (PTFE-coatet) kvalitet til drikkevand.



Navn	Varegrp.	BD nr.
iJOINT slutmuffe 20 mm PN16 *	07-932	07 3688.320
iJOINT slutmuffe 25 mm PN16	07-260	07 3688.325
iJOINT slutmuffe 32 mm PN16	07-260	07 3688.332
iJOINT slutmuffe 40 mm PN16	07-260	07 3688.340
iJOINT slutmuffe 50 mm PN16	07-260	07 3688.350
iJOINT slutmuffe 63 mm PN16	07-260	07 3688.363
iJOINT slutmuffe 75 mm PN16 *	07-932	07 3688.375
iJOINT slutmuffe 90 mm PN16 *	07-932	07 3688.390

GEORG FISCHER

Georg Fischer iJOINT flangekoblinger. Materiale: PP. Pakning: NBR.



Navn	Varegrp.	BD nr.
iJOINT flangekobling 50 mm x DN40. PN16 *	07-932	07 3662.350
iJOINT flangekobling 50 mm x DN50. PN16 *	07-932	07 3662.351
iJOINT flangekobling 63 mm x DN50. PN16 *	07-932	07 3662.363
iJOINT flangekobling 63 mm x DN65. PN16 *	07-932	07 3662.364
iJOINT flangekobling 75 mm x DN65. PN16 *	07-932	07 3662.375
iJOINT flangekobling 75 mm x DN80. PN16 *	07-932	07 3662.376

GEORG FISCHER

Tilbehør til plastikbolinger.



Navn	Varegrp.	BD nr.
GF iJOINT montagenøgle 20-75 mm for tilspænding af iJOINT og Polyrac koblinger *	07-932	07 3698.120
GF iJOINT montagenøgle 63-110 mm for tilspænding af iJOINT og Polyrac koblinger *	07-932	07 3698.163

HAWLE

Hawle Delrin vinkler 90°. Materiale: Polyacetal. Til PE rør.



Navn	Varegrp.	BD nr.
Delrin vinkel 25 mm. PN16 *	07-935	07 2620.025
Delrin vinkel 32 - 25 mm. PN16	07-400	07 2620.151
Delrin vinkel 32 mm. PN16	07-400	07 2620.032
Delrin vinkel 40 - 32 mm. PN16	07-400	07 2620.159
Delrin vinkel 40 mm. PN16	07-400	07 2620.040
Delrin vinkel 50 mm. PN16	07-400	07 2620.050
Delrin vinkel 63 mm. PN16	07-400	07 2620.063

HAWLE

Hawle Delrin vinkler 90° med mufte. Materiale: Polyacetal. Til PE rør.



Navn	Varegrp.	BD nr.
Delrin vinkel med mufte 25 mm x 3/4". PN16 *	07-935	07 2622.025
Delrin vinkel med mufte 32 mm x 1". PN16 *	07-935	07 2622.032
Delrin vinkel med mufte 40 mm x 1.1/4". PN16 *	07-935	07 2622.040
Delrin vinkel med mufte 50 mm x 1.1/2". PN16 *	07-935	07 2622.050
Delrin vinkel med mufte 63 mm x 2". PN16 *	07-935	07 2622.063

HAWLE

Hawle Delrin tee med mufte. Materiale: Polyacetal. Til PE rør.



Navn	Varegrp.	BD nr.
Delrin tee 25 mm x 3/4". PN16 *	07-935	07 2668.025
Delrin tee 32 mm x 1". PN16	07-400	07 2668.032
Delrin tee 40 mm x 1.1/4". PN16	07-400	07 2668.040
Delrin tee 50 mm x 1.1/2". PN16	07-400	07 2668.050
Delrin tee 63 mm x 2". PN16	07-400	07 2668.063

HAWLE

Hawle Delrin overgange med mufte. Materiale: Polyacetal.



Navn	Varegrp.	BD nr.
Delrin overgangsmufte 20 mm x 1/2". PN16 *	07-935	07 2662.020
Delrin overgangsmufte 25 mm x 3/4". PN16 *	07-935	07 2662.025
Delrin overgangsmufte 32 mm x 1". PN16	07-400	07 2662.032
Delrin overgangsmufte 40 mm x 1". PN16	07-400	07 2662.039
Delrin overgangsmufte 40 x 1.1/4". PN16	07-400	07 2662.040
Delrin overgangsmufte 50 x 1.1/2". PN16 *	07-935	07 2662.050
Delrin overgangsmufte 63 mm x 2". PN16 *	07-935	07 2662.063

HAWLE

Hawle Delrin overgange med nippel. Materiale: Polyacetal.



Navn	Varegrp.	BD nr.
Delrin overgang med nippel 25 mm x 3/4". PN16 *	07-935	07 2660.025
Delrin overgang med nippel 32 mm x 1". PN16	07-400	07 2660.032
Delrin overgang med nippel 40 mm x 1.1/4". PN16	07-400	07 2660.040
Delrin overgang med nippel 50 mm x 1.1/4". Støbejern. PN16 *	07-935	07 2660.049
Delrin overgang med nippel 50 mm x 1.1/2". PN16	07-400	07 2660.050
Delrin overgang med nippel 63 mm x 2". PN16	07-400	07 2660.063

HAWLE

Hawle Delrin overgange med glat spidsende til stikmuffe. Materiale: Polyacetal.



Navn	Varegrp.	BD nr.
Delrin overgang med nippel 32 mm x 1". PN16. med glat spids til stikmuffe *	07-935	07 2663.032
Delrin overgang med nippel 40 mm x 1.1/4". PN16. med glat spids til stikmuffe *	07-935	07 2663.040
Delrin overgang med nippel 50 mm x 1.1/2". PN16. med glat spids til stikmuffe *	07-935	07 2663.050

HAWLE

Hawle Delrin samlemuffer. PN16. Materiale: Polyacetal.



Navn	Varegrp.	BD nr.
Delrin samlemuffe 25 mm. PN16	07-400	07 2600.025
Delrin samlemuffe 32 mm. PN16	07-400	07 2600.032
Delrin samlemuffe 40 mm. PN16	07-400	07 2600.040
Delrin samlemuffe 50 mm. PN16	07-400	07 2600.050
Delrin samlemuffe 63 mm. PN16	07-400	07 2600.063
Delrin samlemuffe 75 mm. PN16 *	07-935	07 2600.075

HAWLE

Hawle Delrin reduktioner. Materiale: Polyacetal.



Navn	Varegrp.	BD nr.
Delrin reduktion 32/25 mm. PN16	07-400	07 2650.031
Delrin reduktion 40/32 mm. PN16	07-400	07 2650.039
Delrin reduktion 50/32 mm. PN16	07-400	07 2650.048
Delrin reduktion 50/40 mm. PN16	07-400	07 2650.049
Delrin reduktion 63/50 mm. PN16 *	07-935	07 2650.062

HAWLE

Hawle Delrin reduktionsnpler. Materiale: Polyacetal.



Navn	Varegrp.	BD nr.
Delrin reduktionsnippel 1". x 3/4". *	07-935	07 2655.025
Delrin reduktionsnippel 1.1/4". x 1". *	07-935	07 2655.032
Delrin reduktionsnippel 1.1/2". x 1". *	07-935	07 2655.039
Delrin reduktionsnippel 2". x 1". *	07-935	07 2655.048
Delrin reduktionsnippel 2". x 1.1/4". *	07-935	07 2655.049
Delrin reduktionsnippel 2". x 1.1/4". *	07-935	07 2655.050

HAWLE

Hawle Delrin slutmuffer. Materiale: Polyacetal.



Navn	Varegrp.	BD nr.
Delrin slutmuffe 25 mm. PN16 *	07-935	07 2658.025
Delrin slutmuffe 32 mm. PN16	07-400	07 2658.032
Delrin slutmuffe 40 mm. PN16 *	07-935	07 2658.040
Delrin slutmuffe 50 mm. PN16 *	07-935	07 2658.050
Delrin slutmuffe 63 mm. PN16 *	07-935	07 2658.063

HAWLE

Hawle Delrin klemringe.



Navn	Varegrp.	BD nr.
Delrin klemring 25 mm *	07-935	07 2685.025
Delrin klemring 32 mm	07-400	07 2685.032
Delrin klemring 40 mm	07-400	07 2685.040
Delrin klemring 50 mm	07-400	07 2685.050
Delrin klemring 63 mm *	07-935	07 2685.063
Delrin klemring 75 mm *	07-935	07 2685.075

HAWLE

Hawle Delrin O-ringe.



Navn	Varegrp.	BD nr.
Delrin O-ring 25 mm *	07-935	07 2686.025
Delrin O-ring 32 mm	07-400	07 2686.032
Delrin O-ring 40 mm	07-400	07 2686.040
Delrin O-ring 50 mm *	07-935	07 2686.050
Delrin O-ring 63 mm *	07-935	07 2686.063
Delrin O-ring 75 mm *	07-935	07 2686.075

ISIFLO

Isiflo Sprint vinkler 90°. Med 'Push-in' kobling til PE-rør. Trækfast. Komposit med EPDM pakning. Godkendt til drikkevand. Temperaturområde 0-40°C.



Navn	Varegrp.	BD nr.
SPRINT vinkel 25 mm. PN16 *	07-988	07 2362.025
SPRINT vinkel 32 mm. PN16	07-205	07 2362.032
SPRINT vinkel 40 mm. PN16	07-205	07 2362.040
SPRINT vinkel 50 mm. PN16	07-205	07 2362.050
SPRINT vinkel 63 mm. PN16	07-205	07 2362.063

ISIFLO

Isiflo Sprint vinkler 90° med nippel. Med 'Push-in' kobling til PE-rør. Trækfast. Komposit med EPDM pakning. Godkendt til drikkevand. Temperaturområde 0-40°C.



Navn	Varegrp.	BD nr.
SPRINT vinkel med nippel 25 mm x 3/4". PN16 *	07-905	07 2363.025
SPRINT vinkel med nippel 32 mm x 1". PN16	07-205	07 2363.032
SPRINT vinkel med nippel 40 mm x 1 1/4". PN16	07-205	07 2363.040
SPRINT vinkel med nippel 40 mm x 1.1/2". PN16 *	07-905	07 2363.041
SPRINT vinkel med nippel 50 mm x 1.1/2". PN16 *	07-905	07 2363.050
SPRINT vinkel med nippel 63 mm x 2". PN16		07 2363.063

ISIFLO

Isiflo Sprint tee med 'Push-in' kobling til PE-rør. Trækfast. Komposit med EPDM pakning. Godkendt til drikkevand. Temperaturområde 0-40°C.



Navn	Varegrp.	BD nr.
SPRINT tee 25 mm. PN16 *	07-988	07 2370.025
SPRINT tee 32 mm. PN16	07-205	07 2370.032
SPRINT tee 40 mm. PN16	07-205	07 2370.040
SPRINT tee 50 mm. PN16	07-205	07 2370.050
SPRINT tee 63 mm. PN16		07 2370.063

ISIFLO

Isiflo Sprint overgange med muffe. Med 'Push-in' kobling til PE-rør. Trækfast. Komposit med EPDM pakning. Godkendt til drikkevand. Temperaturområde 0-40°C.



Navn	Varegrp.	BD nr.
SPRINT overgang med muffe 25 mm x 1". PN16	07-205	07 2367.026
SPRINT overgang med muffe 25 mm x 3/4". PN16	07-205	07 2367.025
SPRINT overgang med muffe 32 mm x 1". PN16	07-205	07 2367.032
SPRINT overgang med muffe 32 mm x 3/4". PN16	07-205	07 2367.031
SPRINT overgang med muffe 40 mm x 1". PN16	07-205	07 2367.039
SPRINT overgang med muffe 40 mm x 1.1/4". PN16	07-205	07 2367.040
SPRINT overgang med muffe 50 mm x 1.1/2". PN16	07-205	07 2367.050
SPRINT overgang med muffe 63 mm x 2". PN16		07 2367.063

ISIFLO

Isiflo Sprint overgange med nippel. Med 'Push-in' kobling til PE-rør. Trækfast. Komposit med EPDM pakning. Godkendt til drikkevand. Temperaturområde 0-40°C.



Navn	Varegrp.	BD nr.
SPRINT overgang med nippel 25 mm x 3/4"	07-205	07 2366.025
SPRINT overgang med nippel 32 mm x 3/4"	07-205	07 2366.031
SPRINT overgang med nippel 32 mm x 1"	07-205	07 2366.032
SPRINT overgang med nippel 32 mm x 1.1/4"	07-205	07 2366.033
SPRINT overgang med nippel 32 mm x 1.1/2"	07-205	07 2366.034
SPRINT overgang med nippel 40 mm x 1"	07-205	07 2366.039
SPRINT overgang med nippel 40 mm x 1.1/4"	07-205	07 2366.040
SPRINT overgang med nippel 40 mm x 1.1/2"	07-205	07 2366.041
SPRINT overgang med nippel 50 mm x 1.1/2"	07-205	07 2366.050
SPRINT overgang med nippel 63 mm x 2"	07-205	07 2366.063

ISIFLO

Isiflo Sprint samlemuffer med 'Push-in' kobling til PE-rør. Trækfast. Komposit med EPDM pakning. PN16. Godkendt til drikkevand. Temperaturområde 0-40°C.



Navn	Varegrp.	BD nr.
SPRINT samlemuffe 25 mm. PN16	07-205	07 2360.025
SPRINT samlemuffe 32 mm. PN16	07-205	07 2360.032
SPRINT samlemuffe 40 mm. PN16	07-205	07 2360.040
SPRINT samlemuffe 50 mm. PN16	07-205	07 2360.050
SPRINT samlemuffe 63 mm. PN16	07-205	07 2360.063

ISIFLO

Isiflo Sprint reduktioner med 'Push-in' kobling til PE-rør. Trækfast. Komposit med EPDM pakning. PN16. Godkendt til drikkevand. Temperaturområde 0-40°C.



Navn	Varegrp.	BD nr.
SPRINT reduktion 32 x 25 mm. PN16	07-205	07 2360.031
SPRINT reduktion 40 x 32 mm. PN16	07-205	07 2360.039
SPRINT reduktion 50 x 40 mm. PN16	07-205	07 2360.049

ISIFLO

Isiflo Sprint propper med 'Push-in' kobling til PE-rør. Trækfast. Komposit med EPDM pakning. Godkendt til drikkevand. Temperaturområde 0-40°C.



Navn	Varegrp.	BD nr.
SPRINT prop 25 mm. PN16	07-205	07 2365.025
SPRINT prop 32 mm. PN16	07-205	07 2365.032
SPRINT prop 40 mm. PN16	07-205	07 2365.040
SPRINT prop 50 mm. PN16	07-205	07 2365.050

ISIFLO

Isiflo Flexi adapter. Komposit. Anvendes til ISIFLO koblinger af messing.



Navn	Varegrp.	BD nr.
Flexi adapter 27-35 x 32 mm	07-200	07 2320.033
Flexi adapter 27-35 x 32 mm	07-205	07 2322.033
Flexi adapter 27-35 x 40 mm *	07-988	07 2322.034
Flexi adapter 35-50 x 40 mm	07-201	07 2320.040
Flexi adapter 49-63 x 50 mm	07-200	07 2320.050

ISIFLO

Isiflo Sprint adapter. Komposit.



Navn	Varegrp.	BD nr.
Sprint adapter 25 mm x 3/4"	07-205	07 2352.025
Sprint adapter 32 mm x 1"	07-205	07 2352.032
Sprint adapter 40 mm x 1.1/4"	07-205	07 2352.040
Sprint adapter 50 mm x 1.1/2"	07-205	07 2352.050

ISIFLO

Isiflo Sprint reparationskit til 'Push-in' kobling. Består af: om-løber m/gevind, klemring, O-ringspakning og push-back ring. Temperaturområde 0-40°C. Trækfast. Komposit med EPDM pakning.



Navn	Varegrp.	BD nr.
SPRINT reparationskit 25 mm. PN16 *	07-905	07 2369.925
SPRINT reparationskit 32 mm. PN16	07-205	07 2369.932
SPRINT reparationskit 40 mm. PN16 *	07-905	07 2369.940
SPRINT reparationskit 50 mm. PN16 *	07-988	07 2369.950
SPRINT reparationskit 63 mm. PN16 *	07-988	07 2369.963

ISIFLO

Isiflo støttebøsninger til PEM, PEL & PEH. Bør anvendes ved temperaturer over 28°C, til PEL-rør PN6, PEM- og PEH-rør PN10.



Navn	Varegrp.	BD nr.
støttebøsning 25 mm. komposit	07-201	07 2284.025
støttebøsning 32 mm. komposit	07-201	07 2284.032
støttebøsning 40 mm. komposit	07-201	07 2284.040
støttebøsning 50 mm. komposit	07-201	07 2284.050
støttebøsning 63 mm. komposit *	07-988	07 2284.063

**ISIFLO**

Isiflo vinkler 90°. Afzinkningsbestandig Messing (CW602N-C)
Til trækfast samling af bl.a. PE og PVC rør.

Navn	Varegrp.	BD nr.
vinkel 20 mm	07-201	07 2220.020
vinkel 25 mm	07-200	07 2220.025
vinkel 32 mm	07-200	07 2220.032
vinkel 40 mm	07-200	07 2220.040
vinkel 50 mm	07-201	07 2220.050
vinkel 63 mm	07-201	07 2220.163

**ISIFLO**

Isiflo vinkler med nippel 90°. Afzinkningsbestandig Messing
(CW602N-C) Til trækfast samling af bl.a. PE og PVC rør.

Navn	Varegrp.	BD nr.
vinkel med nippel 20 mm x 1/2" *	07-988	07 2266.020
vinkel med nippel 25 mm x 3/4" *	07-988	07 2266.025
vinkel med nippel 32 mm x 3/4"	07-200	07 2266.031
vinkel med nippel 32 mm x 1"	07-200	07 2266.032
vinkel med nippel 32 mm x 1.1/4" *	07-988	07 2266.033
vinkel med nippel 40 mm x 1" *	07-988	07 2266.039
vinkel med nippel 40 mm x 1.1/4"	07-201	07 2266.040
vinkel med nippel 40 mm x 1.1/2" *	07-988	07 2266.041
vinkel med nippel 50 mm x 1.1/2"	07-201	07 2266.050
vinkel med nippel 63 mm x 1.1/2" *	07-988	07 2266.162
vinkel med nippel 63 mm x 2"	07-201	07 2266.163

ISIFLO

Isiflo vinkler med muffe 90°. Afzinkningsbestandig Messing (CW602N-C) Til trækfast samling af bl.a. PE og PVC rør.



Navn	Varegrp.	BD nr.
vinkel med muffe 20 mm x 1/2" *	07-988	07 2268.020
vinkel med muffe 25 mm x 3/4"	07-201	07 2268.025
vinkel med muffe 32 mm x 3/4"	07-200	07 2268.031
vinkel med muffe 32 mm x 1"	07-200	07 2268.032
vinkel med muffe 40 mm x 1" *	07-988	07 2268.039
vinkel med muffe 40 mm x 1.1/4"	07-201	07 2268.040
vinkel med muffe 50 mm x 1.1/2"	07-201	07 2268.050
vinkel med muffe 63 mm x 2" *	07-988	07 2268.163

ISIFLO

Isiflo vinkler 45°. Afzinkningsbestandig Messing (CW602N-C) Til trækfast samling af bl.a. PE og PVC rør.



Navn	Varegrp.	BD nr.
vinkel 32 mm 45° *	07-988	07 2224.032
vinkel 40 mm 45° *	07-988	07 2224.040
vinkel 50 mm 45° *	07-988	07 2224.050

ISIFLO

Isiflo tee. Afzinkningsbestandig Messing (CW602N-C) Til trækfast samling af bl.a. PE og PVC rør.



Navn	Varegrp.	BD nr.
tee 20 x 20 x 20 mm	07-201	07 2230.020
tee 25 x 25 x 25 mm	07-201	07 2230.025
tee 32 x 25 x 32 mm *	07-988	07 2230.031
tee 32 x 32 x 32 mm	07-200	07 2230.032
tee 40 x 32 x 40 mm	07-201	07 2230.039
tee 40 x 40 x 40 mm	07-200	07 2230.040
tee 50 x 32 x 50 mm	07-201	07 2230.048
tee 50 x 40 x 50 mm	07-201	07 2230.049
tee 50 x 50 x 50 mm	07-201	07 2230.050
tee 63 x 32 x 63 mm *	07-988	07 2230.160
tee 63 x 40 x 63 mm	07-201	07 2230.161
tee 63 x 63 x 63 mm	07-201	07 2230.163

ISIFLO

Isiflo tee med nippel. Afzinkningsbestandig Messing
(CW602N-C) Til trækfast samling af bl.a. PE og PVC rør.



Navn	Varegrp.	BD nr.
tee med nippel 25 x 3/4" x 25 mm	07-201	07 2277.025
tee med nippel 32 x 1" x 32 mm *	07-988	07 2277.032
tee med nippel 40 x 1.1/4" x 40 mm *	07-988	07 2277.040

ISIFLO

Isiflo tee med muffe. Afzinkningsbestandig Messing
(CW602N-C) Til trækfast samling af bl.a. PE og PVC rør.



Navn	Varegrp.	BD nr.
tee med muffe 25 x 3/4" x 25 mm *	07-988	07 2278.025
tee med muffe 32 x 1" x 32 mm	07-201	07 2278.032
tee med muffe 40 x 1.1/4" x 40 mm *	07-988	07 2278.040
tee med muffe 50 x 1.1/2" x 50 mm *	07-988	07 2278.050

ISIFLO

Isiflo overgange med muffe. Afzinkningsbestandig Messing
(CW602N-C) Til trækfast samling af bl.a. PE og PVC rør.



Navn	Varegrp.	BD nr.
overgang med muffe 16 mm x 1/2" *	07-988	07 2262.017
overgang med muffe 20 mm x 1/2"	07-200	07 2262.020
overgang med muffe 20 mm x 3/4"	07-201	07 2262.021
overgang med muffe 25 mm x 1/2"	07-200	07 2262.024
overgang med muffe 25 mm x 3/4"	07-200	07 2262.025
overgang med muffe 25 mm x 1"	07-201	07 2262.026
overgang med muffe 32 mm x 3/4"	07-200	07 2262.031
overgang med muffe 32 mm x 1"	07-200	07 2262.032
overgang med muffe 32 mm x 1.1/4"	07-201	07 2262.033
overgang med muffe 40 mm x 1"	07-200	07 2262.039
overgang med muffe 40 mm x 1.1/4"	07-200	07 2262.040
overgang med muffe 40 mm x 1.1/2"	07-201	07 2262.041
overgang med muffe 50 mm x 1.1/4"	07-201	07 2262.049
overgang med muffe 50 mm x 1.1/2"	07-201	07 2262.050
overgang med muffe 50 mm x 2"	07-201	07 2262.051
overgang med muffe 63 mm x 2"	07-201	07 2262.163
overgang med muffe 30,5 mm x 3/4" *	07-988	07 2262.730

ISIFLO

Isiflo overgangsnipler. Afzinkningsbestandig Messing
(CW602N-C) Til trækfast samling af bl.a. PE og PVC rør.



Navn	Varegrp.	BD nr.
overgangsniappel 25 mm x 3/4"	07-201	07 2254.025
overgangsniappel 32 mm x 1"	07-201	07 2254.032
overgangsniappel 32 mm x 1.1/4" *	07-988	07 2254.033
overgangsniappel 40 mm x 1.1/4" *	07-905	07 2254.040
overgangsniappel 50 mm x 1.1/2" *	07-201	07 2254.050
overgangsniappel 50 mm x 2" *	07-988	07 2254.051
overgangsniappel 63 mm x 2" *	07-988	07 2254.163

ISIFLO

Isiflo overgange med nippel. Afzinkningsbestandig Messing
(CW602N-C) Til trækfast samling af bl.a. PE og PVC rør.



Navn	Varegrp.	BD nr.
overgangsstk. med nippel 16 mm x 1/2"	07-201	07 2260.017
overgang med nippel 20 mm x 1/2"	07-201	07 2260.020
overgang med nippel 20 mm x 3/4"	07-201	07 2260.021
overgang med nippel 25 mm x 1/2"	07-201	07 2260.024
overgang med nippel 25 mm x 3/4"	07-200	07 2260.025
overgang med nippel 25 mm x 1"	07-200	07 2260.026
overgang med nippel 32 mm x 3/4"	07-200	07 2260.031
overgang med nippel 32 mm x 1"	07-200	07 2260.032
overgang med nippel 32 mm x 1.1/4"	07-200	07 2260.033
overgang med nippel 40 mm x 1"	07-200	07 2260.039
overgang med nippel 40 mm x 1.1/4"	07-201	07 2260.040
overgang med nippel 40 mm x 1.1/2"	07-200	07 2260.041
overgang med nippel 50 mm x 1.1/4"	07-201	07 2260.049
overgang med nippel 50 mm x 1.1/2"	07-201	07 2260.050
overgang med nippel 50 mm x 2"	07-201	07 2260.051
overgang med nippel 63 mm x 1.1/2"	07-201	07 2260.162
overgang med nippel 63 mm x 2"	07-201	07 2260.163
overgang med nippel 75 mm x 2.1/2" x 2"	07-201	07 2260.575
overgang med nippel 75 mm x 3" x 2.1/2"	07-201	07 2260.576
overgang med nippel 90 mm x 3" x 2.1/2"	07-201	07 2260.590

ISIFLO

Isiflo overgange med nippel. Afzinkningsbestandig Messing (CW602N-C) Til trækfast samling af bl.a. PE og PVC rør.



Navn	Varegrp.	BD nr.
overgang med nippel 27 mm x 3/4" *	07-988	07 2260.727
overgang med nippel 34 mm x 1" *	07-988	07 2260.734
overgang med nippel 42 mm x 1.1/4" *	07-988	07 2260.742
overgang med nippel 49 mm x 1.1/2" *	07-988	07 2260.748
overgang med nippel 60 mm x 2" *	07-988	07 2260.760

ISIFLO

Isiflo nippelmuffer. Afzinkningsbestandig Messing (CW602N-C) Til samling af PE rør.



Navn	Varegrp.	BD nr.
nippelmuffe 20 mm x 1/2" *	07-988	07 2256.020
nippelmuffe 25 mm x 3/4" *	07-201	07 2256.025
nippelmuffe 32 mm x 3/4" *	07-200	07 2256.031
nippelmuffe 32 mm x 1" *	07-201	07 2256.032
nippelmuffe 40 mm x 1" *	07-201	07 2256.039
nippelmuffe 40 mm x 1.1/4" *	07-201	07 2256.040
nippelmuffe 50 mm x 1.1/4" *	07-988	07 2256.049
nippelmuffe 50 mm x 1.1/2" *	07-200	07 2256.050
nippelmuffe 63 mm x 2" *	07-988	07 2256.163

ISIFLO

Isiflo reduktioner. Afzinkningsbestandig Messing (CW602N-C)
Til trækfast samling af bl.a. PE og PVC rør.



Navn	Varegrp.	BD nr.
reduktion 25 - 16 mm *	07-988	07 2250.023
reduktion 25 - 20 mm *	07-988	07 2250.024
reduktion 32 - 20 mm	07-201	07 2250.030
reduktion 32 - 25 mm	07-201	07 2250.031
reduktion 40 - 25 mm	07-201	07 2250.038
reduktion 40 - 32 mm	07-201	07 2250.039
reduktion 40 - 38 mm	07-201	07 2250.040
reduktion 50 - 32 mm	07-201	07 2250.048
reduktion 50 - 40 mm	07-201	07 2250.049
reduktion 63 - 40 mm	07-201	07 2250.161
reduktion 63 - 50 mm	07-201	07 2250.162

ISIFLO

Isiflo samlemuffe. Afzinkningsbestandig Messing (CW602N-C)
Til trækfast samling af bl.a. PE og PVC rør.



Navn	Varegrp.	BD nr.
samlemuffe 16 mm	07-201	07 2200.016
samlemuffe 20 mm	07-201	07 2200.020
samlemuffe 25 mm	07-200	07 2200.025
samlemuffe 27 x 25 mm *	07-988	07 2200.026
samlemuffe 32 mm	07-200	07 2200.032
samlemuffe 34 x 32 mm	07-201	07 2200.033
samlemuffe 34 mm *	07-988	07 2200.034
samlemuffe 40 mm	07-200	07 2200.040
samlemuffe 42 x 40 mm *	07-988	07 2200.041
samlemuffe 48 x 50 mm *	07-988	07 2200.049
samlemuffe 50 mm	07-201	07 2200.050
samlemuffe 60 x 63 mm *	07-988	07 2200.159
samlemuffe 63 mm	07-201	07 2200.163

ISIFLO

Isiflo skydeuffer. Afzinkningsbestandig Messing (CW602N-C) Til trækfast samling af bl.a. PE og PVC rør.



Navn	Varegrp.	BD nr.
skydemuffe 25 mm	07-201	07 2294.025
skydemuffe 32 mm	07-201	07 2294.032
skydemuffe 40 mm	07-201	07 2294.040
skydemuffe 50 mm	07-201	07 2294.050
skydemuffe 63 mm	07-201	07 2294.163

ISIFLO

Isiflo propper. Afzinkningsbestandig Messing (CW602N-C) til trækfast montering på PE rør.



Navn	Varegrp.	BD nr.
prop 25 mm *	07-988	07 2252.025
prop 32 mm	07-200	07 2252.032
prop 40 mm	07-201	07 2252.040
prop 50 mm	07-201	07 2252.050
prop 63 mm *	07-988	07 2252.163

ISIFLO

Isiflo stålovergange. Afzinkningsbestandig Messing (CW602N-C) Til trækfast samling af bl.a. PE og PVC rør.



Navn	Varegrp.	BD nr.
stålovergang 25 mm x 3/4" *	07-988	07 2353.025
stålovergang 32 mm x 1" *	07-988	07 2353.032
stålovergang 40 mm x 1.1/4" *	07-988	07 2353.040
stålovergang 50 mm x 1.1/2" *	07-988	07 2353.050
stålovergang 63 mm x 2" *	07-988	07 2353.163

ISIFLO

Isiflo støttebøsninger. Komposit, til samling af PE rør.



Navn	Varegrp.	BD nr.
støttebøsning 25 mm	07-201	07 2284.025
støttebøsning 32 mm	07-201	07 2284.032
støttebøsning 40 mm	07-201	07 2284.040
støttebøsning 50 mm	07-201	07 2284.050
støttebøsning 63 mm *	07-988	07 2284.063

ISIFLO

Isiflo O-ringe. Nitrilgummi (NBR). Til samling af PE rør.



Navn	Varegrp.	BD nr.
O-ring 16 mm *	07-988	07 2309.016
O-ring 25 mm *	07-988	07 2309.025
O-ring 32 mm	07-201	07 2309.032
O-ring 40 mm	07-201	07 2309.040
O-ring 50 mm	07-201	07 2309.050
O-ring 63 mm	07-201	07 2309.163

ISIFLO

Isiflo klemringe. Afzinkningsbestandig Messing (CW602N-C) til samling af PE rør.



Navn	Varegrp.	BD nr.
Klemring 16 mm *	07-988	07 2307.016
klemring 25 mm *	07-988	07 2307.025
klemring 32 mm	07-201	07 2307.032
klemring 40 mm	07-201	07 2307.040
klemring 50 mm	07-201	07 2307.050
klemring 63 mm	07-201	07 2307.163

ISIFLO

Isiflo trykringe. Afzinkningsbestandig Messing (CW602N-C) til samling af PE rør.



Navn	Varegrp.	BD nr.
trykring 16 mm *	07-988	07 2308.016
trykring 25 mm *	07-988	07 2308.025
trykring 32 mm	07-201	07 2308.032
trykring 40 mm *	07-201	07 2308.040
trykring 50 mm	07-201	07 2308.050
trykring 63 mm	07-201	07 2308.163

WAVIN

Wavin trykrør med fast muffe. PVC. PN6. 6 meter længder.



Navn	Varegrp.	BD nr.
PVC trykrør 75 mm PN6 med fast muffe *	06-920	06 4006.076
PVC trykrør 90 mm PN6 med fast muffe *	06-920	06 4006.091
PVC trykrør 110 mm PN6 med fast muffe	06-201	06 4006.111
PVC trykrør 160 mm PN6 med fast muffe	06-201	06 4006.161
PVC trykrør 200 mm PN6 med fast muffe *	06-920	06 4006.201
PVC trykrør 250 mm PN6 med fast muffe *	06-920	06 4006.251
PVC trykrør 315 mm PN6 med fast muffe *	06-920	06 4006.315

WAVIN

Wavin trykrør med fast muffe. PVC.PN10. 6 meter længder.



Navn	Varegrp.	BD nr.
PVC trykrør 50 mm PN10 med fast muffe	06-201	06 4010.051
PVC trykrør 63 mm PN10 med fast muffe	06-201	06 4010.064
PVC trykrør 75 mm PN10 med fast muffe	06-201	06 4010.076
PVC trykrør 90 mm PN10 med fast muffe	06-201	06 4010.091
PVC trykrør 110 mm PN10 med fast muffe	06-201	06 4010.111
PVC trykrør 160 mm PN10 med fast muffe	06-201	06 4010.161
PVC trykrør 225 mm PN10 med fast muffe *	06-920	06 4010.225
PVC trykrør 250 mm PN10 med fast muffe *	06-920	06 4010.250
PVC trykrør 315 mm PN10 med fast muffe *	06-920	06 4010.316

WAVIN

Wavin
Tryk- markvandingsrør med fast muffe. PVC. PN8. 6 meter længder.



Navn	Varegrp.	BD nr.
PVC markvandingsrør 90 mm PN8 med fast muffe *	06-920	06 4228.090
PVC markvandingsrør 110 mm PN8 med fast muffe *	06-920	06 4228.110
PVC markvandingsrør 125 mm PN8 med fast muffe *	06-920	06 4228.125
PVC markvandingsrør 140 mm PN8 med fast muffe *	06-920	06 4228.140
PVC markvandingsrør 160 mm PN8 med fast muffe *	06-920	06 4228.160

**WAVIN**

Wavin skydemuffer til PVC trykrør: PN10 eller PN12,5.

Navn	Varegrp.	BD nr.
PVC skydemuffe 50 mm. PN10	06-201	06 4262.051
PVC skydemuffe 63 mm. PN10	06-201	06 4262.064
PVC skydemuffe 75 mm. PN10	06-201	06 4262.076
PVC skydemuffe 90 mm. PN10	06-201	06 4262.091
PVC skydemuffe 110 mm. PN12,5	06-201	06 4262.111
PVC skydemuffe 125 mm. PN12,5	06-920	06 4262.125
PVC skydemuffe 140 mm. PN12,5	06-201	06 4262.140
PVC skydemuffe 160 mm. PN12,5	06-201	06 4262.161
PVC skydemuffe 200 mm. PN12,5	06-201	06 4262.201
PVC skydemuffe 225 mm. PN12,5 *	06-920	06 4262.226
PVC skydemuffe 250 mm. PN12,5	06-201	06 4262.251
PVC skydemuffe 280 mm. PN12,5 *	06-920	06 4262.280
PVC skydemuffe 315 mm. PN12,5 *	06-920	06 4262.316
PVC skydemuffe 400 mm. PN12,5 *	06-920	06 4262.400

**WAVIN**

Wavin bøjninger til PVC trykrør: PN10 eller PN12,5.

Navn	Varegrp.	BD nr.
PVC bøjning 50 mm 90°. PN10 *	06-920	06 4302.051
PVC bøjning 63 mm 90°. PN10	06-201	06 4302.064
PVC bøjning 75 mm 90°. PN10	06-201	06 4302.076
PVC bøjning 90 mm 90°. PN10	06-201	06 4302.091
PVC bøjning 110 mm 90°. PN12,5	06-201	06 4302.111
PVC bøjning 125 mm 90°. PN12,5 *	06-920	06 4302.125
PVC bøjning 140 mm 90°. PN12,5 *	06-920	06 4302.140
PVC bøjning 160 mm 90°. PN12,5	06-201	06 4302.161
PVC bøjning 200 mm 90°. PN12,5 *	06-920	06 4302.201
PVC bøjning 225 mm 90°. PN12,5 *	06-920	06 4302.225
PVC bøjning 250 mm 90°. PN12,5 *	06-920	06 4302.250
PVC bøjning 315 mm 90°. PN12,5	06-920	06 4302.315
PVC bøjning 400 mm 90°. PN12,5 *	06-903	06 4302.400

WAVIN

Wavin bøjninger 60° til PVC trykrør. PN10 eller PN12,5.



Navn	Varegrp.	BD nr.
PVC bøjning 75 mm 60°. PN10 *	06-920	06 4306.075
PVC bøjning 90 mm 60°. PN10 *	06-987	06 4306.090
PVC bøjning 110 mm 60°. PN12,5 *	06-920	06 4306.110
PVC bøjning 125 mm 60°. PN12,5 *	06-902	06 4306.125
PVC bøjning 160 mm 60°. PN12,5	06-920	06 4306.160
PVC bøjning 200 mm 60°. PN12,5 *	06-928	06 4306.200
PVC bøjning 225 mm 60°. PN12,5 *	06-903	06 4306.225
PVC bøjning 250 mm 60°. PN12,5 *	06-903	06 4306.250
PVC bøjning 315 mm 60°. PN12,5 *	06-928	06 4306.315
PVC bøjning 400 mm 60°. PN12,5 *	06-903	06 4306.400

WAVIN

Wavin bøjninger 45° til PVC trykrør. PN10 eller PN12,5.



Navn	Varegrp.	BD nr.
PVC bøjning 50 mm 45°. PN10	06-201	06 4312.051
PVC bøjning 63 mm 45°. PN10	06-201	06 4312.064
PVC bøjning 75 mm 45°. PN10	06-201	06 4312.076
PVC bøjning 90 mm 45°. PN10	06-201	06 4312.091
PVC bøjning 110 mm 45°. PN12,5	06-201	06 4312.111
PVC bøjning 125 mm 45°. PN12,5 *	06-920	06 4312.125
PVC bøjning 160 mm 45°. PN12,5	06-201	06 4312.161
PVC bøjning 200 mm 45°. PN12,5 *	06-920	06 4312.201
PVC bøjning 225 mm 45°. PN12,5 *	06-920	06 4312.225
PVC bøjning 250 mm 45°. PN12,5 *	06-920	06 4312.250
PVC bøjning 315 mm 45°. PN12,5 *	06-920	06 4312.316
PVC bøjning 400 mm 45°. PN12,5 *	06-920	06 4312.400

**WAVIN**

Wavin bøjninger 30° til PVC trykrør. PN10 eller PN12,5.

Navn	Varegrp.	BD nr.
PVC bøjning 50 mm 30°. PN10 *	06-920	06 4316.050
PVC bøjning 63 mm 30°. PN10 *	06-920	06 4316.063
PVC bøjning 75 mm 30°. PN10 *	06-920	06 4316.075
PVC bøjning 90 mm 30°. PN10 *	06-920	06 4316.090
PVC bøjning 110 mm 30°. PN12,5 *	06-920	06 4316.110
PVC bøjning 125 mm 30°. PN12,5 *	06-920	06 4316.125
PVC bøjning 140 mm 30°. PN12,5 *	06-902	06 4316.140
PVC bøjning 160 mm 30°. PN12,5 *	06-920	06 4316.160
PVC bøjning 200 mm 30°. PN12,5 *	06-920	06 4316.200
PVC bøjning 225 mm 30°. PN12,5 *	06-928	06 4316.225
PVC bøjning 250 mm 30°. PN12,5 *	06-920	06 4316.250
PVC bøjning 315 mm 30°. PN12,5 *	06-920	06 4316.315
PVC bøjning 400 mm 30°. PN12,5 *	06-920	06 4316.400

**WAVIN**

Wavin bøjninger 22° til PVC trykrør. PN10 eller PN12,5.

Navn	Varegrp.	BD nr.
PVC bøjning 75 mm 22°. PN10 *	06-920	06 4318.075
PVC bøjning 90 mm 22°. PN10 *	06-920	06 4318.090
PVC bøjning 110 mm 22°. PN12,5 *	06-920	06 4318.110
PVC bøjning 125 mm 22°. PN12,5 *	06-902	06 4318.125
PVC bøjning 140 mm 22°. PN12,5 *	06-902	06 4318.140
PVC bøjning 160 mm 22°. PN12,5	06-201	06 4318.160
PVC bøjning 200 mm 22°. PN12,5 *	06-920	06 4318.200
PVC bøjning 225 mm 22°. PN12,5 *	06-920	06 4318.225
PVC bøjning 250 mm 22°. PN12,5 *	06-920	06 4318.250
PVC bøjning 280 mm 22°. PN12,5	06-920	06 4318.280
PVC bøjning 315 mm 22°. PN12,5 *	06-920	06 4318.315
PVC bøjning 400 mm 22°. PN12,5 *	06-903	06 4318.400

WAVIN

Wavin bøjninger 11° til PVC trykrør. PN10 eller PN12,5.



Navn	Varegrp.	BD nr.
PVC bøjning 50 mm 11°. PN10	06-920	06 4322.050
PVC bøjning 63 mm 11°. PN10	06-920	06 4322.063
PVC bøjning 75 mm 11°. PN10	06-920	06 4322.075
PVC bøjning 90 mm 11°. PN10	06-920	06 4322.090
PVC bøjning 110 mm 11°. PN12,5 *	06-920	06 4322.110
PVC bøjning 125 mm 11°. PN12,5 *	06-920	06 4322.125
PVC bøjning 160 mm 11°. PN12,5 *	06-920	06 4322.160
PVC bøjning 200 mm 11°. PN12,5 *	06-920	06 4322.200
PVC bøjning 225 mm 11°. PN12,5 *	06-920	06 4322.225
PVC bøjning 250 mm 11°. PN12,5 *	06-920	06 4322.250
PVC bøjning 280 mm 11°. PN12,5	06-920	06 4322.280
PVC bøjning 315 mm 11°. PN12,5 *	06-920	06 4322.315
PVC bøjning 400 mm 11°. PN12,5 *	06-920	06 4322.400

RAUFOSS

Isiflo PVC bøsningrør med sand. Anvendes sammen med Isiflo murgennemføringer.



Navn	Varegrp.	BD nr.
Isiflo PVC bøsningrør 2" x 32/450 mm	07-201	07 2276.012
Isiflo PVC bøsningrør 2.1/2" x 40/450 mm	07-201	07 2276.013
Isiflo PVC bøsningrør 3" x 50/450 mm	07-201	07 2276.014
Isiflo PVC bøsningrør 3.1/2" x 63/450 mm	07-201	07 2276.015
Isiflo PVC bøsningrør 2" x 32/1000 mm	07-201	07 2276.112
Isiflo PVC bøsningrør 2.1/2" x 40/1000 mm	07-201	07 2276.113
Isiflo PVC bøsningrør 3" x 50/1000 mm	07-201	07 2276.114
Isiflo PVC bøsningrør 3.1/2" x 63/1000 mm	07-201	07 2276.115

RAUFOSS

Isiflo murgennemføringer til PE- og PVC-rør, bestående af kobling med udvendigt rørgvind og omløber, styrering af nylon samt 2 stk. gummipakninger for vandtæt gennemføring ifm. bøsningrør.



Navn	Varegrp.	BD nr.
Isiflo murgennemføring 32 mm x 1" nippel	07-201	07 2272.032
Isiflo murgennemføring 40 mm x 1" nippel	07-201	07 2272.039
Isiflo murgennemføring 40 mm x 1.1/4" nippel	07-201	07 2272.040
Isiflo murgennemføring 50 mm x 1.1/4" nippel	07-200	07 2272.049
Isiflo murgennemføring 50 mm x 1 1/2" nippel	07-201	07 2272.050
Isiflo murgennemføring 63 mm x 2" nippel	07-201	07 2272.163
Isiflo murgennemføring 25 mm x 3/4" nippel *	07-988	07 2273.025
Isiflo murgennemføring 32 mm x 3/4" nippel	07-201	07 2273.031
Isiflo murgennemføring 32 mm x 1" nippel	07-201	07 2273.032
Isiflo murgennemføring 40 mm x 1" nippel	07-201	07 2273.039
Isiflo murgennemføring 40 mm x 1.1/4" nippel	07-201	07 2273.040

RAUFOSS

Isiflo murgennemføringer til PE- og PVC-rør, bestående af kobling med udvendigt rørgvind og omløber, styrering af nylon samt 2 stk. gummipakninger for vandtæt gennemføring ifm. bøsningrør.



Navn	Varegrp.	BD nr.
Isiflo murgennemføring 32 mm x 1" muffe	07-201	07 2274.032
Isiflo murgennemføring 40 mm x 1" muffe	07-201	07 2274.039
Isiflo murgennemføring 40 mm x 1.1/4" muffe	07-201	07 2274.040
Isiflo murgennemføring 50 mm x 1.1/4" muffe *	07-988	07 2274.049
Isiflo murgennemføring 50 mm x 1.1/2" muffe	07-201	07 2274.050
Isiflo murgennemføring 63 mm x 2" muffe	07-200	07 2274.163
Isiflo murgennemføring 32 mm x 1" muffe	07-201	07 2275.032
Isiflo murgennemføring 40 mm x 1" muffe	07-201	07 2275.039
Isiflo murgennemføring 40 mm x 1.1/4" muffe *	07-988	07 2275.040

RAUFOSS

BF murkoblinger med nippel. Overgangsløsning til husindføringer i PE- og PVC rør.



Navn	Varegrp.	BD nr.
BF murkobling 63/32 mm x 3/4" nippel	07-200	07 4151.159
BF murkobling 63/32 mm x 1" nippel	07-200	07 4151.160
BF murkobling 63/40 mm x 1" nippel	07-200	07 4151.260
BF murkobling 63/40 mm x 1.1/4" nippel	07-200	07 4151.261

**HAWLE**

Hawle murgennemføringer til PE rør.

Navn	Varegrp.	BD nr.
Hawle murgennemføring 32x1" med nippel	07-400	07 2675.032
Hawle murgennemføring 40x1.1/4" med nippel	07-400	07 2675.040
Hawle murgennemføring 50x1.1/2" med nippel	07-400	07 2675.050

Indføringsbøjninger, af PE eller PVC.



Navn	Varegrp.	BD nr.
PE indføringsbøjning 110 mm uden overgangsnippel	07-300	07 4135.016
PE indføringsbøjning 160 mm uden overgangsnippel *	07-978	07 4135.018
PVC Indføringsbøjning 63 mm uden overgangsnippel	07-300	07 4135.063
PVC indføringsbøjning 75 mm uden overgangsnippel	07-300	07 4135.075
PVC indføringsbøjning 90 mm uden overgangsnippel	07-300	07 4135.090
PVC indføringsbøjning 110 mm uden overgangsnippel	07-300	07 4135.110
PVC forlængerstykke 63 mm længde 2,3mtr. For indføringsbøjning	07-300	07 4158.263

Plastkobling med udvendigt gevind. For PVC og PE indføringsrør.



Navn	Varegrp.	BD nr.
murgennemføring 63/32 mm x 3/4" nippel	07-300	07 4155.131
murgennemføring 63/32 mm x 1" nippel	07-300	07 4155.132
murgennemføring 63/32 mm x 1 1/4" nippel *	07-978	07 4155.133
murgennemføring 63/40 mm x 1" nippel	07-300	07 4155.139
murgennemføring 63/40 mm x 1 1/4" nippel	07-300	07 4155.140
murgennemføring 63/40 mm x 1 1/2" nippel *	07-978	07 4155.141

Plastkobling med udvendigt gevind. For PVC og PE indfø-
ringsrør.



Navn	Varegrp.	BD nr.
murgennemføring 75/50 mm x 1 1/4" nippel	07-300	07 4155.149
murgennemføring 75/50 mm x 1.1/2" nippel	07-300	07 4155.150
murgennemføring 75/50 mm x 2" nippel *	07-978	07 4155.151
murgennemføring 90/50 mm x 2" nippel *	07-978	07 4155.152
murgennemføring 90/63 mm x 1.1/2" nippel *	07-978	07 4155.162
murgennemføring 90/63 mm x 2" nippel	07-300	07 4155.163
murgennemføring 110/63 mm x 1. 1/2" nippel *	07-978	07 4155.164
murgennemføring 110/63 mm x 2" nippel *	07-978	07 4155.165

**UPONOR**

Tilbehør til PE-svejsning

Navn	Varegrp.	BD nr.
Uponor rørreifer til PE-rør, 20-63 mm	08-101	07 1685.063
Uponor håndskraber til PE-rør	90-XXX	08 6738.635
Uponor opspændingsværktøj 63-315 mm. Til anboringsadler uden underpart. Strop model *	08-925	08 6706.319
Uponor HST 300 junior+ elektrosvejsemaskine med stregkodepen *	08-925	08 6752.333
Uponor HST 300 elektrosvejsemaskine med fusamatic *	08-925	08 6752.340
Uponor HST 300 Monofuse B elektrosvejsemaskine med fusamatic og stregkodepen *	08-925	08 6752.342

**UPONOR**

Rørklemmer

Navn	Varegrp.	BD nr.
Uponor rørklemme til PE-rør 16-63mm	08-101	08 6775.806
Uponor hydraulisk rørklemme til PE-rør 63-180 mm *	08-925	08 6775.818

**HAWLE**

Hawle afmonteringsværktøj til adskillelse af Delrin koblinger.

Navn	Varegrp.	BD nr.
Hawle Delrin afmonteringsværktøj 25 mm	07-400	07 2681.025
Hawle Delrin afmonteringsværktøj 32 mm	07-400	07 2681.032
Hawle Delrin afmonteringsværktøj 40 mm	07-400	07 2681.040
Hawle Delrin afmonteringsværktøj 50 mm	07-400	07 2681.050
Hawle Delrin afmonteringsværktøj 63 mm *	07-935	07 2681.063

LETBÆK PLAST

Markeringsbånd for vandledninger.



Navn	Varegrp.	BD nr.
Markeringsbånd blå 500m, 50mm bred, *HERUNDER VANDLEDNING*	19-500	19 9881.008



Koblinger & anboringer

AVK

AVK anboringsbøjler til PE- og PVC-rør. Gummipakning af drikkevandsgodkendt EPDM gummi. Til vand og spildevand max. 70°C.



Navn	Varegrp.	BD nr.
anboringsbøjle 50 mm x 1". PN16. A2 bolte. Duktijlern	06-500	06 3443.048
anboringsbøjle 63 mm x 1". PN16. A2 bolte. Duktijlern	06-500	06 3443.060
anboringsbøjle 63 mm x 1.1/4". PN16. A2 bolte. Duktijlern	06-500	06 3443.061
anboringsbøjle 75 mm x 1". PN16. A2 bolte. Duktijlern	06-500	06 3443.071
anboringsbøjle 75 mm x 1.1/4". PN16. A2 bolte. Duktijlern	06-500	06 3443.072
anboringsbøjle 75 mm x 1.1/2". PN16. A2 bolte. Duktijlern	06-500	06 3443.073
anboringsbøjle 90 mm x 1". PN16. A2 bolte. Duktijlern	06-500	06 3443.085
anboringsbøjle 90 mm x 1.1/4". PN16. A2 bolte. Duktijlern	06-500	06 3443.086
anboringsbøjle 90 mm x 1.1/2". PN16. A2 bolte. Duktijlern *	06-928	06 3443.087
anboringsbøjle 110 mm x 1". PN16. A2 bolte. Duktijlern	06-500	06 3443.104
anboringsbøjle 110 mm x 1.1/4". PN16. A2 bolte. Duktijlern	06-500	06 3443.105
anboringsbøjle 110 mm x 1.1/2". PN16. A2 bolte. Duktijlern	06-500	06 3443.106
anboringsbøjle 110 mm x 2". PN16. A2 bolte. Duktijlern *	06-928	06 3443.107
anboringsbøjle 160 mm x 1". PN16. A2 bolte. Duktijlern	06-500	06 3443.151
anboringsbøjle 160 mm x 1.1/4". PN16. A2 bolte. Duktijlern	06-500	06 3443.152
anboringsbøjle 160 mm x 1.1/2". PN16. A2 bolte. Duktijlern *	06-928	06 3443.153
anboringsbøjle 160 mm x 2". PN16. A2 bolte. Duktijlern *	06-928	06 3443.154
anboringsbøjle 200 mm x 1.1/4". PN16. A2 bolte. Duktijlern *	06-928	06 3443.190
anboringsbøjle 200 mm x 1.1/2". PN16. A2 bolte. Duktijlern *	06-928	06 3443.191
anboringsbøjle 200 mm x 2". PN16. A2 bolte. Duktijlern *	06-928	06 3443.192
anboringsbøjle 225 mm x 1". PN16. A2 bolte. Duktijlern *	06-928	06 3443.213
anboringsbøjle 225 mm x 1.1/4". PN16. A2 bolte. Duktijlern *	06-928	06 3443.214
anboringsbøjle 225 mm x 1.1/2". PN16. A2 bolte. Duktijlern *	06-928	06 3443.215
anboringsbøjle 225 mm x 2". PN16. A2 bolte. Duktijlern *	06-928	06 3443.216
anboringsbøjle 250 mm x 1.1/4". PN16. A2 bolte. Duktijlern *	06-928	06 3443.238
anboringsbøjle 250 mm x 2". PN16. A2 bolte. Duktijlern *	06-928	06 3443.240
anboringsbøjle 315 mm x 1.1/4". PN16. A2 bolte. Duktijlern *	06-928	06 3443.301
anboringsbøjle 315 mm x 2". PN16. A2 bolte. Duktijlern *	06-928	06 3443.303

**GEORG FISCHER**

Georg Fischer Polyrac anboringsbøjler med rørgvind. Op til PN16. Anvendes på PE og PVC rør. Materiale: PP. Forstærkningsring af rustfrit stål AISI430. Bolte A2, møtrikker A4 rustfrit stål.

Navn	Varegrp.	BD nr.
anboringsbøjle 20 mm x 1/2" PN16. Polyrac. A2 bolte. *	06-926	06 3419.020
anboringsbøjle 25 mm x 1/2" PN16. Polyrac. A2 bolte. *	06-926	06 3419.024
anboringsbøjle 25 mm x 3/4" PN16. Polyrac. A2 bolte. *	06-926	06 3419.025
anboringsbøjle 32 mm x 1/2" PN16. Polyrac. A2 bolte. *	06-926	06 3419.030
anboringsbøjle 32 mm x 3/4" PN16. Polyrac. A2 bolte. *	06-926	06 3419.031
anboringsbøjle 32 mm x 1" PN16. Polyrac. A2 bolte. *	06-926	06 3419.032
anboringsbøjle 40 mm x 1/2" PN16. Polyrac. A2 bolte. *	06-926	06 3419.037
anboringsbøjle 40 mm x 3/4" PN16. Polyrac. A2 bolte. *	06-926	06 3419.038
anboringsbøjle 40 mm x 1" PN16. Polyrac. A2 bolte.	06-351	06 3419.039
anboringsbøjle 50 mm x 1/2" PN16. Polyrac. A2 bolte. *	06-926	06 3419.046
anboringsbøjle 50 mm x 3/4" PN16. Polyrac. A2 bolte.	06-351	06 3419.047
anboringsbøjle 50 mm x 1" PN16. Polyrac. A2 bolte.	06-351	06 3419.048
anboringsbøjle 50 mm x 1.1/4" PN16. Polyrac. A2 bolte. *	06-926	06 3419.049
anboringsbøjle 63 mm x 1/2" PN16. Polyrac. A2 bolte. *	06-926	06 3419.058
anboringsbøjle 63 mm x 3/4" PN16. Polyrac. A2 bolte. *	06-926	06 3419.059
anboringsbøjle 63 mm x 1" PN16. Polyrac. A2 bolte.	06-351	06 3419.060
anboringsbøjle 63 mm x 1.1/4" PN16. Polyrac. A2 bolte. *	06-926	06 3419.061
anboringsbøjle 63 mm x 1.1/2" PN16. Polyrac. A2 bolte. *	06-926	06 3419.062
anboringsbøjle 75 mm x 1/2" PN16. Polyrac. A2 bolte. *	06-926	06 3419.069
anboringsbøjle 75 mm x 3/4" PN16. Polyrac. A2 bolte. *	06-926	06 3419.070
anboringsbøjle 75 mm x 1" PN16. Polyrac. A2 bolte.	06-351	06 3419.071
anboringsbøjle 75 mm x 1.1/4" PN16. Polyrac. A2 bolte. *	06-926	06 3419.072
anboringsbøjle 75 mm x 1.1/2" PN16. Polyrac. A2 bolte. *	06-926	06 3419.073
anboringsbøjle 90 mm x 1/2" PN16. Polyrac. A2 bolte. *	06-926	06 3419.083
anboringsbøjle 90 mm x 3/4" PN16. Polyrac. A2 bolte. *	06-926	06 3419.084
anboringsbøjle 90 mm x 1" PN16. Polyrac. A2 bolte.	06-351	06 3419.085
anboringsbøjle 90 mm x 1.1/4" PN16. Polyrac. A2 bolte. *	06-931	06 3419.086
anboringsbøjle 90 mm x 1.1/2" PN16. Polyrac. A2 bolte. *	06-926	06 3419.087
anboringsbøjle 90 mm x 2" PN16. Polyrac. A2 bolte. *	06-926	06 3419.088
anboringsbøjle 110 mm x 1/2" PN16. Polyrac. A2 bolte. *	06-926	06 3419.102
anboringsbøjle 110 mm x 3/4" PN16. Polyrac. A2 bolte. *	06-926	06 3419.103
anboringsbøjle 110 mm x 1" PN16. Polyrac. A2 bolte.	06-351	06 3419.104
anboringsbøjle 110 mm x 1.1/4" PN16. Polyrac. A2 bolte.	06-351	06 3419.105
anboringsbøjle 110 mm x 1.1/2" PN16. Polyrac. A2 bolte. *	06-926	06 3419.106

GEORG FISCHER

Georg Fischer Polyrac anboringsbøjler med rørgvind. Op til PN16. Anvendes på PE og PVC rør. Materiale: PP. Forstærkningsring af rustfrit stål AISI430. Bolte A2, møtrikker A4 rustfrit stål.



Navn	Varegrp.	BD nr.
anboringsbøjle 110 mm x 2" PN16. Polyrac. A2 bolte. *	06-926	06 3419.107
anboringsbøjle 110 mm x 3" PN16. Polyrac. A2 bolte. *	06-926	06 3419.109
anboringsbøjle 160 mm x 1/2" PN16. Polyrac. A2 bolte. *	06-926	06 3419.149
anboringsbøjle 160 mm x 3/4" PN16. Polyrac. A2 bolte. *	06-926	06 3419.150
anboringsbøjle 160 mm x 1" PN16. Polyrac. A2 bolte.	06-351	06 3419.151
anboringsbøjle 160 mm x 1.1/4" PN16. Polyrac. A2 bolte. *	06-926	06 3419.152
anboringsbøjle 160 mm x 1.1/2" PN16. Polyrac. A2 bolte. *	06-926	06 3419.153
anboringsbøjle 160 mm x 2" PN16. Polyrac. A2 bolte. *	06-926	06 3419.154
anboringsbøjle 160 mm x 3" PN10. Polyrac. A2 bolte. *	06-926	06 3419.156
anboringsbøjle 160 mm x 4" PN10. Polyrac. A2 bolte. *	06-926	06 3419.157
anboringsbøjle 200 mm x 2" PN10. Polyrac. A2 bolte. *	06-926	06 3419.192
anboringsbøjle 200 mm x 3" PN10. Polyrac. A2 bolte. *	06-926	06 3419.194
anboringsbøjle 200 mm x 4" PN10. Polyrac. A2 bolte. *	06-926	06 3419.195
anboringsbøjle 225 mm x 1.1/2" PN10. Polyrac. A2 bolte. *	06-926	06 3419.215
anboringsbøjle 225 mm x 2" PN10. Polyrac. A2 bolte. *	06-926	06 3419.216
anboringsbøjle 200 mm x 3" PN10. Polyrac. A2 bolte. *	06-926	06 3419.218
anboringsbøjle 225 mm x 4" PN10. Polyrac. A2 bolte. *	06-926	06 3419.219
anboringsbøjle 250 mm x 2" PN10. Polyrac. A2 bolte. *	06-926	06 3419.240
anboringsbøjle 250 mm x 3" PN10. Polyrac. A2 bolte. *	06-926	06 3419.242
anboringsbøjle 250 mm x 4" PN10. Polyrac. A2 bolte. *	06-926	06 3419.243
anboringsbøjle 280 mm x 2" PN10. Polyrac. A2 bolte. *	06-926	06 3419.269
anboringsbøjle 280 mm x 3" PN10. Polyrac. A2 bolte. *	06-926	06 3419.271
anboringsbøjle 280 mm x 4" PN10. Polyrac. A2 bolte. *	06-926	06 3419.272
anboringsbøjle 315 mm x 2" PN10. Polyrac. A2 bolte. *	06-926	06 3419.303
anboringsbøjle 315 mm x 3" PN10. Polyrac. A2 bolte. *	06-926	06 3419.305
anboringsbøjle 315 mm x 4" PN10. Polyrac. A2 bolte. *	06-926	06 3419.306

GEORG FISCHER

Georg Fischer Polyrac anboringbøjler i PP. Til anboring under tryk. Med indbygget messingfræser. Kobling på stik. PN16. Anvendes på PE og PVC rør. med NBR tætninger. A2 bolte. Møtrikker i A4 rustfri stål.



Navn	Varegrp.	BD nr.
Polyrac anboringbøjle med indbygget fræser 50 x 20 mm. PN16 *	06-926	06 3420.046
Polyrac anboringbøjle med indbygget fræser 50 x 25 mm. PN16 *	06-926	06 3420.047
Polyrac anboringbøjle med indbygget fræser 50 x 32 mm. PN16 *	06-926	06 3420.048
Polyrac anboringbøjle med indbygget fræser 63 x 20 mm. PN16 *	06-926	06 3420.058
Polyrac anboringbøjle med indbygget fræser 63 x 25 mm. PN16 *	06-926	06 3420.059
Polyrac anboringbøjle med indbygget fræser 63 x 32 mm. PN16 *	06-926	06 3420.060
Polyrac anboringbøjle med indbygget fræser 75 x 25 mm. PN16 *	06-926	06 3420.070
Polyrac anboringbøjle med indbygget fræser 75 x 32 mm. PN16	06-351	06 3420.071
Polyrac anboringbøjle med indbygget fræser 75 x 40 mm. PN16 *	06-926	06 3420.072
Polyrac anboringbøjle med indbygget fræser 90 x 25 mm. PN16 *	06-926	06 3420.084
Polyrac anboringbøjle med indbygget fræser 90 x 32 mm. PN16	06-351	06 3420.085
Polyrac anboringbøjle med indbygget fræser 90 x 40 mm. PN16 *	06-926	06 3420.086
Polyrac anboringbøjle med indbygget fræser 110 x 25 mm. PN16 *	06-926	06 3420.103
Polyrac anboringbøjle med indbygget fræser 110 x 32 mm. PN16 *	06-926	06 3420.104
Polyrac anboringbøjle med indbygget fræser 110 x 40 mm. PN16	06-351	06 3420.105
Polyrac anboringbøjle med indbygget fræser 110 x 50 mm. PN16 *	06-926	06 3420.106
Polyrac anboringbøjle med indbygget fræser 110 x 63 mm. PN16 *	06-926	06 3420.107
Polyrac anboringbøjle med indbygget fræser 110 x 75 mm. PN16 *	06-926	06 3420.108
Polyrac anboringbøjle med indbygget fræser 125 x 32 mm. PN16 *	06-926	06 3420.118
Polyrac anboringbøjle med indbygget fræser 125 x 40 mm. PN16 *	06-926	06 3420.119
Polyrac anboringbøjle med indbygget fræser 125 x 50 mm. PN16 *	06-926	06 3420.120
Polyrac anboringbøjle med indbygget fræser 125 x 63 mm. PN16 *	06-926	06 3420.121
Polyrac anboringbøjle med indbygget fræser 125 x 75 mm. PN16 *	06-926	06 3420.122
Polyrac anboringbøjle med indbygget fræser 140 x 32 mm. PN16 *	06-926	06 3420.132
Polyrac anboringbøjle med indbygget fræser 140 x 40 mm. PN16 *	06-926	06 3420.133
Polyrac anboringbøjle med indbygget fræser 140 x 50 mm. PN16 *	06-926	06 3420.134
Polyrac anboringbøjle med indbygget fræser 140 x 63 mm. PN16 *	06-926	06 3420.135
Polyrac anboringbøjle med indbygget fræser 140 x 75 mm. PN16 *	06-926	06 3420.136
Polyrac anboringbøjle med indbygget fræser 160 x 32 mm. PN16 *	06-926	06 3420.151
Polyrac anboringbøjle med indbygget fræser 160 x 40 mm. PN16 *	06-926	06 3420.152
Polyrac anboringbøjle med indbygget fræser 160 x 50 mm. PN16 *	06-926	06 3420.153
Polyrac anboringbøjle med indbygget fræser 160 x 63 mm. PN16 *	06-926	06 3420.154
Polyrac anboringbøjle med indbygget fræser 160 x 75 mm. PN16 *	06-926	06 3420.155



HAWLE

Hawle anboringsbøjler. Universal model til rør af støbejern, stål eller eternit. Duktiljern med A2 bolte.

Navn	Varegrp.	BD nr.
anboringsbøjle 60-68 mm x 1". PN16. Universal. A2 bolte. Duktiljern	10-400	10 1397.047
anboringsbøjle 60-68 mm x 1.1/4". PN16. Universal. A2 bolte. Duktiljern *	10-920	10 1397.048
anboringsbøjle 70-82 mm x 1.1/4". PN16. Universal. A2 bolte. Duktiljern	10-400	10 1397.062
anboringsbøjle 89-108 mm x 1". PN16. Universal. A2 bolte. Duktiljern	10-400	10 1397.075
anboringsbøjle 89-108 mm x 1.1/4". PN16. Universal. A2 bolte. Duktiljern	10-400	10 1397.076
anboringsbøjle 89-108 mm x 1.1/2". PN16. Universal. A2 bolte. Duktiljern *	10-920	10 1397.077
anboringsbøjle 89-108 mm x 2". PN16. Universal. A2 bolte. Duktiljern	10-400	10 1397.078
anboringsbøjle 102-130 mm x 1". PN16. Universal. A2 bolte. Duktiljern	10-400	10 1397.094
anboringsbøjle 102-130 mm x 1.1/4". PN16. Universal. A2 bolte. Duktiljern	10-400	10 1397.095
anboringsbøjle 102-130 mm x 1.1/2". PN16. Universal. A2 bolte. Duktiljern *	10-920	10 1397.096
anboringsbøjle 102-130 mm x 2". PN16. Universal. A2 bolte. Duktiljern	10-400	10 1397.097
anboringsbøjle 132-158 mm x 1". PN16. Universal. A2 bolte. Duktiljern *	10-920	10 1397.118
anboringsbøjle 132-158 mm x 1.1/4". PN16. Universal. A2 bolte. Duktiljern *	10-920	10 1397.119
anboringsbøjle 132-158 mm x 2". PN16. Universal. A2 bolte. Duktiljern *	10-920	10 1397.121
anboringsbøjle 159-186 mm x 1". PN16. Universal. A2 bolte. Duktiljern *	10-920	10 1397.142
anboringsbøjle 159-186 mm x 1.1/4". PN16. Universal. A2 bolte. Duktiljern *	10-920	10 1397.143
anboringsbøjle 159-186 mm x 1.1/2". PN16. Universal. A2 bolte. Duktiljern *	10-920	10 1397.144
anboringsbøjle 159-186 mm x 2". PN16. Universal. A2 bolte. Duktiljern	10-400	10 1397.145
anboringsbøjle 219-244 mm x 1". PN16. Universal. A2 bolte. Duktiljern *	10-920	10 1397.191
anboringsbøjle 219-244 mm x 1.1/4". PN16. Universal. A2 bolte. Duktiljern *	10-920	10 1397.192
anboringsbøjle 219-244 mm x 2". PN16. Universal. A2 bolte. Duktiljern *	10-920	10 1397.194
anboringsbøjle 264-288 mm x 1.1/4". PN16. Universal. A2 bolte. Duktiljern *	10-920	10 1397.241
anboringsbøjle 264-288 mm x 1.1/2". PN16. Universal. A2 bolte. Duktiljern *	10-920	10 1397.242
anboringsbøjle 264-288 mm x 2". PN16. Universal. A2 bolte. Duktiljern *	10-920	10 1397.243
anboringsbøjle 316-340 mm x 1". PN16. Universal. A2 bolte. Duktiljern *	10-920	10 1397.289
anboringsbøjle 316-340 mm x 1.1/4". PN16. Universal. A2 bolte. Duktiljern *	10-920	10 1397.290
anboringsbøjle 316-340 mm x 2". PN16. Universal. A2 bolte. Duktiljern *	10-920	10 1397.292
anboringsbøjle 355-380 mm x 2". PN16. Universal. A2 bolte. Duktiljern *	10-920	10 1397.341
anboringsbøjle 406-429 mm x 2". PN16. Universal. A2 bolte. Duktiljern *	10-920	10 1397.390

**HAWLE**

Hawle HAKU anboringsbøjler for PE og PVC rør op til PN16.
DIN 8074, EN 1452-2.

Navn	Varegrp.	BD nr.
HAKU anboringsbøjle 50 mm x 1". PN16. A2 bolte. Duktijlern	06-400	06 3431.048
HAKU anboringsbøjle 63 mm x 1". PN16. A2 bolte. Duktijlern	06-400	06 3431.060
HAKU anboringsbøjle 63 mm x 1.1/4". PN16. A2 bolte. Duktijlern	06-400	06 3431.061
HAKU anboringsbøjle 63 mm x 1.1/2". PN16. A2 bolte. Duktijlern	06-400	06 3431.062
HAKU anboringsbøjle 63 mm x 2". PN16. A2 bolte. Duktijlern	06-400	06 3431.063
HAKU anboringsbøjle 75 mm x 1". PN16. A2 bolte. Duktijlern	06-400	06 3431.071
HAKU anboringsbøjle 75 mm x 1.1/4". PN16. A2 bolte. Duktijlern	06-400	06 3431.072
HAKU anboringsbøjle 75 mm x 1.1/2". PN16. A2 bolte. Duktijlern	06-400	06 3431.073
HAKU anboringsbøjle 75 mm x 2". PN16. A2 bolte. Duktijlern	06-400	06 3431.074
HAKU anboringsbøjle 90 mm x 1". PN16. A2 bolte. Duktijlern	06-400	06 3431.085
HAKU anboringsbøjle 90 mm x 1.1/4". PN16. A2 bolte. Duktijlern	06-400	06 3431.086
HAKU anboringsbøjle 90 mm x 1.1/2". PN16. A2 bolte. Duktijlern	06-400	06 3431.087
HAKU Anboringsbøjle 90 mm x 2". PN16. A2 bolte. Duktijlern	06-400	06 3431.088
HAKU anboringsbøjle 110 mm x 1". PN16. A2 bolte. Duktijlern	06-400	06 3431.104
HAKU anboringsbøjle 110 mm x 1.1/4". PN16. A2 bolte. Duktijlern	06-400	06 3431.105
HAKU anboringsbøjle 110 mm x 1.1/2". PN16. A2 bolte. Duktijlern	06-400	06 3431.106
HAKU anboringsbøjle 110 mm x 2". PN16. A2 bolte. Duktijlern	06-400	06 3431.107
HAKU anboringsbøjle 125 mm x 1". PN16. A2 bolte. Duktijlern	06-400	06 3431.118
HAKU anboringsbøjle 125 mm x 1.1/4". PN16. A2 bolte. Duktijlern *	06-927	06 3431.119
HAKU anboringsbøjle 125 mm x 2". PN16. A2 bolte. Duktijlern	06-400	06 3431.121
HAKU anboringsbøjle 140 mm x 1". PN16. A2 bolte. Duktijlern *	06-927	06 3431.132
HAKU anboringsbøjle 140 mm x 1.1/4". PN16. A2 bolte. Duktijlern *	06-927	06 3431.133
HAKU anboringsbøjle 140 mm x 2". PN16. A2 bolte. Duktijlern	06-400	06 3431.135
HAKU anboringsbøjle 160 mm x 1". PN16. A2 bolte. Duktijlern	06-400	06 3431.151
HAKU anboringsbøjle 160 mm x 1.1/4". PN16. A2 bolte. Duktijlern	06-400	06 3431.152
HAKU anboringsbøjle 160 mm x 1.1/2". PN16. A2 bolte. Duktijlern *	06-400	06 3431.153
HAKU anboringsbøjle 160 mm x 2". PN16. A2 bolte. Duktijlern	06-400	06 3431.154
HAKU anboringsbøjle 200 mm x 1.1/4". PN16. A2 bolte. Duktijlern	06-400	06 3431.190
HAKU anboringsbøjle 200 mm x 1.1/2". PN16. A2 bolte. Duktijlern *	06-927	06 3431.191
HAKU anboringsbøjle 200 mm x 2". PN16. A2 bolte. Duktijlern	06-400	06 3431.192
HAKU anboringsbøjle 225 mm x 1.1/4". PN16. A2 bolte. Duktijlern *	06-927	06 3431.214
HAKU anboringsbøjle 225 mm x 2". PN16. A2 bolte. Duktijlern *	06-927	06 3431.216
HAKU anboringsbøjle 250 mm x 1.1/4". PN16. A2 bolte. Duktijlern *	06-927	06 3431.238
HAKU anboringsbøjle 250 mm x 2". PN16. A2 bolte. Duktijlern	06-400	06 3431.240
HAKU anboringsbøjle 315 mm x 2". PN16. A2 bolte. Duktijlern *	06-927	06 3431.303
HAKU anboringsbøjle 400 mm x 1.1/2". PN16. A2 bolte. Duktijlern *	06-927	06 3431.385

HAWLE

Hawle anboringsbøjler med spærre. For DCI, stål og AC rør. Op til PN16. DIN 1693.



Navn	Varegrp.	BD nr.
anboringsbøjle med spærre 89-108 mm x 2". PN16. A2 bolte. Duktijern	10-400	10 1398.078
anboringsbøjle med spærre 102-130 mm x 2". PN16. A2 bolte. Duktijern	10-400	10 1398.097
anboringsbøjle med spærre 130-160 mm x 2". PN16. A2 bolte. Duktijern	10-400	10 1398.121
anboringsbøjle med spærre 159-186 mm x 2". PN16. A2 bolte. Duktijern	10-400	10 1398.145
anboringsbøjle med spærre 222-245 mm x 2". PN16. A2 bolte. Duktijern	10-400	10 1398.194
anboringsbøjle med spærre 264-285 mm x 2". PN16. A2 bolte. Duktijern *	10-920	10 1398.243

HAWLE

Hawle HAKU Anboringsbøjler med spærre. For PE og PVC rør. Op til PN16. DIN 8074, EN 1452-2.



Navn	Varegrp.	BD nr.
HAKU anboringsbøjle med spærre 63 mm x 1". PN16. A2 bolte. Duktijern *	06-927	06 3433.060
HAKU anboringsbøjle med spærre 63 mm x 1.1/4". PN16. A2 bolte. Duktijern *	06-927	06 3433.061
HAKU anboringsbøjle med spærre 75 mm x 1". PN16. A2 bolte. Duktijern *	06-927	06 3433.071
HAKU anboringsbøjle med spærre 75 mm x 1.1/4". PN16. A2 bolte. Duktijern *	06-927	06 3433.072
HAKU anboringsbøjle med spærre 75 mm x 2". PN16. A2 bolte. Duktijern *	06-927	06 3433.074
HAKU anboringsbøjle med spærre 90 mm x 1". PN16. A2 bolte. Duktijern *	06-927	06 3433.085
HAKU anboringsbøjle med spærre 90 mm x 1.1/4". PN16. A2 bolte. Duktijern *	06-927	06 3433.086
HAKU anboringsbøjle med spærre 90 mm x 2". PN16. A2 bolte. Duktijern *	06-927	06 3433.088
HAKU anboringsbøjle med spærre 110 mm x 1". PN16. A2 bolte. Duktijern *	06-927	06 3433.104
HAKU anboringsbøjle med spærre 110 mm x 2". PN16. A2 bolte. Duktijern *	06-927	06 3433.107
HAKU anboringsbøjle med spærre 160 mm x 1". PN16. A2 bolte. Duktijern *	06-927	06 3433.155
HAKU anboringsbøjle med spærre 160 mm x 1.1/4". PN16. A2 bolte. Duktijern *	06-927	06 3433.156
HAKU anboringsbøjle med spærre 160 mm x 1.1/2". PN16. A2 bolte. Duktijern *	06-927	06 3433.157
HAKU anboringsbøjle med spærre 160 mm x 2". PN16. A2 bolte. Duktijern *	06-927	06 3433.158

**HAWLE**

Hawle HAKU Anboringspærre. Universal for PE, PVC, støbejern, stål og eternitrør. Op til PN16. DIN 8074, EN 1452-2.

Navn	Varegrp.	BD nr.
HAKU anboringspærre 2". PN16. Duktiljern	06-400	06 3451.012
HAKU anboringspærre 1 - 1.1/4". PN16. Duktiljern	06-400	06 3451.058
HAKU anboringspærre 1.1/4" - 1.1/2". PN16. Duktiljern	06-400	06 3451.059
HAKU anboringspærre 1.1/2" - 2". PN16. Duktiljern	06-400	06 3451.067

HAWLE

Hawle spader. Til afspærring ved anborning under tryk.



Navn	Varegrp.	BD nr.
spade 1" - 1.1/4"	06-400	06 3456.001
spade 1.1/2" - 2"	06-400	06 3456.002

HAWLE

Hawle anboringsbøjler med flange. Universal model til rør af støbejern, stål eller eternit. DIN 28504. Med dobbelt strop. PN16.



Navn	Varegrp.	BD nr.
anboringsbøjle med flange 132-158 mm x DN50. PN16. A2 bolte. Duktiljern *	10-920	10 1399.121
anboringsbøjle med flange 159-185 mm x DN80. PN16. A2 bolte. Duktiljern *	10-920	10 1399.147
anboringsbøjle med flange 219-244 mm x DN80. PN16. A2 bolte. Duktiljern *	10-920	10 1399.196
anboringsbøjle med flange 316-340 mm x DN80. PN16. A2 bolte. Duktiljern *	10-920	10 1399.294

AVK

AVK SUPA MAXI™ koblinger. Universal model, trækfast på alle rørtyper. A4 bolte, EPDM pakning. Mulighed for $\pm 4^\circ$ afvinkling. Intet behov for efterspænding af boltene.



Navn	Varegrp.	BD nr.
SUPA MAXI kobling DN50. 48-71 mm. PN16. Trækfast & universal. A4 bolte. Duktijern *	14-911	14 3365.050
SUPA MAXI kobling DN65. 69-91 mm. PN16. Trækfast & universal. A4 bolte. Duktijern *	14-911	14 3365.065
SUPA MAXI kobling DN80. 82-106 mm. PN16. Trækfast & universal. A4 bolte. Duktijern	14-500	14 3365.080
SUPA MAXI kobling DN100. 104-133 mm. PN16. Trækfast & universal. A4 bolte. Duktijern	14-500	14 3365.100
SUPA MAXI kobling DN125. 132-161 mm. PN16. Trækfast & universal. A4 bolte. Duktijern *	14-911	14 3365.125
SUPA MAXI kobling DN150. 159-188 mm. PN16. Trækfast & universal. A4 bolte. Duktijern *	14-911	14 3365.150
SUPA MAXI kobling DN200. 193-227 mm. PN16. Trækfast & universal. A4 bolte. Duktijern *	14-911	14 3365.200
SUPA MAXI kobling DN225. 224-257 mm. PN16. Trækfast & universal. A4 bolte. Duktijern *	14-911	14 3365.225
SUPA MAXI kobling DN250. 266-301 mm. PN16. Trækfast & universal. A4 bolte. Duktijern *	14-911	14 3365.250
SUPA MAXI kobling DN350. 314-356 mm. PN16. Trækfast & universal. A4 bolte. Duktijern *	14-911	14 3365.300

AVK

AVK SUPA MAXI™ reducerede koblinger. Universal model, trækfast på alle rørtyper. A4 bolte, EPDM pakninger. SupaG-rip™ tætningsystem med fleksibel klemkrans sikrer fuld trækfasthed på alle rørtyper op til PN 16. Mulighed for $\pm 4^\circ$ afvinkling. Intet behov for efterspænding af boltene.



Navn	Varegrp.	BD nr.
SUPA MAXI kobling DN50-65. 48-71/69-91 mm. PN16. Trækfast & universal. A4 bolte. Duktijern *	14-911	14 3366.050
SUPA MAXI kobling DN50-80. 48-71/82-106 mm. PN16. Trækfast & universal. A4 bolte. Duktijern *	14-911	14 3366.051
SUPA MAXI kobling DN65-80. 69-91/82-106 mm. PN16. Trækfast & universal. A4 bolte. Duktijern *	14-911	14 3366.080
SUPA MAXI kobling DN100-125. 104-133/132-161 mm. PN16. Trækfast & universal. A4 bolte. Duktijern *	14-911	14 3366.100
SUPA MAXI kobling DN100-150. 104-133/159-188 mm. PN16. Trækfast & universal. A4 bolte. Duktijern *	14-911	14 3366.101
SUPA MAXI kobling DN125-150. 132-161/159-188 mm. PN16. Trækfast & universal. A4 bolte. Duktijern *	14-911	14 3366.125
SUPA MAXI kobling DN150-200. 159-188/193-227 mm. PN16. Trækfast & universal. A4 bolte. Duktijern *	14-911	14 3366.150
SUPA MAXI kobling DN150-225. 159-188/224-257 mm. PN16. Trækfast & universal. A4 bolte. Duktijern *	14-911	14 3366.151
SUPA MAXI kobling DN200-225. 193-227/224-257 mm. PN16. Trækfast & universal. A4 bolte. Duktijern *	14-911	14 3366.200
SUPA MAXI kobling DN200-250. 193-227/266-301 mm. PN16. Trækfast & universal. A4 bolte. Duktijern *	14-911	14 3366.201
SUPA MAXI kobling DN225-250. 224-257/266-301 mm. PN16. Trækfast & universal. A4 bolte. Duktijern *	14-911	14 3366.225
SUPA MAXI kobling DN250-300. 266-301/314-356 mm. PN16. Trækfast & universal. A4 bolte. Duktijern *	14-911	14 3366.250

**AVK**

AVK SUPA MAXI™ flangekoblinger. Universal model, trækfast på alle rørtyper. A4 bolte, EPDM pakning. SupaGrip™ tætningssystem med fleksibel klemkrans sikrer fuld trækfasthed på alle rørtyper op til PN 16. ±4° afvinkling. Intet behov for efterspænding af boltene.

Navn	Varegrp.	BD nr.
SUPA MAXI flangekobling DN40-50. 48-71 mm. PN16. Trækfast & universal. A4 bolte. Duktiljern *	14-911	14 3355.040
SUPA MAXI flangekobling DN50-65. 69-91 mm. PN16. Trækfast & universal. A4 bolte. Duktiljern *	14-911	14 3355.050
SUPA MAXI flangekobling DN80. 82-106 mm. PN16. Trækfast & universal. A4 bolte. Duktiljern *	14-911	14 3355.080
SUPA MAXI flangekobling DN100. 104-133 mm. PN16. Trækfast & universal. A4 bolte. Duktiljern *	14-911	14 3355.100
SUPA MAXI flangekobling DN125. 132-161 mm. PN16. Trækfast & universal. A4 bolte. Duktiljern *	14-911	14 3355.101
SUPA MAXI flangekobling DN150. 159-188 mm. PN16. Trækfast & universal. A4 bolte. Duktiljern *	14-911	14 3355.150
SUPA MAXI flangekobling DN200. 193-227 mm. PN16. Trækfast & universal. A4 bolte. Duktiljern *	14-911	14 3355.200
SUPA MAXI flangekobling DN250. 224-257 mm. PN16. Trækfast & universal. A4 bolte. Duktiljern *	14-911	14 3355.225
SUPA MAXI flangekobling DN250. 266-301 mm. PN16. Trækfast & universal. A4 bolte. Duktiljern *	14-911	14 3355.250
SUPA MAXI flangekobling DN300. 314-356 mm. PN16. Trækfast & universal. A4 bolte. Duktiljern *	14-911	14 3355.300

AVK

AVK SUPA MAXI™ transitionskobling. Universal model, trækfast på alle rørtyper. PN10. A4 bolte, EPDM pakning. ±4° afvinkling. Intet behov for efterspænding af boltene. Til vand og neutrale væsker max. 40° C.



Navn	Varegrp.	BD nr.
SUPA MAXI transitionskobling DN50. 48-71 mm. 63 mm PE100 rørende. Trækfast. A4 bolte. Duktiljern *	14-911	14 3363.063
SUPA MAXI transitionskobling DN65. 69-91 mm. 75 mm PE100 rørende. Trækfast. A4 bolte. Duktiljern *	14-911	14 3363.075
SUPA MAXI transitionskobling DN80. 82-106 mm. 110 mm PE100 rørende. Trækfast. A4 bolte. Duktiljern *	14-911	14 3363.090
SUPA MAXI transitionskobling DN80. 82-106 mm. 90 mm PE100 rørende. Trækfast. A4 bolte. Duktiljern *	14-911	14 3363.109
SUPA MAXI transitionskobling DN100. 48-71 mm. 110 mm PE100 rørende. Trækfast. A4 bolte. Duktiljern *	14-911	14 3363.110
SUPA MAXI transitionskobling DN125. 132-161 mm. 160 mm PE100 rørende. Trækfast. A4 bolte. Duktiljern *	14-911	14 3363.159
SUPA MAXI transitionskobling DN150. 159-188 mm. 160 mm PE100 rørende. Trækfast. A4 bolte. Duktiljern *	14-911	14 3363.160
SUPA MAXI transitionskobling DN200. 193-227 mm. 200 mm PE100 rørende. Trækfast. A4 bolte. Duktiljern *	14-911	14 3363.200
SUPA MAXI transitionskobling DN225. 224-257 mm. 250 mm PE100 rørende. Trækfast. A4 bolte. Duktiljern *	14-911	14 3363.249
SUPA MAXI transitionskobling DN250. 266-301 mm. 250 mm PE100 rørende. Trækfast. A4 bolte. Duktiljern *	14-911	14 3363.250
SUPA MAXI transitionskobling DN300. 314-356 mm. 315 mm PE100 rørende. Trækfast. A4 bolte. Duktiljern *	14-911	14 3363.315

AVK

AVK SUPA MAXI™ slutmuffer. Universal model, trækfast på alle rørtyper. PN16. A4 bolte, EPDM pakning. ±4° afvikling. Intet behov for efterspænding af boltene. Til vand og spildevand max. 70°C.



Navn	Varegrp.	BD nr.
SUPA MAXI slutmuffe DN50. 48-71 mm. PN16. 1" BSP gevind. Trækfast & universal. A4 bolte. Duktiljern *	14-911	14 3368.048
SUPA MAXI slutmuffe DN50. 48-71 mm. PN16. 1.1/4" BSP gevind. Trækfast & universal. A4 bolte. Duktiljern *	14-911	14 3368.050
SUPA MAXI slutmuffe DN65. 69-91 mm. PN16. 1" BSP gevind. Trækfast & universal. A4 bolte. Duktiljern *	14-911	14 3368.063
SUPA MAXI slutmuffe DN65. 69-91 mm. PN16. 1.1/4" BSP gevind. Trækfast & universal. A4 bolte. Duktiljern *	14-911	14 3368.065
SUPA MAXI slutmuffe DN65. 69-91 mm. PN16. 2" BSP gevind. Trækfast & universal. A4 bolte. Duktiljern *	14-911	14 3368.067
SUPA MAXI slutmuffe DN80. 82-106 mm. PN16. 1.1/4" BSP gevind. Trækfast & universal. A4 bolte. Duktiljern *	14-911	14 3368.080
SUPA MAXI slutmuffe DN80. 82-106 mm. PN16. 2" BSP gevind. Trækfast & universal. A4 bolte. Duktiljern *	14-911	14 3368.082
SUPA MAXI slutmuffe DN100. 104-133 mm. PN16. 1.1/4" BSP gevind. Trækfast & universal. A4 bolte. Duktiljern *	14-911	14 3368.100
SUPA MAXI slutmuffe DN100. 104-133 mm. PN16. 2" BSP gevind. Trækfast & universal. A4 bolte. Duktiljern *	14-911	14 3368.102
SUPA MAXI slutmuffe DN125. 132-161 mm. PN16. 1.1/4" BSP gevind. Trækfast & universal. A4 bolte. Duktiljern *	14-911	14 3368.125
SUPA MAXI slutmuffe DN150. 159-188 mm. PN16. 1.1/4" BSP gevind. Trækfast & universal. A4 bolte. Duktiljern *	14-911	14 3368.150
SUPA MAXI slutmuffe DN150. 159-188 mm. PN16. 2" BSP gevind. Trækfast & universal. A4 bolte. Duktiljern *	14-911	14 3368.152
SUPA MAXI slutmuffe DN200. 193-227 mm. PN16. 1.1/4" BSP gevind. Trækfast & universal. A4 bolte. Duktiljern *	14-911	14 3368.200
SUPA MAXI slutmuffe DN200. 193-227 mm. PN16. 2" BSP gevind. Trækfast & universal. A4 bolte. Duktiljern *	14-911	14 3368.202
SUPA MAXI slutmuffe DN225. 224-257 mm. PN16. 1.1/4" BSP gevind. Trækfast & universal. A4 bolte. Duktiljern *	14-911	14 3368.225
SUPA MAXI slutmuffe DN225. 224-257 mm. PN16. 2" BSP gevind. Trækfast & universal. A4 bolte. Duktiljern *	14-911	14 3368.227
SUPA MAXI slutmuffe DN250. 266-301 mm. PN16. 1.1/4" BSP gevind. Trækfast & universal. A4 bolte. Duktiljern *	14-911	14 3368.250
SUPA MAXI slutmuffe DN250. 266-301 mm. PN16. 2" BSP gevind. Trækfast & universal. A4 bolte. Duktiljern *	14-911	14 3368.252
SUPA MAXI slutmuffe DN300. 314-356 mm. PN16. 1.1/4" BSP gevind. Trækfast & universal. A4 bolte. Duktiljern *	14-911	14 3368.300
SUPA MAXI slutmuffe DN300. 314-356 mm. PN16. 2" BSP gevind. Trækfast & universal. A4 bolte. Duktiljern *	14-911	14 3368.302



AVK

AVK støttebøsning. Rustfrit stål A2 kvalitet (AISI 304).

Navn	Varegrp.	BD nr.
støttebøsning 63 mm. PN6,3/10. Til SDR17 PE rør. Rustfrit stål AISI 304 *	14-911	14 3273.063
støttebøsning 63 mm. PN10/16. Til SDR11 PE rør. Rustfrit stål AISI 304 *	14-911	14 3321.463
støttebøsning 75 mm. PN6,3/10. Til SDR17 PE rør. Rustfrit stål AISI 304 *	14-911	14 3273.075
støttebøsning 75 mm. PN10/16. Til SDR11 PE rør. Rustfrit stål AISI 304 *	14-911	14 3321.475

**AVK**

AVK støttebøsning. Rustfrit stål A2 kvalitet (AISI 304).

Navn	Varegrp.	BD nr.
støttebøsning 90 mm. PN6,3/10. Til SDR17 PE rør. Rustfrit stål AISI 304 *	14-911	14 3273.090
støttebøsning 90 mm. PN10/16. Til SDR11 PE rør. Rustfrit stål AISI 304 *	14-911	14 3321.490
støttebøsning 110 mm. PN6,3/10. Til SDR17 PE rør. Rustfrit stål AISI 304 *	14-911	14 3321.110
støttebøsning 110 mm. PN10/16. Til SDR11 PE rør. Rustfrit stål AISI 304 *	14-911	14 3321.510
støttebøsning 125 mm. PN6,3/10. Til SDR17 PE rør. Rustfrit stål AISI 304 *	14-911	14 3321.125
støttebøsning 125 mm. PN10/16. Til SDR11 PE rør. Rustfrit stål AISI 304 *	14-911	14 3321.525
støttebøsning 160 mm. PN6,3/10. Til SDR17 PE rør. Rustfrit stål AISI 304 *	14-911	14 3321.160
støttebøsning 160 mm. PN10/16. Til SDR11 PE rør. Rustfrit stål AISI 304 *	14-911	14 3321.560
støttebøsning 200 mm. PN6,3/10. Til SDR17 PE rør. Rustfrit stål AISI 304 *	14-911	14 3321.200
støttebøsning 200 mm. PN10/16. Til SDR11 PE rør. Rustfrit stål AISI 304 *	14-911	14 3321.600
støttebøsning 225 mm. PN6,3/10. Til SDR17 PE rør. Rustfrit stål AISI 304 *	14-911	14 3321.225
støttebøsning 225 mm. PN10/16. Til SDR11 PE rør. Rustfrit stål AISI 304 *	14-911	14 3321.625
støttebøsning 250 mm. PN6,3/10. Til SDR17 PE rør. Rustfrit stål AISI 304 *	14-911	14 3321.250
støttebøsning 250 mm. PN10/16. Til SDR11 PE rør. Rustfrit stål AISI 304 *	14-911	14 3321.650
støttebøsning 280 mm. PN6,3/10. Til SDR17 PE rør. Rustfrit stål AISI 304 *	14-911	14 3321.280
støttebøsning 280 mm. PN10/16. Til SDR11 PE rør. Rustfrit stål AISI 304 *	14-911	14 3321.680
støttebøsning 315 mm. PN6,3/10. Til SDR17 PE rør. Rustfrit stål AISI 304 *	14-911	14 3321.315
støttebøsning 315 mm. PN10/16. Til SDR11 PE rør. Rustfrit stål AISI 304 *	14-911	14 3321.715

GEORG FISCHER

Georg Fischer MULTI/JOINT® 3007 Plus koblinger. Trækfast. Uni/Fiksers®. Bemærk: Op til Ø284 mm: 16 bar arb. tryk, Over Ø284 mm: 10 bar arb. tryk. For trækfast samling af plastør skal støttebøsning anvendes. Afvinkling max. 8° pr. mufte. Rustfri stål A4 kvalitet (AISI 316) bolte, møtrikker og spændeskiver.



Navn	Varegrp.	BD nr.
MULTI/JOINT 3007 Plus Kobling DN50. 46-71 mm. Trækfast. Uni/fiksers. A4 bolte. Duktijern	10-175	10 4251.812
MULTI/JOINT 3007 Plus Kobling DN65. 63-90 mm. Trækfast. Uni/fiksers. A4 bolte. Duktijern	10-175	10 4251.813
MULTI/JOINT 3007 Plus Kobling DN80. 84-105 mm. Trækfast. Uni/fiksers. A4 bolte. Duktijern	10-175	10 4251.814
MULTI/JOINT 3007 Plus Kobling DN100. 104-132 mm. Trækfast. Uni/fiksers. A4 bolte. Duktijern	10-175	10 4251.816
MULTI/JOINT 3007 Plus Kobling DN125. 132-155 mm. Trækfast. Uni/fiksers. A4 bolte. Duktijern *	10-931	10 4251.817
MULTI/JOINT 3007 Plus Kobling DN150. 154-192 mm. Trækfast. Uni/fiksers. A4 bolte. Duktijern	10-175	10 4251.818
MULTI/JOINT 3007 Plus Kobling DN200. 192-232 mm. Trækfast. Uni/fiksers. A4 bolte. Duktijern	10-175	10 4251.820

GEORG FISCHER

Georg Fischer MULTI/JOINT® 3007 Plus koblinger. Trækfast. Uni/Fiksers®. Bemærk: Op til Ø284 mm: 16 bar arb. tryk. Over Ø284 mm: 10 bar arb. tryk. For trækfast samling af plastrør skal støttebøsning anvendes. Afvinkling max. 8° pr. muffe. Rustfri stål A4 kvalitet (AISI 316) bolte, møtrikker og spændeskiver.



Navn	Varegrp.	BD nr.
MULTI/JOINT 3007 Plus Kobling DN225. 230-268 mm. Trækfast. Uni/fiksers. A4 bolte. Duktijern	10-175	10 4251.821
MULTI/JOINT 3007 Plus Kobling DN250. 267-310 mm. Trækfast. Uni/fiksers. A4 bolte. Duktijern *	10-931	10 4251.822
MULTI/JOINT 3007 Plus Kobling DN300. 315-356 mm. Trækfast. Uni/fiksers. A4 bolte. Duktijern	10-175	10 4251.823

GEORG FISCHER

Georg Fischer MULTI/JOINT® 3107 Plus reducerede koblinger. Trækfast. For trækfast samling af plastrør skal støttebøsning anvendes. Afvinkling max. 8° pr. muffe. Rustfri stål A4 kvalitet (AISI 316) bolte, møtrikker og spændeskiver.



Navn	Varegrp.	BD nr.
MULTI/JOINT 3107 Plus kobling DN50-65. 46-71x63-90 mm. Trækfast. Uni/fiksers. A4 bolte. Duktijern *	10-931	10 4252.264
MULTI/JOINT 3107 Plus kobling DN150-200. 154-192x192-232 mm. Trækfast. Uni/fiksers. A4 bolte. Duktijern *	10-931	10 4252.420
MULTI/JOINT 3107 Plus kobling DN200-225. 192-232x230-268 mm. Trækfast. Uni/fiksers. A4 bolte. Duktijern *	10-931	10 4252.421
MULTI/JOINT 3107 Plus kobling DN225-250. 230-268x267-310 mm. Trækfast. Uni/fiksers. A4 bolte. Duktijern *	10-931	10 4252.422
MULTI/JOINT 3107 Plus kobling DN250-300. 267-310x315-356 mm. Trækfast. Uni/fiksers. A4 bolte. Duktijern *	10-931	10 4252.423
MULTI/JOINT 3107 Plus kobling DN50-65. 46-71x63-90 mm. Trækfast. Uni/fiksers. A4 bolte. Duktijern	10-175	10 4252.664
MULTI/JOINT 3107 Plus kobling DN65-80. 63-90x84-105 mm. Trækfast. Uni/fiksers. A4 bolte. Duktijern	10-175	10 4252.679
MULTI/JOINT 3107 Plus kobling DN100-125. 104-132x132-155 mm. Trækfast. Uni/fiksers. A4 bolte. Duktijern	10-175	10 4252.724
MULTI/JOINT 3107 Plus kobling DN100-150. 104-132x154-192 mm. Trækfast. Uni/fiksers. A4 bolte. Duktijern	10-175	10 4252.748
MULTI/JOINT 3107 Plus kobling DN125-150. 132-155x154-192 mm. Trækfast. Uni/fiksers. A4 bolte. Duktijern	10-175	10 4252.749
MULTI/JOINT 3107 Plus kobling DN80-100. 84-105x104-132 mm. Trækfast. Uni/fiksers. A4 bolte. Duktijern	10-175	10 4252.799
MULTI/JOINT 3107 Plus kobling DN150-200. 154-192x192-232 mm. Trækfast. Uni/fiksers. A4 bolte. Duktijern	10-175	10 4252.820
MULTI/JOINT 3107 Plus kobling DN200-225. 192-232x230-268 mm. Trækfast. Uni/fiksers. A4 bolte. Duktijern	10-175	10 4252.821
MULTI/JOINT 3107 Plus kobling DN225-250. 230-268x267-310 mm. Trækfast. Uni/fiksers. A4 bolte. Duktijern	10-175	10 4252.822
MULTI/JOINT 3107 Plus kobling DN250-300. 267-310x315-356 mm. Trækfast. Uni/fiksers. A4 bolte. Duktijern *	10-931	10 4252.823

GEORG FISCHER

Georg Fischer MULTI/JOINT 3057 Plus flangekoblinger. Trækfast. Afvinkling max. 8° pr. muffe. Rustfri stål A4 kvalitet (AISI 316) bolte, møtrikker og spændeskiver. For trækfast samling af plastrør skal støttebøsning anvendes.



Navn	Varegrp.	BD nr.
MULTI/JOINT 3057 Plus flangekobling DN50. 46-71 mm. PN16. Trækfast. Uni/fiksers. A4 bolte. Duktijern *	10-931	10 4255.812
MULTI/JOINT 3057 Plus flangekobling DN65. 63-90 mm. PN16. Trækfast. Uni/fiksers. A4 bolte. Duktijern *	10-931	10 4255.813

GEORG FISCHER

Georg Fischer MULTI/JOINT 3057 Plus flangekoblinger. Trækfast. Afvinkling max. 8° pr. muffe. Rustfrit stål A4 kvalitet (AISI 316) bolte, møtrikker og spændeskiver. For trækfast samling af plastrør skal støttebøsning anvendes.



Navn	Varegrp.	BD nr.
MULTI/JOINT 3057 Plus flangekobling DN80. 84-105 mm. PN16. Trækfast. Uni/fiksers. A4 bolte. Duktiljern	10-175	10 4255.814
MULTI/JOINT 3057 Plus flangekobling DN100. 104-132 mm. PN16. Trækfast. Uni/fiksers. A4 bolte. Duktiljern	10-175	10 4255.816
MULTI/JOINT 3057 Plus flangekobling DN125. 132-155 mm. PN16. Trækfast. Uni/fiksers. A4 bolte. Duktiljern *	10-931	10 4255.817
MULTI/JOINT 3057 Plus flangekobling DN150. 154-192 mm. PN16. Trækfast. Uni/fiksers. A4 bolte. Duktiljern	10-175	10 4255.818
MULTI/JOINT 3057 Plus flangekobling DN200. 192-232 mm. PN10. Trækfast. Uni/fiksers. A4 bolte. Duktiljern *	10-931	10 4255.820
MULTI/JOINT 3057 Plus flangekobling DN250. 267-310 mm. PN10. Trækfast. Uni/fiksers. A4 bolte. Duktiljern *	10-931	10 4255.822
MULTI/JOINT 3057 Plus flangekobling DN300. 315-356 mm. PN10. Trækfast. Uni/fiksers. A4 bolte. Duktiljern *	10-931	10 4255.823

GEORG FISCHER

Georg Fischer MULTI/JOINT 3157 Plus reducerede flangekoblinger. Trækfast. Afvinkling max. 8° pr. muffe. Rustfrit stål A4 kvalitet (AISI 316) A4 bolte, møtrikker og spændeskiver. For trækfast samling af plastrør skal støttebøsning anvendes. 16 bar arb. tryk: Op til Ø284 mm. 10 bar arb. tryk: Over Ø284 mm



Navn	Varegrp.	BD nr.
MULTI/JOINT 3157 Plus flangekobling DN250. 232-257 mm. PN10. Trækfast. A4 bolte. Duktiljern *	10-931	10 4119.649
MULTI/JOINT 3157 Plus flangekobling DN50-40. 46-71 mm. PN16. trækfast. A4 bolte. Duktiljern *	10-931	10 4256.241
MULTI/JOINT 3157 Plus flangekobling DN65-80. 69-90 mm. PN16. trækfast. A4 bolte. Duktiljern *	10-931	10 4256.279
MULTI/JOINT 3157 Plus flangekobling DN100-80. 104-132 mm. PN16. trækfast. A4 bolte. Duktiljern *	10-931	10 4256.281
MULTI/JOINT 3157 Plus flangekobling DN125-100. 132-155 mm. PN16. trækfast. A4 bolte. Duktiljern *	10-931	10 4256.301
MULTI/JOINT 3157 Plus flangekobling DN125-150. 132-155 mm. PN16. trækfast. A4 bolte. Duktiljern *	10-931	10 4256.349
MULTI/JOINT 3157 Plus flangekobling DN225-200. 230-268 mm. PN10. Trækfast. Uni/fiksers. A4 bolte. Duktiljern *	10-931	10 4256.420
MULTI/JOINT 3157 plus flangekobling DN225-200. 230-268 mm. PN16. Trækfast. Uni/fiksers. A4 bolte. Duktiljern *	10-931	10 4256.421
MULTI/JOINT 3157 Plus flangekobling DN225-250. 230-268 mm. PN10. Trækfast. Uni/fiksers. A4 bolte. Duktiljern *	10-931	10 4256.422
MULTI/JOINT 3157 plus flangekobling DN225-200. 230-268 mm. PN16. Trækfast. Uni/fiksers. A4 bolte. Duktiljern *	10-931	10 4256.441
MULTI/JOINT 3157 Plus flangekobling DN225-250. 230-268 mm. PN16. Trækfast. Uni/fiksers. A4 bolte. Duktiljern *	10-931	10 4256.442
MULTI/JOINT 3157 Plus flangekobling DN50-40. 46-71 mm. PN16. Trækfast. Uni/fiksers. A4 bolte. Duktiljern *	10-931	10 4256.641
MULTI/JOINT 3157 Plus flangekobling DN65-80. 63-90 mm. PN16. Trækfast. Uni/fiksers. A4 bolte. Duktiljern *	10-931	10 4256.679
MULTI/JOINT 3157 plus flangekobling DN100-80. 104-132 mm. PN16. Trækfast. Uni/fiksers. A4 bolte. Duktiljern *	10-931	10 4256.681
MULTI/JOINT 3157 Plus flangekobling DN125-100. 132-155 mm. PN16. Trækfast. Uni/fiksers. A4 bolte. Duktiljern *	10-931	10 4256.701
MULTI/JOINT 3157 Plus flangekobling DN125-150. 132-155 mm. PN16. Trækfast. Uni/fiksers. A4 bolte. Duktiljern *	10-931	10 4256.749
MULTI/JOINT 3157 plus flangekobling DN225-200. 230-268 mm. PN10. Trækfast. Uni/fiksers. A4 bolte. Duktiljern *	10-931	10 4256.821
MULTI/JOINT 3157 plus flangekobling DN225-250. 230-268 mm. PN10. Trækfast. Uni/fiksers. A4 bolte. Duktiljern *	10-931	10 4256.822
MULTI/JOINT 3157 plus flangekobling DN225-200. 230-268 mm. PN16. Trækfast. Uni/fiksers. A4 bolte. Duktiljern *	10-931	10 4256.841
MULTI/JOINT 3157 plus flangekobling DN225-250. 230-268 mm. PN16. Trækfast. Uni/fiksers. A4 bolte. Duktiljern *	10-931	10 4256.842

GEORG FISCHER

Georg Fischer MULTI/JOINT 3457 Plus fodbøjning. Trækfast. Afvinkling max. 8° pr. muffe. Rustfri stål A4 kvalitet (AISI 316) bolte, møtrikker og spændeskiver. For trækfast samling af plastrør skal støttebøsning anvendes.



Navn	Varegrp.	BD nr.
MULTI/JOINT 3457 fodbøjning DN 80. 84-105 mm. Trækfast. Uni/fiksers. A4 bolte. Duktiljern *	10-931	10 4272.814

GEORG FISCHER

Georg Fischer MULTI/JOINT 3407 Plus bøjning 90°. Trækfast. Afvinkling max. 8° pr. muffe. Rustfri stål A4 kvalitet (AISI 316) bolte, møtrikker og spændeskiver. For trækfast samling af plastrør skal støttebøsning anvendes.



Navn	Varegrp.	BD nr.
MULTI/JOINT 3407 bøjning DN80. 84-105 mm. Trækfast. Uni/fiksers. A4 bolte. Duktiljern *	10-931	10 4265.814
MULTI/JOINT 3407 bøjning DN100. 104-132 mm. Trækfast. Uni/fiksers. A4 bolte. Duktiljern *	10-931	10 4265.816
MULTI/JOINT 3407 bøjning DN150. 154-192 mm. Trækfast. Uni/fiksers. A4 bolte. Duktiljern *	10-931	10 4265.818

GEORG FISCHER

Georg Fischer MULTI/JOINT 3757 Plus flangetee. Trækfast. Afvinkling max. 8° pr. muffe. Rustfri stål A4 kvalitet (AISI 316) bolte, møtrikker og spændeskiver. For trækfast samling af plastrør skal støttebøsning anvendes.



Navn	Varegrp.	BD nr.
MULTI/JOINT 3757 Flangetee DN100/80. Trækfast. Uni/fiksers. A4 bolte. Duktiljern *	10-931	10 4276.499
MULTI/JOINT 3757 Flangetee DN150/80. Trækfast. Uni/fiksers. A4 bolte. Duktiljern *	10-931	10 4276.547
MULTI/JOINT 3757 Flangetee DN100. 104-132 mm x DN80. Trækfast. Uni/fiksers. A4 bolte. Duktiljern *	10-931	10 4276.899
MULTI/JOINT 3757 Flangetee DN100. 154-192 mm x DN80. Trækfast. Uni/fiksers. A4 bolte. Duktiljern *	10-931	10 4276.947

**GEORG FISCHER**

Georg fischer MULTI/JOINT 3067 Plus PE koblinger. Trækfast. Afvinkling max. 8° pr. muffe. Rustfri stål A4 kvalitet (AISI 316) bolte, møtrikker og spændeskiver. For trækfast samling af plastrør skal støttebøsning anvendes. Med PE100-SDR11 rørende.

Navn	Varegrp.	BD nr.
MULTI/JOINT 3067 Plus PE adaptor DN65. 63-90 mm. 63 mm PE rørende. Trækfast. Uni/fiksers. A4 bolte. Duktijern *	10-931	10 4263.464
MULTI/JOINT 3067 Plus PE adaptor DN65. 63-90 mm. 75 mm PE rørende. Trækfast. Uni/fiksers. A4 bolte. Duktijern *	10-931	10 4263.466
MULTI/JOINT 3067 Plus PE adaptor DN80. 84-105mm. 90 mm PE rørende. Trækfast. Uni/fiksers. A4 bolte. Duktijern *	10-931	10 4263.481
MULTI/JOINT 3067 Plus PE adaptor DN80. 84-105mm. 110 mm PE rørende. Trækfast. Uni/fiksers. A4 bolte. Duktijern *	10-931	10 4263.482
MULTI/JOINT 3067 Plus PE adaptor DN100. 104-132mm. 90 mm PE rørende. Trækfast. Uni/fiksers. A4 bolte. Duktijern *	10-931	10 4263.499
MULTI/JOINT 3067 Plus PE adaptor DN100. 104-132mm. 110 mm PE rørende. Trækfast. Uni/fiksers. A4 bolte. Duktijern *	10-931	10 4263.501
MULTI/JOINT 3067 Plus PE adaptor DN100. 104-132mm. 125 mm PE rørende. Trækfast. Uni/fiksers. A4 bolte. Duktijern *	10-931	10 4263.502
MULTI/JOINT 3067 Plus PE adaptor DN125. 132-155mm. 110 mm PE rørende. Trækfast. Uni/fiksers. A4 bolte. Duktijern *	10-931	10 4263.524
MULTI/JOINT 3067 Plus PE adaptor DN125. 132-155mm. 125 mm PE rørende. Trækfast. Uni/fiksers. A4 bolte. Duktijern *	10-931	10 4263.525
MULTI/JOINT 3067 Plus PE adaptor DN125. 132-155mm. 140 mm PE rørende. Trækfast. Uni/fiksers. A4 bolte. Duktijern *	10-931	10 4263.527
MULTI/JOINT 3067 Plus PE adaptor DN125. 132-155mm. 160 mm PE rørende. Trækfast. Uni/fiksers. A4 bolte. Duktijern *	10-931	10 4263.528
MULTI/JOINT 3067 Plus PE adaptor DN150. 154-192mm. 160 mm PE rørende. Trækfast. Uni/fiksers. A4 bolte. Duktijern *	10-931	10 4263.551
MULTI/JOINT 3067 Plus PE adaptor DN150. 154-192mm. 180 mm PE rørende. Trækfast. Uni/fiksers. A4 bolte. Duktijern *	10-931	10 4263.552
MULTI/JOINT 3067 Plus PE adaptor DN200. 192-232mm. 200 mm PE rørende. Trækfast. Uni/fiksers. A4 bolte. Duktijern *	10-931	10 4263.600
MULTI/JOINT 3067 Plus PE adaptor DN200. 192-232mm. 225 mm PE rørende. Trækfast. Uni/fiksers. A4 bolte. Duktijern *	10-931	10 4263.601
MULTI/JOINT 3067 Plus PE adaptor DN250. 267-310mm. 250 mm PE rørende. Trækfast. Uni/fiksers. A4 bolte. Duktijern *	10-931	10 4263.650
MULTI/JOINT 3067 Plus PE adaptor DN250. 267-310mm. 280 mm PE rørende. Trækfast. Uni/fiksers. A4 bolte. Duktijern *	10-931	10 4263.652
MULTI/JOINT 3067 Plus PE adaptor DN300. 315-356mm. 315 mm PE rørende. Trækfast. Uni/fiksers. A4 bolte. Duktijern *	10-931	10 4263.701

GEORG FISCHER

Georg fischer MULTI/JOINT 3087 Plus spidsender. Trækfast. Afvinkling max. 8° pr. muffe. Rustfri stål A4 kvalitet (AISI 316) bolte, møtrikker og spændeskiver. For trækfast samling af plastrør skal støttebøsning anvendes.



Navn	Varegrp.	BD nr.
MULTI/JOINT 3087 Plus spidsende DN50 x 63 mm. Trækfast. Uni/fiksers. A4 bolte. Duktijern *	10-931	10 4257.812
MULTI/JOINT 3087 Plus spidsende DN100 x 110 mm. Trækfast. Uni/fiksers. A4 bolte. Duktijern *	10-931	10 4257.816
MULTI/JOINT 3087 Plus spidsende DN150 x 160 mm. Trækfast. Uni/fiksers. A4 bolte. Duktijern *	10-931	10 4257.818

GEORG FISCHER

Georg fischer MULTI/JOINT 3187 Plus reduceret spidsende. Trækfast. Afvinkling max. 8° pr. muffe. Rustfri stål A4 kvalitet (AISI 316) bolte, møtrikker og spændeskiver. Støttebøsning skal anvendes.



Navn	Varegrp.	BD nr.
MULTI/JOINT 3187 spidsende DN80 x 110 mm. Reduceret. Trækfast. Uni/fiksers. A4 bolte. Duktijern *	10-931	10 4261.899

GEORG FISCHER

Georg Fischer MULTI/JOINT® 3207 Plus slutmuffe. Trækfast. 16 bar arb. Tryk op til Ø284 mm. 10 bar arb. Tryk Over Ø284 mm. A4 bolte, møtrikker og spændeskiver. Afvinkling max. 8° pr. muffe.



Navn	Varegrp.	BD nr.
MULTI/JOINT 3207 Plus Slutmuffe kobling DN50. 46-71 mm. Trækfast. Uni/fiksers. A4 bolte. Duktijern	10-175	10 4259.812
MULTI/JOINT 3207 Plus Slutmuffe kobling DN65. 63-90 mm. Trækfast. Uni/fiksers. A4 bolte. Duktijern	10-175	10 4259.813
MULTI/JOINT 3207 Plus Slutmuffe kobling DN80. 84-105 mm. Trækfast. Uni/fiksers. A4 bolte. Duktijern	10-175	10 4259.814
MULTI/JOINT 3207 Plus Slutmuffe kobling DN100. 104-132 mm. Trækfast. Uni/fiksers. A4 bolte. Duktijern	10-175	10 4259.816
MULTI/JOINT 3207 Plus Slutmuffe kobling DN125. 132-155 mm. Trækfast. Uni/fiksers. A4 bolte. Duktijern *	10-931	10 4259.817
MULTI/JOINT 3207 Plus Slutmuffe kobling DN150. 154-192 mm. Trækfast. Uni/fiksers. A4 bolte. Duktijern	10-175	10 4259.818
MULTI/JOINT 3207 Plus Slutmuffe kobling DN200. 192-232 mm. Trækfast. Uni/fiksers. A4 bolte. Duktijern	10-175	10 4259.820
MULTI/JOINT 3207 Plus Slutmuffe kobling DN225. 230-268 mm. Trækfast. Uni/fiksers. A4 bolte. Duktijern *	10-931	10 4259.821
MULTI/JOINT 3207 Plus Slutmuffe kobling DN250. 267-310 mm. Trækfast. Uni/fiksers. A4 bolte. Duktijern *	10-931	10 4259.822
MULTI/JOINT 3207 Plus Slutmuffe kobling DN300. 315-356 mm. Trækfast. Uni/fiksers. A4 bolte. Duktijern *	10-931	10 4259.823

GEORG FISCHER

Georg Fischer MULTI/JOINT® 3207 Plus gevindkoblinger. Trækfast. 16 bar arb. Tryk: Op til Ø284 mm. 10 bar arb. Tryk: Over Ø284 mm. Afvinkling max. 8° pr. muffe. Rustfri stål A4 kvalitet (AISI 316) bolte, møtrikker og spændeskiver.



Navn	Varegrp.	BD nr.
MULTI/JOINT 3207 Plus slutmuffe kobling med gevind i top DN50 X 1". 46-71 mm. Trækfast. A4 bolte. Duktijern	10-175	10 4245.812
MULTI/JOINT 3207 Plus slutmuffe kobling med gevind i top DN50 X 1.1/4". 46-71 mm. Trækfast. A4 bolte. Duktijern	10-175	10 4246.812
MULTI/JOINT 3207 Plus slutmuffe kobling med gevind i top DN50 X 1.1/2". 46-71 mm. Trækfast. A4 bolte. Duktijern	10-175	10 4247.812
MULTI/JOINT 3207 Plus slutmuffe kobling med gevind i top DN50 x 2". Trækfast. Uni/fiksers. A4 bolte. Duktijern	10-175	10 4258.812
MULTI/JOINT 3207 Plus slutmuffe kobling med gevind i top DN65 x 2". Trækfast. Uni/fiksers. A4 bolte. Duktijern	10-175	10 4258.813
MULTI/JOINT 3207 Plus slutmuffe kobling med gevind i top DN80 x 2". Trækfast. Uni/fiksers. A4 bolte. Duktijern	10-175	10 4258.814
MULTI/JOINT 3207 Plus slutmuffe kobling med gevind i top DN100 x 2". Trækfast. Uni/fiksers. A4 bolte. Duktijern	10-175	10 4258.816
MULTI/JOINT 3207 Plus slutmuffe kobling med gevind i top DN125 x 2". Trækfast. Uni/fiksers. A4 bolte. Duktijern *	10-931	10 4258.817
MULTI/JOINT 3207 Plus slutmuffe kobling med gevind i top DN150 x 2". Trækfast. Uni/fiksers. A4 bolte. Duktijern	10-175	10 4258.818

GEORG FISCHER

Georg Fischer MULTI/JOINT® 3207 Plus gevindkoblinger.
 Trækfast. 16 bar arb. Tryk: Op til Ø284 mm. 10 bar arb. Tryk:
 Over Ø284 mm. Afvinkling max. 8° pr. muffe. Rustfri stål A4
 kvalitet (AISI 316) bolte, møtrikker og spændeskiver.



Navn	Varegrp.	BD nr.
MULTI/JOINT 3207 Plus slutmuffe kobling med gevind i top DN200 x 2". Trækfast. Uni/fiksers. A4 bolte. Duktiljern	10-175	10 4258.820
MULTI/JOINT 3207 Plus slutmuffe kobling med gevind i top DN225 x 2". Trækfast. Uni/fiksers. A4 bolte. Duktiljern	10-175	10 4258.821
MULTI/JOINT 3207 Plus slutmuffe kobling med gevind i top DN250 x 2". Trækfast. Uni/fiksers. A4 bolte. Duktiljern *	10-931	10 4258.822
MULTI/JOINT 3207 Plus slutmuffe med gevind i top DN300 x 2". Trækfast. Uni/fiksers. A4 bolte. Duktiljern *	10-931	10 4258.823

GEORG FISCHER

Georg Fischer MULTI/JOINT støttebøsning. Passer til PE og PVC
 rør. Rustfrit stål A2 kvalitet (AISI 304). For rør større end d355
 anvendes støttebøsning med kile.



Navn	Varegrp.	BD nr.
MULTI/JOINT støttebøsning uden kile 50x4,6 mm. SDR11. Rustfrit stål AISI 304	10-175	10 4129.050
MULTI/JOINT støttebøsning uden kile 50x2,9 mm. SDR17. Rustfrit stål AISI 304 *	10-931	10 4129.052
MULTI/JOINT støttebøsning uden kile 63x5,8 mm. SDR11. Rustfrit stål AISI 304	10-175	10 4129.063
MULTI/JOINT støttebøsning uden kile 63x3,6 mm. SDR17. Rustfrit stål AISI 304	10-175	10 4129.065
MULTI/JOINT støttebøsning uden kile 75x6,8 mm. SDR11. Rustfrit stål AISI 304	10-175	10 4129.075
MULTI/JOINT støttebøsning uden kile 75x4,3 mm. SDR17. Rustfrit stål AISI 304	10-175	10 4129.077
MULTI/JOINT støttebøsning uden kile 90x8,2 mm. SDR11. Rustfrit stål AISI 304	10-175	10 4129.090
MULTI/JOINT støttebøsning uden kile 90x5,2 mm. SDR17. Rustfrit stål AISI 304	10-175	10 4129.092
MULTI/JOINT støttebøsning uden kile 110x10,0 mm. SDR11. Rustfrit stål AISI 304	10-175	10 4129.110
MULTI/JOINT støttebøsning uden kile 110x6,3 mm. SDR17. Rustfrit stål AISI 304	10-175	10 4129.112
MULTI/JOINT støttebøsning uden kile 125x11,4 mm. SDR11. Rustfrit stål AISI 304	10-175	10 4129.125
MULTI/JOINT støttebøsning uden kile 125x7,2 mm. SDR17. Rustfrit stål AISI 304	10-175	10 4129.127
MULTI/JOINT støttebøsning uden kile 140x8,0 mm. SDR17. Rustfrit stål AISI 304 *	10-931	10 4129.142
MULTI/JOINT støttebøsning uden kile 160x14,6 mm. SDR11. Rustfrit stål AISI 304	10-175	10 4129.160
MULTI/JOINT støttebøsning uden kile 160x9,1 mm. SDR17. Rustfrit stål AISI 304	10-175	10 4129.162
MULTI/JOINT støttebøsning uden kile 180x16,4 mm. SDR11. Rustfrit stål AISI 304 *	10-931	10 4129.180
MULTI/JOINT støttebøsning uden kile 180x10,7 mm. SDR17. Rustfrit stål AISI 304 *	10-931	10 4129.181
MULTI/JOINT støttebøsning uden kile 180x10,3 mm. SDR17,6. Rustfrit stål AISI 304 *	10-931	10 4129.182
MULTI/JOINT støttebøsning uden kile 200x18,2 mm. SDR11. Rustfrit stål AISI 304	10-175	10 4129.200
MULTI/JOINT støttebøsning uden kile 200x11,9 mm. SDR17. Rustfrit stål AISI 304	10-175	10 4129.201
MULTI/JOINT støttebøsning uden kile 200x11,4 mm. SDR17,6. Rustfrit stål AISI 304 *	10-931	10 4129.202
MULTI/JOINT støttebøsning uden kile 225x20,5 mm. SDR11. Rustfrit stål AISI 304	10-175	10 4129.225
MULTI/JOINT støttebøsning uden kile 225x13,4 mm. SDR17. Rustfrit stål AISI 304	10-175	10 4129.226
MULTI/JOINT støttebøsning uden kile 225x12,8 mm. SDR17,6. Rustfrit stål AISI 304 *	10-931	10 4129.227

GEORG FISCHER

Georg Fischer MULTI/JOINT støtdebøsning. Passer til PE og PVC rør. Rustfrit stål A2 kvalitet (AISI 304). For rør større end d355 anvendes støtdebøsning med kile.



Navn	Varegrp.	BD nr.
MULTI/JOINT støtdebøsning uden kile 250x22,8 mm. SDR11. Rustfrit stål AISI 304	10-175	10 4129.250
MULTI/JOINT støtdebøsning uden kile 250x14,8 mm. SDR17. Rustfrit stål AISI 304	10-175	10 4129.251
MULTI/JOINT støtdebøsning uden kile 250x14,3 mm. SDR17,6. Rustfrit stål AISI 304 *	10-931	10 4129.252
MULTI/JOINT støtdebøsning uden kile 280x16,0 mm. SDR17,6. Rustfrit stål AISI 304 *	10-931	10 4129.282
MULTI/JOINT støtdebøsning uden kile 315x28,7 mm. SDR11. Rustfrit stål AISI 304	10-175	10 4129.315
MULTI/JOINT støtdebøsning uden kile 315x18,7 mm. SDR17. Rustfrit stål AISI 304	10-175	10 4129.316
MULTI/JOINT støtdebøsning uden kile 315x17,9 mm. SDR17,6. Rustfrit stål AISI 304 *	10-931	10 4129.317
MULTI/JOINT støtdebøsning uden kile 355x32,3 mm. SDR11. Rustfrit stål AISI 304 *	10-931	10 4129.355
MULTI/JOINT støtdebøsning uden kile 355x21,1 mm. SDR17. Rustfrit stål AISI 304 *	10-931	10 4129.356
MULTI/JOINT støtdebøsning uden kile 355x20,2 mm. SDR17,6. Rustfrit stål AISI 304 *	10-931	10 4129.357

GEORG FISCHER

Georg Fischer MULTI/JOINT® XL 2500 Koblinger. Ikke trækfast. Rustfri stål A4 kvalitet AISI 316 bolte, møtrikker og spændeskiver.



Navn	Varegrp.	BD nr.
MULTI/JOINT XL 2500 Kobling DN350, ikke trækfast. A4 bolte. Duktijern *	10-931	10 4146.350
MULTI/JOINT XL 2500 Kobling DN400, ikke trækfast. A4 bolte. Duktijern *	10-931	10 4146.400
MULTI/JOINT XL 2500 Kobling DN450, ikke trækfast. A4 bolte. Duktijern *	10-931	10 4146.450
MULTI/JOINT XL 2500 Kobling DN500, ikke trækfast. A4 bolte. Duktijern *	10-931	10 4146.500
MULTI/JOINT XL 2500 Kobling DN600, ikke trækfast. A4 bolte. Duktijern *	10-931	10 4146.600

GEORG FISCHER

Georg Fischer MULTI/JOINT® XL 2600 reducerede koblinger. Ikke trækfast. Rustfri stål A4 kvalitet AISI 316 bolte, møtrikker og spændeskiver.



Navn	Varegrp.	BD nr.
MULTI JOINT XL 2600 kobling DN350-300. Reduceret. ikke trækfast. A4 bolte. Duktijern *	10-931	10 4148.350
MULTI JOINT XL 2600 kobling DN450-400. Reduceret. ikke trækfast. A4 bolte. Duktijern *	10-931	10 4148.450
MULTI JOINT XL 2600 kobling DN550-500. Reduceret. ikke trækfast. A4 bolte. Duktijern *	10-931	10 4148.550

GEORG FISCHER

Georg Fischer MULTI/JOINT® XL 2550 flangekoblinger. Ikke trækfast. Til alle rørmaterialer. Støttebøsning skal anvendes ved plastrørsamlinger. Afvinkling på max. 4° pr. muffe. Rustfri stål A4 kvalitet (AISI 316) bolte, møtrikker og spændeskiver.



Navn	Varegrp.	BD nr.
MULTI/JOINT XL 2550 flangekobling DN350, ikke trækfast. A4 bolte. Duktijern *	10-931	10 4186.350
MULTI/JOINT XL 2550 flangekobling DN400, ikke trækfast. A4 bolte. Duktijern *	10-931	10 4186.400
MULTI/JOINT XL 2550 flangekobling DN500, ikke trækfast. A4 bolte. Duktijern *	10-931	10 4186.500
MULTI/JOINT XL 2550 flangekobling DN600, ikke trækfast. A4 bolte. Duktijern *	10-931	10 4186.600

GEORG FISCHER

Georg Fischer MULTI/JOINT® XL 2650 reducerede flangekoblinger. Ikke trækfast. Til alle rørmaterialer. Støttebøsning skal anvendes ved plastrørsamlinger. Afvinkling på max. 4° pr. muffe. Rustfri stål A4 kvalitet (AISI 316) bolte, møtrikker og spændeskiver.



Navn	Varegrp.	BD nr.
MULTI/JOINT XL 2650 flangekobling DN350-300. Reduceret. Ikke trækfast. A4 bolte. Duktijern *	10-931	10 4188.350
MULTI/JOINT XL 2650 flangekobling DN450-400. Reduceret. Ikke trækfast. A4 bolte. Duktijern *	10-931	10 4188.450
MULTI/JOINT XL 2650 flangekobling DN550-500. Reduceret. Ikke trækfast. A4 bolte. Duktijern *	10-931	10 4188.550

HAWLE

Hawle reparationskoblinger. For sammenføjning af PE rør til PVC-rør. Ved tyndvæggede PE-rør skal der bruges støttebøsning. Ingen affasning nødvendig.



Navn	Varegrp.	BD nr.
reparationskobling 75 mm. PN10. A2 bolte. Duktijern	06-400	06 4281.075
reparationskobling 90 mm. PN10. A2 bolte. Duktijern	06-400	06 4281.090
reparationskobling 110 mm. PN10. A2 bolte. Duktijern	06-400	06 4281.110
reparationskobling 140 mm. PN10. A2 bolte. Duktijern	06-927	06 4281.140
reparationskobling 160 mm. PN10. A2 bolte. Duktijern *	06-927	06 4281.160
reparationskobling 225 mm. PN10. A2 bolte. Duktijern	06-927	06 4281.200

HAWLE

Hawle SYNOFLEX koblinger. Universal model til alle normalt forekommende rørtyper indenfor vandforsyningssektoren.

Trækfast. PN16, med A4 bolte.



Navn	Varegrp.	BD nr.
Synoflex rørkobling DN50. 56-71 mm. PN16. Trækfast. A4 bolte. Duktijern	14-400	14 3466.050
Synoflex rørkobling DN65. 71-88 mm. PN16. Trækfast. A4 bolte. Duktijern	14-400	14 3466.065
Synoflex rørkobling DN80/DN65. 85-105/71-88 mm. PN16. Trækfast. A4 bolte. Duktijern	14-400	14 3466.079
Synoflex rørkobling DN80. 85-105 mm. PN16. Trækfast. A4 bolte. Duktijern	14-400	14 3466.080
Synoflex rørkobling DN100/DN80. 104-132/85-105 mm. PN16. Trækfast. A4 bolte. Duktijern	14-400	14 3466.099
Synoflex rørkobling DN100. 104-132 mm. PN16. Trækfast. A4 bolte. Duktijern	14-400	14 3466.100
Synoflex rørkobling DN125. 131-160 mm. PN16. Trækfast. A4 bolte. Duktijern	14-400	14 3466.125
Synoflex rørkobling DN150/DN100. 155-192/104-132 mm. PN16. Trækfast. A4 bolte. Duktijern	14-400	14 3466.149
Synoflex rørkobling DN150. 155-192 mm. PN16. Trækfast. A4 bolte. Duktijern	14-400	14 3466.150
Synoflex rørkobling DN200. 198-230 mm. PN16. Trækfast. A4 bolte. Duktijern	14-400	14 3466.200
Synoflex rørkobling DN225. 230-260 mm. PN16. Trækfast. A4 bolte. Duktijern *	14-920	14 3466.225
Synoflex rørkobling DN250. 265-310 mm. PN16. Trækfast. A4 bolte. Duktijern *	14-920	14 3466.250
Synoflex rørkobling DN300. 313-356 mm. PN16. Trækfast. A4 bolte. Duktijern *	14-920	14 3466.300

HAWLE

Hawle SYSTEM 2000 koblinger til PE (PE80/100) og PVC-rør op til PN16. For tyndvæggede PE- rør (op til 3 mm vægtykkelse) skal der benyttes støttebøsning.



Navn	Varegrp.	BD nr.
SYSTEM 2000 kobling 63 mm. PN16. Trækfast. A4 bolte. Duktijern	14-400	14 3404.063
SYSTEM 2000 kobling 75 mm. PN16. Trækfast. A4 bolte. Duktijern	14-400	14 3404.075
SYSTEM 2000 kobling 90 mm. PN16. Trækfast. A4 bolte. Duktijern	14-400	14 3404.090
SYSTEM 2000 kobling 110 mm. PN16. Trækfast. A4 bolte. Duktijern	14-400	14 3404.110
SYSTEM 2000 kobling 125 mm. PN16. Trækfast. A4 bolte. Duktijern *	14-920	14 3404.125
SYSTEM 2000 kobling 140 mm. PN16. Trækfast. A4 bolte. Duktijern	14-400	14 3404.140
SYSTEM 2000 kobling 160 mm. PN16. Trækfast. A4 bolte. Duktijern	14-400	14 3404.160
SYSTEM 2000 kobling 200 mm. PN16. Trækfast. A4 bolte. Duktijern	14-400	14 3404.200
SYSTEM 2000 kobling 225 mm. PN16. Trækfast. A4 bolte. Duktijern *	14-920	14 3404.225
SYSTEM 2000 kobling 250 mm. PN16. Trækfast. A4 bolte. Duktijern *	14-920	14 3404.250
SYSTEM 2000 kobling 315 mm. PN16. Trækfast. A4 bolte. Duktijern *	14-920	14 3404.315

**HAWLE**

HAWLE SYN02000 trækfast koblingsforbindelse til alle gængse typer rør: Sikrer stål, DCI, PE / PVC- rør med fuldt korrosionsbeskyttede forbindelser.

Navn	Varegrp.	BD nr.
SYN02000 rørkobling DN80. 90x85-105 mm. PN16. Trækfast. A4 bolte. Duktijern	14-400	14 3467.080
SYN02000 rørkobling DN100. 110x104-132 mm. PN16. Trækfast. A4 bolte. Duktijern	14-400	14 3467.100
SYN02000 rørkobling DN150. 160x155-192 mm. PN16. Trækfast. A4 bolte. Duktijern	14-400	14 3467.150

HAWLE

Hawle SYSTEM 2000 flangekoblinger. Trækfast. For PVC og PE 100 rør. Epoxylakeret duktiljern. A4 bolte og skiver.



Navn	Varegrp.	BD nr.
SYSTEM 2000 flangekobling DN50/63 mm. PN16. Trækfast. A4 bolte. Duktijern	14-400	14 3464.063
SYSTEM 2000 flangekobling DN65/63 mm. PN16. Trækfast. A4 bolte. Duktijern	14-400	14 3464.064
SYSTEM 2000 flangekobling DN65/75 mm. PN16. Trækfast. A4 bolte. Duktijern	14-400	14 3464.075
SYSTEM 2000 flangekobling DN80/75 mm. PN16. Trækfast. A4 bolte. Duktijern	14-400	14 3464.076
SYSTEM 2000 flangekobling DN80/90 mm. PN16. Trækfast. A4 bolte. Duktijern	14-400	14 3464.090
SYSTEM 2000 flangekobling DN100/90 mm. PN16. Trækfast. A4 bolte. Duktijern	14-400	14 3464.091
SYSTEM 2000 flangekobling DN100/110 mm. PN16. Trækfast. A4 bolte. Duktijern	14-400	14 3464.110
SYSTEM 2000 flangekobling DN125/125 mm. PN16. Trækfast. A4 bolte. Duktijern	14-400	14 3464.125
SYSTEM 2000 flangekobling DN125/140 mm. PN16. Trækfast. A4 bolte. Duktijern *	14-920	14 3464.140
SYSTEM 2000 flangekobling DN150/160 mm. PN16. Trækfast. A4 bolte. Duktijern	14-400	14 3464.160
SYSTEM 2000 flangekobling DN200/200 mm. PN16. Trækfast. A4 bolte. Duktijern	14-400	14 3464.200
SYSTEM 2000 flangekobling DN200/225 mm. PN16. Trækfast. A4 bolte. Duktijern *	14-920	14 3464.225
SYSTEM 2000 flangekobling DN250/250 mm. PN16. Trækfast. A4 bolte. Duktijern	14-400	14 3464.250
SYSTEM 2000 flangekobling DN250/280 mm. PN16. Trækfast. A4 bolte. Duktijern *	14-920	14 3464.280
SYSTEM 2000 flangekobling DN300/315 mm. PN10. Trækfast. A4 bolte. Duktijern *	14-920	14 3464.315
SYSTEM 2000 flangekobling DN400/400 mm. PN10. Trækfast. A4 bolte. Duktijern *	14-920	14 3464.400

HAWLE

Hawle SYSTEM 2000 bøjninger 90°. For PE80/100 og PVC rør op til PN16. DIN 8074, EN 1452-2



Navn	Varegrp.	BD nr.
SYSTEM 2000 bøjning 75 mm. PN16. Trækfast. A4 bolte. Duktijern	14-400	14 3420.075
SYSTEM 2000 bøjning 90 mm. PN16. Trækfast. A4 bolte. Duktijern	14-400	14 3420.090
SYSTEM 2000 bøjning 110 mm. PN16. Trækfast. A4 bolte. Duktijern	14-400	14 3420.110
SYSTEM 2000 bøjning 140 mm. PN16. Trækfast. A4 bolte. Duktijern *	14-920	14 3420.140
SYSTEM 2000 bøjning 160 mm. PN16. Trækfast. A4 bolte. Duktijern *	14-920	14 3420.160

HAWLE

Hawle SYSTEM 2000 fodbøjninger. For PE80/100 og PVC rør op til PN16. DIN 8074, EN 1452-2



Navn	Varegrp.	BD nr.
SYSTEM 2000 fodbøjning med flange DN80 x 90 mm. PN16. Trækfast. A4 bolte. Duktijern	14-400	14 3430.080
SYSTEM 2000 fodbøjning med flange DN100 x 110 mm. PN16. Trækfast. A4 bolte. Duktijern *	14-920	14 3430.100

HAWLE

Hawle SYSTEM 2000 tee. Trækfast for PE80/100 og PVC rør op til PN16. DIN 8074, EN 1452-2.



Navn	Varegrp.	BD nr.
SYSTEM 2000 tee 63 mm. PN16. Trækfast. A4 bolte. Duktijern *	14-920	14 3227.063
SYSTEM 2000 tee 75 mm. PN16. Trækfast. A4 bolte. Duktijern *	14-920	14 3227.075
SYSTEM 2000 tee 90 mm. PN16. Trækfast. A4 bolte. Duktijern *	14-920	14 3227.090
SYSTEM 2000 tee 110/63 mm. PN16. Trækfast. A4 bolte. Duktijern *	14-920	14 3227.107
SYSTEM 2000 tee 110/90 mm. PN16. Trækfast. A4 bolte. Duktijern *	14-920	14 3227.109
SYSTEM 2000 tee 110 mm. PN16. Trækfast. A4 bolte. Duktijern *	14-920	14 3227.110
SYSTEM 2000 tee. 160/110 mm. PN16. Trækfast. A4 bolte. Duktijern *	14-920	14 3227.157
SYSTEM 2000 tee 160 mm. PN16. Trækfast. A4 bolte. Duktijern *	14-920	14 3227.160
SYSTEM 2000 tee 200 mm. PN16. Trækfast. A4 bolte. Duktijern *	14-920	14 3227.200

**HAWLE**

Hawle SYSTEM 2000 flangetee for PE80/100 og PVC rør op til PN16. DIN 8074, EN 1452-2.

Navn	Varegrp.	BD nr.
SYSTEM 2000 flangetee 110 mm/DN80. PN16. Trækfast. A4 bolte. Duktiljern *	14-920	14 3228.109
SYSTEM 2000 flangetee 225 mm/DN80. PN16. Trækfast. A4 bolte. Duktiljern *	14-920	14 3228.218

**HAWLE**

Hawle SYSTEM 2000 slutmuffe med gevind i side. Trækfast. Til PE80/100 og PVC-rør op til PN 16 (DIN 8074, EN 1452-2).

Navn	Varegrp.	BD nr.
SYSTEM 2000 slutmuffe med gevind i side 63 mm x 1.1/4". PN16. Trækfast. A4 bolte. Duktiljern	14-400	14 3441.063
SYSTEM 2000 slutmuffe med gevind i side 75 mm x 1.1/4". PN16. Trækfast. A4 bolte. Duktiljern	14-400	14 3441.075
SYSTEM 2000 slutmuffe med gevind i side 90 mm x 1.1/4". PN16. Trækfast. A4 bolte. Duktiljern	14-400	14 3441.090
SYSTEM 2000 slutmuffe med gevind i side 110 mm x 1.1/4". PN16. Trækfast. A4 bolte. Duktiljern	14-400	14 3441.110
SYSTEM 2000 slutmuffe med gevind i side 110 mm x 2". PN16. Trækfast. A4 bolte. Duktiljern *	14-920	14 3443.110
SYSTEM 2000 Slutmuffe med gevind i side 125 mm x 2". PN16. Trækfast. A4 bolte. Duktiljern *	14-920	14 3443.125
SYSTEM 2000 Slutmuffe med gevind i side 140 mm x 2". PN16. Trækfast. A4 bolte. Duktiljern *	14-920	14 3443.140
SYSTEM 2000 slutmuffe med gevind i side 160 mm x 1.1/4". PN16. Trækfast. A4 bolte. Duktiljern *	14-920	14 3441.160
SYSTEM 2000 Slutmuffe med gevind i side 160 mm x 2". PN16. Trækfast. A4 bolte. Duktiljern *	14-920	14 3443.160
SYSTEM 2000 slutmuffe med gevind i side 200 mm x 1.1/4". PN16. Trækfast. A4 bolte. Duktiljern *	14-920	14 3441.200
SYSTEM 2000 slutmuffe med gevind i side 200 mm x 2". PN16. Trækfast. A4 bolte. Duktiljern *	14-920	14 3443.200
SYSTEM 2000 slutmuffe med gevind i side 225 mm x 2". PN16. Trækfast. A4 bolte. Duktiljern *	14-920	14 3443.225
SYSTEM 2000 Slutmuffe med gevind i side 250 mm x 2". PN16. Trækfast. A4 bolte. Duktiljern *	14-920	14 3443.250
SYSTEM 2000 slutmuffe med gevind i side 315 mm x 2". PN16. Trækfast. A4 bolte. Duktiljern *	14-920	14 3443.315



HAWLE

Hawle SYSTEM 2000 slutmuffer med gevind i top. Trækfast for PE80/100 og PVC rør op til PN16. DIN 8074, EN 1452-2.

Navn	Varegrp.	BD nr.
SYSTEM 2000 Slutmuffe med gevind i top 63 mm x 1.1/4". PN16. Trækfast. A4 bolte. Duktiljern *	14-920	14 3441.563
SYSTEM 2000 Slutmuffe med gevind i top 63 mm x 2". PN16. Trækfast. A4 bolte. Duktiljern *	14-920	14 3443.563
SYSTEM 2000 slutmuffe med gevind i top 75 mm x 1.1/4". PN16. Trækfast. A4 bolte. Duktiljern	14-400	14 3441.575
SYSTEM 2000 Slutmuffe med gevind i top 75 mm x 2". PN16. Trækfast. A4 bolte. Duktiljern	14-400	14 3443.575
SYSTEM 2000 Slutmuffe med gevind i top 90 mm x 1.1/4". PN16. Trækfast. A4 bolte. Duktiljern *	14-920	14 3441.590
SYSTEM 2000 slutmuffe med gevind i top 90 mm x 2". PN16. Trækfast. A4 bolte. Duktiljern	14-400	14 3443.590
SYSTEM 2000 slutmuffe med gevind i top 110 mm x 1.1/4". PN16. Trækfast. A4 bolte. Duktiljern *	14-920	14 3441.610
SYSTEM 2000 Slutmuffe med gevind i top 110 mm x 2". PN16. Trækfast. A4 bolte. Duktiljern	14-400	14 3443.610
SYSTEM 2000 Slutmuffe med gevind i top 125 mm x 2". PN16. Trækfast. A4 bolte. Duktiljern *	14-920	14 3443.625
SYSTEM 2000 slutmuffe med gevind i top 160 mm x 2". PN16. Trækfast. A4 bolte. Duktiljern	14-400	14 3443.660
SYSTEM 2000 Slutmuffe med gevind i top 200 mm x 2". PN16. Trækfast. A4 bolte. Duktiljern *	14-920	14 3443.700
SYSTEM 2000 Slutmuffe med gevind i top 250 mm x 2". PN16. Trækfast. A4 bolte. Duktiljern *	14-920	14 3443.750
SYSTEM 2000 Slutmuffe med gevind i top 315 mm x 2". PN16. Trækfast. A4 bolte. Duktiljern *	14-920	14 3443.815



Muffer, klemmer & flanger

ANDRONACO

Andronaco bandagemuffer. Beslag af støbejern. Bånd af rustfrit stål 18/8. Galvaniserede bolte og møtrikker af korrosionstrægt stål. NBR pakning. Beslag i 1 side. Anvendes kun til vand.



Navn	Varegrp.	BD nr.
Bandagemuffe 48-50x190 mm. Flex enkelt *	10-945	10 1319.003
Bandagemuffe 52-58x190 mm. Flex enkelt *	10-945	10 1319.005
Bandagemuffe 60-67x190 mm. Flex enkelt *	10-945	10 1319.010
Bandagemuffe 63-70x190 mm. Flex enkelt *	10-945	10 1319.015
Bandagemuffe 67-74x190 mm. Flex enkelt *	10-945	10 1319.020
Bandagemuffe 70-77x190 mm. Flex enkelt *	10-945	10 1319.030
Bandagemuffe 76-83x190 mm. Flex enkelt *	10-945	10 1319.040
Bandagemuffe 82-89x190 mm. Flex enkelt *	10-945	10 1319.050
Bandagemuffe 89-98x190 mm. Flex enkelt *	10-982	10 1319.060
Bandagemuffe 108-118x190 mm. Flex enkelt *	10-145	10 1319.100
Bandagemuffe 315-326x254 mm. Flex enkelt *	10-945	10 1319.321

ALTECH

Altech bandagemuffer. A4 rustfrit stål AISI316. Med spændebeslag i én side. Pakning af EPDM gummi.



Navn	Varegrp.	BD nr.
Bandagemuffe 25-29 x 150 mm. 1-sidet bespænding. EPDM pakning. Syrefast stål AISI316	10-151	10 1732.013
Bandagemuffe 32-36 x 150 mm. 1-sidet bespænding. EPDM pakning. Syrefast stål AISI316	10-151	10 1732.015
Bandagemuffe 38-42 x 150 mm. 1-sidet bespænding. EPDM pakning. Syrefast stål AISI316 *	10-992	10 1732.016
Bandagemuffe 40-44 x 150 mm. 1-sidet bespænding. EPDM pakning. Syrefast stål AISI316	10-151	10 1732.017
Bandagemuffe 44-51 x 200 mm. 1-sidet bespænding. EPDM pakning. Syrefast stål AISI316	10-151	10 1733.019
Bandagemuffe 48-55 x 200 mm. 1-sidet bespænding. EPDM pakning. Syrefast stål AISI316 *	10-992	10 1733.021
Bandagemuffe 52-59 x 200 mm. 1-sidet bespænding. EPDM pakning. Syrefast stål AISI316	10-151	10 1733.023
Bandagemuffe 57-64 x 200 mm. 1-sidet bespænding. EPDM pakning. Syrefast stål AISI316 *	10-992	10 1733.025
Bandagemuffe 60-67 x 200 mm. 1-sidet bespænding. EPDM pakning. Syrefast stål AISI316	10-151	10 1733.027
Bandagemuffe 63-70 x 200 mm. 1-sidet bespænding. EPDM pakning. Syrefast stål AISI316	10-151	10 1733.029
Bandagemuffe 70-77 x 200 mm. 1-sidet bespænding. EPDM pakning. Syrefast stål AISI316	10-151	10 1733.033
Bandagemuffe 73-80 x 200 mm. 1-sidet bespænding. EPDM pakning. Syrefast stål AISI316 *	10-992	10 1733.034
Bandagemuffe 75-83 x 200 mm. 1-sidet bespænding. EPDM pakning. Syrefast stål AISI316	10-151	10 1733.035
Bandagemuffe 82-90 x 200 mm. 1-sidet bespænding. EPDM pakning. Syrefast stål AISI316	10-151	10 1733.037

**ALTECH**

Altech bandagemuffer. A4 rustfrit stål AISI316. Med spændebeslag i én side. Pakning af EPDM gummi.

Navn	Varegrp.	BD nr.
Bandagemuffe 87-97 x 200 mm. 1-sidet bespænding. EPDM pakning. Syrefast stål AISI316	10-151	10 1733.039
Bandagemuffe 95-104 x 200 mm. 1-sidet bespænding. EPDM pakning. Syrefast stål AISI316	10-151	10 1733.043
Bandagemuffe 98-108 x 200 mm. 1-sidet bespænding. EPDM pakning. Syrefast stål AISI316 *	10-992	10 1733.045
Bandagemuffe 102-112 x 200 mm. 1-sidet bespænding. EPDM pakning. Syrefast stål AISI316 *	10-992	10 1733.047
Bandagemuffe 108-118 x 200 mm. 1-sidet bespænding. EPDM pakning. Syrefast stål AISI316	10-151	10 1733.049
Bandagemuffe 113-123 x 200 mm. 1-sidet bespænding. EPDM pakning. Syrefast stål AISI316 *	10-992	10 1733.051
Bandagemuffe 118-128 x 200 mm. 1-sidet bespænding. EPDM pakning. Syrefast stål AISI316 *	10-992	10 1733.053
Bandagemuffe 125-135 x 200 mm. 1-sidet bespænding. EPDM pakning. Syrefast stål AISI316 *	10-992	10 1733.055
Bandagemuffe 133-144 x 200 mm. 1-sidet bespænding. EPDM pakning. Syrefast stål AISI316 *	10-992	10 1733.057
Bandagemuffe 139-150 x 200 mm. 1-sidet bespænding. EPDM pakning. Syrefast stål AISI316 *	10-992	10 1733.058
Bandagemuffe 159-170 x 200 mm. 1-sidet bespænding. EPDM pakning. Syrefast stål AISI316	10-151	10 1733.061
Bandagemuffe 168-180 x 200 mm. 1-sidet bespænding. EPDM pakning. Syrefast stål AISI316 *	10-992	10 1733.062
Bandagemuffe 176-186 x 200 mm. 1-sidet bespænding. EPDM pakning. Syrefast stål AISI316 *	10-992	10 1733.064
Bandagemuffe 200-210 x 200 mm. 1-sidet bespænding. EPDM pakning. Syrefast stål AISI316 *	10-992	10 1733.067
Bandagemuffe 209-220 x 200 mm. 1-sidet bespænding. EPDM pakning. Syrefast stål AISI316 *	10-992	10 1733.068
Bandagemuffe 243-253 x 200 mm. 1-sidet bespænding. EPDM pakning. Syrefast stål AISI316 *	10-992	10 1733.075
Bandagemuffe 315-326 x 200 mm. 1-sidet bespænding. EPDM pakning. Syrefast stål AISI316 *	10-992	10 1733.078

ANDRONACO

Andronaco bandagemuffer. Beslag af støbejern. Bånd af rustfrit stål 18/8. Galvaniserede bolte og møtrikker af korrosionstrægt stål. NBR pakning. Beslag i 2 sider. Anvendes kun til vand.



Navn	Varegrp.	BD nr.
Bandagemuffe 88-110 x 190 mm. Flex dobbelt *	10-945	10 1320.110
Bandagemuffe 108-128 x 190 mm. Flex dobbelt *	10-945	10 1320.130
Bandagemuffe 119-140 x 190 mm. Flex dobbelt *	10-945	10 1320.140
Bandagemuffe 139-160 x 190 mm. Flex dobbelt *	10-982	10 1320.160
Bandagemuffe 158-180 x 254 mm. Flex dobbelt *	10-945	10 1320.171
Bandagemuffe 195-217 x 254 mm. Flex dobbelt *	10-945	10 1320.211
Bandagemuffe 216-238 x 254 mm. Flex dobbelt *	10-945	10 1320.241
Bandagemuffe 324-344 x 381 mm. Flex dobbelt *	10-945	10 1320.353

ALTECH

Altech bandagemuffer. A4 rustfrit stål AISI316. Med spændebeslag i 2 sider. Pakning af EPDM gummi.



Navn	Varegrp.	BD nr.
Bandagemuffe 88-108 x 200 mm. 2-sidet bespænding. EPDM pakning. Syrefast stål AISI316	10-151	10 1751.013
Bandagemuffe 108-128 x 200 mm. 2-sidet bespænding. EPDM pakning. Syrefast stål AISI316	10-151	10 1751.015
Bandagemuffe 120-120 x 200 mm. 2-sidet bespænding. EPDM pakning. Syrefast stål AISI316	10-151	10 1751.017
Bandagemuffe 138-160 x 200 mm. 2-sidet bespænding. EPDM pakning. Syrefast stål AISI316	10-151	10 1751.021
Bandagemuffe 158-180 x 300 mm. 2-sidet bespænding. EPDM pakning. Syrefast stål AISI316	10-151	10 1752.023
Bandagemuffe 210-230 x 300 mm. 2-sidet bespænding. EPDM pakning. Syrefast stål AISI316 *	10-992	10 1752.030
Bandagemuffe 238-230 x 300 mm. 2-sidet bespænding. EPDM pakning. Syrefast stål AISI316 *	10-992	10 1752.034
Bandagemuffe 273-293 x 400 mm. 2-sidet bespænding. EPDM pakning. Syrefast stål AISI316 *	10-992	10 1753.039
Bandagemuffe 348-368 x 400 mm. 2-sidet bespænding. EPDM pakning. Syrefast stål AISI316 *	10-992	10 1753.044
Bandagemuffe 420-440 x 400 mm. 2-sidet bespænding. EPDM pakning. Syrefast stål AISI316 *	10-992	10 1753.051

ALTECH

Altech bandagemuffer med anbring. Tilspænding i én side. Bånd og spændebeslag af rustfrit chrom-nikkel stål 18/8. Bolte af rustfrit stål A4 AISI316. Pakning af EPDM gummi.



Navn	Varegrp.	BD nr.
Bandagemuffe 60-67 x 200 mm med 1" anbring. EPDM pakning. Syrefast stål AISI316	10-151	10 1723.427
Bandagemuffe 63-67 x 200 mm med 1.1/4" anbring. EPDM pakning. Syrefast stål AISI316 *	10-992	10 1723.429
Bandagemuffe 66-74 x 200 mm med 1.1/4" anbring. EPDM pakning. Syrefast stål AISI316 *	10-992	10 1723.431
Bandagemuffe 70-77 x 200 mm med 1.1/4" anbring. EPDM pakning. Syrefast stål AISI316	10-151	10 1723.433
Bandagemuffe 75-83 x 200 mm med 1.1/4" anbring. EPDM pakning. Syrefast stål AISI316 *	10-992	10 1723.435
Bandagemuffe 87-97 x 200 mm med 1.1/4" anbring. EPDM pakning. Syrefast stål AISI316	10-151	10 1723.439
Bandagemuffe 95-104 x 200 mm med 1.1/4" anbring. EPDM pakning. Syrefast stål AISI316	10-151	10 1723.443
Bandagemuffe 108-118 x 200 mm med 1.1/4" anbring. EPDM pakning. Syrefast stål AISI316	10-151	10 1723.449
Bandagemuffe 118-128 x 200 mm med 2" anbring. EPDM pakning. Syrefast stål AISI316 *	10-992	10 1723.653
Bandagemuffe 159-170 x 200 mm med 2" anbring. EPDM pakning. Syrefast stål AISI316 *	10-992	10 1723.661
Bandagemuffe 176-186 x 200 mm med 2" anbring. EPDM pakning. Syrefast stål AISI316 *	10-992	10 1723.665
Bandagemuffe 193-203 x 200 mm med 2" anbring. EPDM pakning. Syrefast stål AISI316 *	10-992	10 1723.667
Bandagemuffe 215-226 x 200 mm med 2" anbring. EPDM pakning. Syrefast stål AISI316 *	10-992	10 1723.669
Bandagemuffe 243-253 x 200 mm med 2" anbring. EPDM pakning. Syrefast stål AISI316 *	10-992	10 1723.675

**ANDRONACO**

Andronaco reparationsklemmer med beslag af blødstøbegods.

Bånd af rustfrit stål 18/8. NBR pakning. Bolt og møtrik af el-galvaniseret stål.

Navn	Varegrp.	BD nr.
Reparationsklemme 21-25x76 mm med NBR pakning *	10-982	10 1322.010
Reparationsklemme 26-30x76 mm med NBR pakning *	10-145	10 1322.020
Reparationsklemme 33-37x76 mm med NBR pakning *	10-982	10 1322.030
Reparationsklemme 42-45x76 mm med NBR pakning	10-145	10 1322.040
Reparationsklemme 48-51x76 mm med NBR pakning *	10-945	10 1322.050
Reparationsklemme 50-55x76 mm med NBR pakning	10-145	10 1322.060
Reparationsklemme 60-64x76 mm med NBR pakning	10-145	10 1322.070
Reparationsklemme 70-76x76 mm med NBR pakning	10-145	10 1322.100
Reparationsklemme 87-93x76 mm med NBR pakning *	10-982	10 1322.120
Reparationsklemme 105-111x76 mm med NBR pakning *	10-945	10 1322.150

ALTECH

Altech reparationsklemmer. A2 rustfrit stål AISI304. NBR pakning.



Navn	Varegrp.	BD nr.
Reparationsklemme 21-25 x 75 mm. NBR pakning. Rustfri stål AISI 304	10-151	10 1322.210
Reparationsklemme 26-30 x 75 mm. NBR pakning. Rustfri stål AISI 304	10-151	10 1322.220
Reparationsklemme 33-37 x 75 mm. NBR pakning. Rustfri stål AISI 304	10-151	10 1322.230
Reparationsklemme 42-45 x 75 mm. NBR pakning. Rustfri stål AISI 304	10-151	10 1322.240
Reparationsklemme 48-51 x 75 mm. NBR pakning. Rustfri stål AISI 304	10-151	10 1322.250
Reparationsklemme 50-54 x 75 mm. NBR pakning. Rustfri stål AISI 304	10-151	10 1322.260
Reparationsklemme 60-64 x 75 mm. NBR pakning. Rustfri stål AISI 304	10-151	10 1322.270
Reparationsklemme 71-76 x 75 mm. NBR pakning. Rustfri stål AISI 304	10-151	10 1322.300
Reparationsklemme 71-76 x 75 mm. NBR pakning. Rustfri stål AISI 304	10-151	10 1322.310
Reparationsklemme 87-93 x 75 mm. NBR pakning. Rustfri stål AISI 304	10-151	10 1322.320
Reparationsklemme 105-111 x 75 mm. NBR pakning. Rustfri stål AISI 304	10-151	10 1322.350
Reparationsklemme 112-117 x 75 mm. NBR pakning. Rustfri stål AISI 304 *	10-992	10 1322.360

HAWLE

Hawle reparationsklemmer. Af korrosionstrægt stål iht. EN 1.4571. Bolte af rustfrit stål A2.

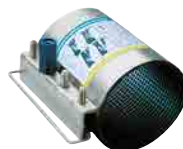

Navn	Varegrp.	BD nr.
Reparationsklemme 54-58 mm, 150 mm, PN16, Rustfri stål *	10-920	10 1329.054
Reparationsklemme 58-64 mm, 200 mm, PN16, Rustfri stål *	10-920	10 1329.060
Reparationsklemme 63-68 mm, 200 mm, PN16, Rustfri stål *	10-920	10 1329.065
Reparationsklemme 68-76 mm, 200 mm, PN16, Rustfri stål *	10-920	10 1329.070
Reparationsklemme 75-83 mm, 200 mm, PN16, Rustfri stål *	10-920	10 1329.077
Reparationsklemme 82-91 mm, 200 mm, PN16, Rustfri stål *	10-920	10 1329.084
Reparationsklemme 95-104 mm, 150 mm, PN16, Rustfri stål *	10-920	10 1329.095
Reparationsklemme 95-104 mm, 200 mm, PN16, Rustfri stål *	10-920	10 1329.097
Reparationsklemme 104-112 mm, 200 mm, PN16, Rustfri stål *	10-920	10 1329.106
Reparationsklemme 112-121 mm, 150 mm, PN16, Rustfri stål *	10-920	10 1329.112
Reparationsklemme 112-121 mm, 200 mm, PN16, Rustfri stål *	10-920	10 1329.114
Reparationsklemme 115-125 mm, 200 mm, PN16, Rustfri stål *	10-920	10 1329.118
Reparationsklemme 120-130 mm, 200 mm, PN16, Rustfri stål *	10-920	10 1329.123
Reparationsklemme 140-150 mm, 200 mm, PN16, Rustfri stål *	10-920	10 1329.141
Reparationsklemme 151-161 mm, 250 mm, PN16, Rustfri stål *	10-920	10 1329.153
Reparationsklemme 151-161 mm, 315 mm, PN16, Rustfri stål *	10-920	10 1329.155
Reparationsklemme 166-178 mm, 250 mm, PN16, Rustfri stål *	10-920	10 1329.168
Reparationsklemme 166-178 mm, 315 mm, PN16, Rustfri stål *	10-920	10 1329.170
Reparationsklemme 190-202 mm, 250 mm, PN10, Rustfri stål *	10-920	10 1329.192
Reparationsklemme 190-202 mm, 315 mm, PN10, Rustfri stål *	10-920	10 1329.194
Reparationsklemme 215-227 mm, 250 mm, PN10, Rustfri stål *	10-920	10 1329.215
Reparationsklemme 215-227 mm, 315 mm, PN10, Rustfri stål *	10-920	10 1329.217
Reparationsklemme 306-318 mm, 380 mm, PN10, Rustfri stål *	10-920	10 1329.310

**AVK**

AVK combi-flanger til PVC-rør. Epoxycoated. PN10/16. Ikke-trækfast. EPDM pakning godkendt til drikkevand. Max. 70°C. Standard flangeboring iht. EN1092 (ISO 7005-2).

Navn	Varegrp.	BD nr.
Combiflange DN50. 63 mm. PN16. Ikke trækfast. Duktijern. For PVC rør *	14-911	14 3300.050
Combiflange DN60. 63 mm. PN16. Ikke trækfast. Duktijern. For PVC rør *	14-911	14 3300.060
Combiflange DN65. 75 mm. PN16. Ikke trækfast. Duktijern. For PVC rør *	14-911	14 3300.065
Combiflange DN80. 90 mm. PN16. Ikke trækfast. Duktijern. For PVC rør *	14-911	14 3300.080
Combiflange DN100. 110 mm. PN16. Ikke trækfast. Duktijern. For PVC rør *	14-911	14 3300.100
Combiflange DN125. 125 mm. PN16. Ikke trækfast. Duktijern. For PVC rør *	14-911	14 3300.125
Combiflange DN125. 140 mm. PN16. Ikke trækfast. Duktijern. For PVC rør *	14-911	14 3300.126
Combiflange DN150. 160 mm. PN16. Ikke trækfast. Duktijern. For PVC rør *	14-911	14 3300.150
Combiflange DN200. 200 mm. PN16. Ikke trækfast. Duktijern. For PVC rør *	14-911	14 3300.200
Combiflange DN200. 225 mm. PN16. Ikke trækfast. Duktijern. For PVC rør *	14-911	14 3300.201
Combiflange DN250. 250 mm. PN16. Ikke trækfast. Duktijern. For PVC rør *	14-911	14 3300.250
Combiflange DN200. 200 mm. PN10. Ikke trækfast. Duktijern. For PVC rør *	14-911	14 3301.200
Combiflange DN200. 225 mm. PN10. Ikke trækfast. Duktijern. For PVC rør *	14-911	14 3301.201
Combiflange DN250. 250 mm. PN10. Ikke trækfast. Duktijern. For PVC rør *	14-911	14 3301.250
Combiflange DN250. 280 mm. PN10. Ikke trækfast. Duktijern. For PVC rør *	14-911	14 3301.251
Combiflange DN300. 315 mm. PN10. Ikke trækfast. Duktijern. For PVC rør *	14-911	14 3301.300

AVK

AVK combi-flanger til PVC-rør. Epoxycoated. PN10/16. Trækfast. EPDM pakning godkendt til drikkevand. Max. 70°C. Standard flangeboring iht. EN1092 (ISO 7005-2).



Navn	Varegrp.	BD nr.
Combiflange DN50. 63 mm. PN16. Trækfast. Duktijern. For PE/PVC rør *	14-911	14 3302.050
Combiflange DN60. 63 mm. PN16. Trækfast. Duktijern. For PE/PVC rør *	14-911	14 3302.060
Combiflange DN65. 75 mm. PN16. Trækfast. Duktijern. For PE/PVC rør *	14-911	14 3302.065
Combiflange DN80. 90 mm. PN16. Trækfast. Duktijern. For PE/PVC rør	14-500	14 3302.080
Combiflange DN100. 110 mm. PN16. Trækfast. Duktijern. For PE/PVC rør	14-500	14 3302.100
Combiflange DN125. 125 mm. PN16. Trækfast. Duktijern. For PE/PVC rør *	14-911	14 3302.125
Combiflange DN125. 140 mm. PN16. Trækfast. Duktijern. For PE/PVC rør *	14-911	14 3302.126
Combiflange DN150. 150 mm. PN16. Trækfast. Duktijern. For PE/PVC rør	14-500	14 3302.150

AVK

AVK combi-flanger til PVC-rør. Epoxycoated. PN10/16. Trækfast. EPDM pakning godkendt til drikkevand. Max. 70°C. Standard flangeboring iht. EN1092 (ISO 7005-2).



Navn	Varegrp.	BD nr.
Combi-flange DN200. 200 mm. PN16. Trækfast. Duktijern. For PE/PVC rør *	14-911	14 3302.200
Combi-flange DN200. 225 mm. PN16. Trækfast. Duktijern. For PE/PVC rør *	14-911	14 3302.201
Combi-flange DN250. 250 mm. PN16. Trækfast. Duktijern. For PE/PVC rør *	14-911	14 3302.250
Combi-flange DN200. 200 mm. PN10. Trækfast. Duktijern. For PE/PVC rør *	14-911	14 3303.200
Combi-flange DN200. 225 mm. PN10. Trækfast. Duktijern. For PE/PVC rør *	14-911	14 3303.201
Combi-flange DN250. 250 mm. PN10. Trækfast. Duktijern. For PE/PVC rør *	14-911	14 3303.250
Combi-flange DN250. 280 mm. PN10. Trækfast. Duktijern. For PE/PVC rør *	14-911	14 3303.251
Combi-flange DN300. 315 mm. PN10. Trækfast. Duktijern. For PE/PVC rør *	14-911	14 3303.300

HAWLE

Hawle tokammerflanger. Epoxycoated duktilijern GGG-40.



Navn	Varegrp.	BD nr.
Tokammer flange DN80. 89 mm. PN16. Til stålør. Trækfast. Duktijern *	14-920	14 3259.089
Tokammer flange DN150. 159 mm. PN16. Til stålør. Trækfast. Duktijern *	14-920	14 3259.159
Tokammer flange DN80. 98 mm. PN16. Til støbejernsrør. Ikke trækfast. Duktijern *	14-920	14 3260.080
Tokammer flange DN100. 118 mm. PN16. Til støbejernsrør. Ikke trækfast. Duktijern *	14-920	14 3260.100
Tokammer flange DN150. 170 mm. PN16. Til støbejernsrør. Ikke trækfast. Duktijern *	14-920	14 3260.150
Tokammer flange DN200. 222 mm. PN10. Til støbejernsrør. Ikke trækfast. Duktijern *	14-920	14 3260.200
Tokammer flange DN80. 90 mm. PN16. Til PVC rør. Ikke trækfast. Duktijern *	14-920	14 3262.090
Tokammer flange DN100. 110 mm. PN16. Til PVC rør. Ikke trækfast. Duktijern *	14-920	14 3262.110
Tokammer flange DN150. 160 mm. PN16. Til PVC rør. Ikke trækfast. Duktijern *	14-920	14 3262.160
Tokammer flange DN200. 200 mm. PN10. Til PVC rør. Ikke trækfast. Duktijern *	14-920	14 3262.200
Tokammer flange DN200. 225 mm. PN10. Til PVC rør. Ikke trækfast. Duktijern *	14-920	14 3262.225
Tokammer flange DN300. 315 mm. PN10. Til PVC rør. Ikke trækfast. Duktijern *	14-920	14 3262.315
Tokammer flange DN80. 98 mm. PN16. For støbejernsrør. Trækfast. Duktijern *	14-920	14 3269.080
Tokammer flange DN100. 118 mm. PN16. For støbejernsrør. Trækfast. Duktijern *	14-920	14 3269.100
Tokammer flange DN150. 170 mm. PN16. For støbejernsrør. Trækfast. Duktijern *	14-920	14 3269.150
Tokammer flange DN200. 222 mm. PN10. For støbejernsrør. Trækfast. Duktijern *	14-920	14 3269.200
Tokammer flange DN250. 273-274 mm. PN10. For støbejernsrør. Trækfast. Duktijern *	14-920	14 3269.250
Tokammer flange DN300. 326 mm. PN10. For støbejernsrør. Trækfast. Duktijern *	14-920	14 3269.300

**HAWLE**

Hawle gevindflanger. Epoxybelagt. Af gråjern. lht. ISO 228.

Navn	Varegrp.	BD nr.
Gevindflange DN80 x 2". PN16. Duktiljern *	13-999	13 1371.078
Gevindflange DN100 x 2". PN16. Duktiljern	13-100	13 1371.097
Gevindflange DN150 x 2". PN16. Duktiljern *	13-999	13 1371.145
Gevindflange DN200 x 2". PN10. Duktiljern *	13-999	13 1371.194

**HAWLE**

Hawle blindflanger. PN10/16. Duktiljern.

Navn	Varegrp.	BD nr.
Blindflange DN80. 80 mm. PN16. Duktiljern *	13-100	13 1370.080
Blindflange DN100. 100 mm. PN16. Duktiljern	13-100	13 1370.100
Blindflange DN150. 150 mm. PN16. Duktiljern *	13-999	13 1370.150
Blindflange DN200. 200 mm. PN10. Duktiljern *	13-999	13 1370.200
Blindflange DN250. 250 mm. PN10. Duktiljern *	13-999	13 1370.250
Blindflange DN300. 300 mm. PN10. Duktiljern *	13-999	13 1370.300

HAWLE

Hawle reduktionsflanger. PN16. Duktijern.



Navn	Varegrp.	BD nr.
Reduktionsflange Type A DN80/50. PN16. Duktijern *	14-920	14 3281.078
Reduktionsflange Type A DN100/80. PN16. Duktijern	14-400	14 3281.099
Reduktionsflange Type A DN125/100. PN16. Duktijern *	14-920	14 3281.100
Reduktionsflange Type A DN150/125. PN16. Duktijern *	14-920	14 3281.149
Reduktionsflange Type A DN200/150. PN16. Duktijern *	14-920	14 3281.199
Reduktionsflange Type A DN250/200. PN16. Duktijern *	14-920	14 3281.249

HAWLE

Hawle flangerør. PN16. Duktijern.



Navn	Varegrp.	BD nr.
Flangerør DN80. 500 mm. PN16. Duktijern *	13-999	13 1015.080
Flangerør DN80. 1000 mm. PN16. Duktijern *	13-999	13 1020.080
Flangerør DN100. 1000 mm. PN16. Duktijern *	13-999	13 1020.100
Flangerør DN150. 1000 mm. PN16. Duktijern *	13-999	13 1020.150

HAWLE

Hawle flangebøjninger. PN16. 45°/90°. Duktijern.



Navn	Varegrp.	BD nr.
Flangebøjning DN80. PN16. 90°. Duktijern *	13-999	13 1300.080
Flangebøjning DN100. PN16. 90°. Duktijern *	13-999	13 1300.100
Flangebøjning DN150. PN16. 90°. Duktijern *	13-999	13 1300.150
Flangebøjning DN80. PN16. 45°. Duktijern *	13-999	13 1304.080
Flangebøjning DN100. PN16. 45°. Duktijern *	13-999	13 1304.100
Flangebøjning DN150. PN16. 45°. Duktijern *	13-999	13 1304.150

**HAWLE**

Hawle flangetee. PN16. Duktiljern EN-GJS-400-18. EN 1563 (GGG 400 -DIN 1693).

Navn	Varegrp.	BD nr.
Flangetee DN80. 80 mm. PN16. Duktiljern *	13-999	13 1330.080
Flangetee DN100/DN80. 100/80 mm. PN16. Duktiljern *	13-999	13 1330.099
Flangetee DN100. 100 mm. PN16. Duktiljern *	13-999	13 1330.100
Flangetee DN125. 125 mm. PN16. Duktiljern *	13-999	13 1330.125
Flangetee DN150/DN80. 150/80 mm. PN16. Duktiljern *	13-999	13 1330.147
Flangetee DN150/DN100. 150/100 mm. PN16. Duktiljern *	13-999	13 1330.148
Flangetee DN150. 150 mm. PN16. Duktiljern *	13-999	13 1330.150

**HAWLE**

Hawle flangereduktioner. PN16. Duktiljern.

Navn	Varegrp.	BD nr.
Flangereduktion DN80-DN50. 80-50 mm. PN16. Reduceret. Duktiljern *	13-999	13 1365.078
Flangereduktion DN80-DN65. 80-65 mm. PN16. Reduceret. Duktiljern *	13-999	13 1365.079
Flangereduktion DN100-DN50. 100-50 mm. PN16. Reduceret. Duktiljern *	13-999	13 1365.097
Flangereduktion DN100-DN80. 100-80 mm. PN16. Reduceret. Duktiljern *	13-999	13 1365.099
Flangereduktion DN125-DN100. 125-100 mm. PN16. Reduceret. Duktiljern *	13-999	13 1365.124
Flangereduktion DN150-DN100. 150-100 mm. PN16. Reduceret. Duktiljern *	14-920	13 1365.148
Flangereduktion DN150-DN125. 150-125 mm. PN16. Reduceret. Duktiljern *	13-999	13 1365.149
Flangereduktion DN200-DN100. 200-100 mm. PN10. Reduceret. Duktiljern *	13-999	13 1365.197



Ventiler & pumper

AVK

AVK stikledningsventiler af duktiljern. Med PE100-SDR17 ben. Til vand og neutrale væsker max. 20° C.



Navn	Varegrp.	BD nr.
AVK stikledningsventil med PE ben 32 mm PN10. Duktijern *	14-911	14 4808.032
AVK stikledningsventil med PE ben 40 mm PN10. Duktijern *	14-911	14 4808.040
AVK stikledningsventil med PE ben 50 mm PN10. Duktijern *	14-911	14 4808.050
AVK stikledningsventil med PE ben 63 mm PN10. Duktijern	14-500	14 4808.063

AVK

AVK stikledningsventiler af duktiljern. Med indvendige røgevind. Til drikkevand og neutrale væsker til max. 70° C.



Navn	Varegrp.	BD nr.
AVK Stikledningsventil 3/4" PN16. Duktijern	14-500	14 4812.006
AVK Stikledningsventil 1" PN16. Duktijern	14-500	14 4812.008
AVK Stikledningsventil 1.1/4" PN16. Duktijern	14-500	14 4812.010
AVK Stikledningsventil 1.1/2" PN16. Duktijern *	14-911	14 4812.011
AVK Stikledningsventil 2" PN16. Duktijern	14-500	14 4812.012

AVK

AVK stikledningsventiler af duktiljern. Med trækfaste indstiksmuffer for PE-rør. Til drikkevand og neutrale væsker max. 70°C.



Navn	Varegrp.	BD nr.
AVK stikledningsventil med trækfaste indstiksmuffer 25 mm PN16. Duktijern *	14-911	14 4816.025
AVK stikledningsventil med trækfaste indstiksmuffer 32 mm PN16. Duktijern	14-500	14 4816.032
AVK stikledningsventil med trækfaste indstiksmuffer 40 mm PN16. Duktijern	14-500	14 4816.040
AVK stikledningsventil med trækfaste indstiksmuffer 50 mm PN16. Duktijern	14-500	14 4816.050
AVK stikledningsventil med trækfaste indstiksmuffer 63 mm PN16. Duktijern *	14-911	14 4816.063

AVK

AVK stikledningsventiler af polyacetal. Med fastmonterede PE rørender til direkte sammensvejsning med PE rør. Til vand og neutrale væsker max. 200°C.



Navn	Varegrp.	BD nr.
AVK stikledningsventil med PE100-SDR11 ben 32 mm PN16. POM	14-500	14 2661.032
AVK stikledningsventil med PE100-SDR11 ben 40 mm PN16. POM	14-500	14 2661.040
AVK stikledningsventil med PE100-SDR11 ben 50 mm PN16. POM	14-500	14 2661.050
AVK stikledningsventil med PE100-SDR11 ben 63 mm PN16. POM	14-500	14 2661.063

AVK

AVK stikledningsventiler af polyacetal. Med trækfaste indstiksmuffer. Til drikkevand og neutrale væsker max. 70°C.



Navn	Varegrp.	BD nr.
AVK stikledningsventil med trækfaste indstiksmuffer 32 mm PN16. POM	14-500	14 4818.032
AVK stikledningsventil med trækfaste indstiksmuffer 40 mm PN16. POM	14-500	14 4818.040
AVK stikledningsventil med trækfaste indstiksmuffer 50 mm PN16. POM	14-500	14 4818.050
AVK stikledningsventil med trækfaste indstiksmuffer 63 mm PN16. POM	14-500	14 4818.063

HAWLE

Hawle stikledningsventiler af duktiljern. Med indvendigt gevind i begge ender.



Navn	Varegrp.	BD nr.
Hawle stikledningsventil 1". PN16. Duktiljern	14-401	14 3241.008
Hawle stikledningsventil 1.1/4". PN16. Duktiljern *	14-920	14 3241.010
Hawle stikledningsventil 1.1/2". PN16. Duktiljern *	14-920	14 3241.011
Hawle stikledningsventil 2". PN16. Duktiljern *	14-920	14 3241.012

HAWLE

Hawle stikledningsventiler af duktiljern. Med aftap. Med indvendigt gevind i begge ender.



Navn	Varegrp.	BD nr.
Hawle stikledningsventil med aftap 3/4". PN16. Duktiljern	14-401	14 3241.106
Hawle stikledningsventil med aftap 1". PN16. Duktiljern	14-401	14 3241.108

HAWLE

Hawle stikledningsventiler af Duktiljern. Med muffer for PE-rør.



Navn	Varegrp.	BD nr.
Hawle stikledningsventil 25 mm. PN16. Duktiljern *	14-920	14 3246.025
Hawle stikledningsventil 32 mm. PN16. Duktiljern	14-401	14 3246.032
Hawle stikledningsventil 40 mm. PN16. Duktiljern	14-401	14 3246.040
Hawle stikledningsventil 50 mm. PN16. Duktiljern	14-401	14 3246.050
Hawle stikledningsventil 63 mm. PN16. Duktiljern	14-401	14 3246.063

HAWLE

Hawle anboringsventiler af duktiljern. Med PE rørende og gevindnippel.



Navn	Varegrp.	BD nr.
Hawle anboringsventil 32 mm x 1.1/4". PN16. Duktiljern	14-401	14 3248.032
Hawle anboringsventil 40 mm x 2". PN16. Duktiljern *	14-920	14 3248.040
Hawle anboringsventil 50 mm x 2". PN16. Duktiljern	14-401	14 3248.050
Hawle anboringsventil 63 mm x 2". PN16. Duktiljern *	14-920	14 3248.063

**HAWLE**

Hawle vinkelventiler af duktiljern. Med indstiksmuffe og gevindnippel.

Navn	Varegrp.	BD nr.
Hawle vinkelventil 32 mm x 1". PN16. Duktiljern	14-401	14 3256.032
Hawle vinkelventil 40 mm x 1.1/4". PN16. Duktiljern	14-401	14 3256.040
Hawle vinkelventil 50 mm x 1.1/2". PN16. Duktiljern	14-401	14 3256.050
Hawle vinkelventil 63 mm x 2". PN16. Duktiljern	14-401	14 3256.063

HAWLE

Hawle stikledningsventiler af polyacetal. Med fastmonterede PE rørender til direkte sammensvejsning med PE rør.



Navn	Varegrp.	BD nr.
Hawle stikledningsventil med PE100-SDR11 ben 32 mm. PN16. POM *	14-920	14 2622.032
Hawle stikledningsventil med PE100-SDR11 ben 63 mm. PN16. POM	14-401	14 2622.063

HAWLE

Hawle Delrin skydeventiler af polyacetal. Med fastmonterede PE rørender til direkte sammensvejsning med PE rør.



Navn	Varegrp.	BD nr.
Hawle skydeventil med PE100-SDR11 ben 32 mm. PN16. POM	14-401	14 2812.032
Hawle skydeventil med PE100-SDR11 ben 40 mm. PN16. POM	14-401	14 2812.040
Hawle skydeventil med PE100-SDR11 ben 50 mm. PN16. POM	14-400	14 2812.050
Hawle skydeventil med PE100-SDR11 ben 63 mm. PN16. POM	14-400	14 2812.063

HAWLE

Hawle Delrin stikledningsventiler af polyacetal. Med trækfaste indstiksmuffer.



Navn	Varegrp.	BD nr.
Hawle stikledningsventil med trækfaste indstiksmuffer 20 mm. PN16. POM *	14-920	14 3247.020
Hawle stikledningsventil med trækfaste indstiksmuffer 25 mm. PN16. POM	14-401	14 3247.025
Hawle stikledningsventil med trækfaste indstiksmuffer 32 mm. PN16. POM	14-401	14 3247.032
Hawle stikledningsventil med trækfaste indstiksmuffer 40 mm. PN16. POM	14-401	14 3247.040
Hawle stikledningsventil med trækfaste indstiksmuffer 50 mm. PN16. POM	14-401	14 3247.050
Hawle stikledningsventil med trækfaste indstiksmuffer 63 mm. PN16. POM	14-401	14 3247.063

HAWLE

Hawle Delrin anboringsventil af polyacetal. Med udvendige rørgvind.



Navn	Varegrp.	BD nr.
Hawle anboringsventil 2" x 1.1/2". PN16. POM	14-401	14 3712.011

ISIFLO

Isiflo jordstophane af messing. Med kompressionsmuffer med klemringe for PE rør.



Navn	Varegrp.	BD nr.
Isiflo jordstophane 32 mm. Messing *	14-901	14 4841.032
Isiflo jordstophane 40 mm. Messing *	14-901	14 4841.040
Isiflo jordstophane 50 mm. Messing *	14-901	14 4841.050
Isiflo jordstophane 63 mm. Messing *	14-901	14 4841.063

**AVK**

AVK skydeventiler af duktiljern. Kort model med flanger. PN10/PN16. Til vand og neutrale væsker max. 70°C.

Navn	Varegrp.	BD nr.
AVK Skydeventil med flanger DN50 PN16. kort model. Duktiljern	14-500	14 1408.050
AVK Skydeventil med flanger DN65 PN16. kort model. Duktiljern *	14-911	14 1408.065
AVK Skydeventil med flanger DN80 PN16. kort model. Duktiljern	14-500	14 1408.080
AVK Skydeventil med flanger DN100 PN16. kort model. Duktiljern	14-500	14 1408.100
AVK Skydeventil med flanger DN125 PN16. kort model. Duktiljern *	14-911	14 1408.125
AVK Skydeventil med flanger DN150 PN16. kort model. Duktiljern	14-500	14 1408.150
AVK Skydeventil med flanger DN200 PN10. kort model. Duktiljern *	14-911	14 1408.200
AVK Skydeventil med flanger DN250 PN10. kort model. Duktiljern *	14-911	14 1408.250
AVK skydeventil med flanger DN300 PN10. kort model. Duktiljern *	14-911	14 1408.300
AVK skydeventil med flanger DN350 PN10. kort model. Duktiljern	14-911	14 1408.350
AVK skydeventil med flanger DN400 PN10. kort model. Duktiljern *	14-910	14 1408.400
AVK skydeventil med flanger DN450 PN10. kort model. Duktiljern	14-911	14 1408.450
AVK skydeventil med flanger DN500 PN10. kort model. Duktiljern	14-911	14 1408.500
AVK skydeventil med flanger DN600 PN10. kort model. Duktiljern	14-911	14 1408.600

AVK

AVK skydeventiler af duktiljern. Lang model med flanger. PN10/PN16. Til vand og neutrale væsker max. 70°C.



Navn	Varegrp.	BD nr.
AVK skydeventil med flanger DN50 PN16. Lang model. Duktiljern *	14-910	14 1417.050
AVK skydeventil med flanger DN65 PN16. Lang model. Duktiljern *	14-910	14 1417.065
AVK skydeventil med flanger DN80 PN16. Lang model. Duktiljern *	14-910	14 1417.080
AVK skydeventil med flanger DN100 PN16. Lang model. Duktiljern *	14-911	14 1417.100
AVK skydeventil med flanger DN125 PN16. Lang model. Duktiljern	14-911	14 1417.125
AVK skydeventil med flanger DN150 PN16. Lang model. Duktiljern *	14-911	14 1417.150
AVK skydeventil med flanger DN200 PN10. Lang model. Duktiljern *	14-910	14 1417.200
AVK skydeventil med flanger DN250 PN10. Lang model. Duktiljern *	14-910	14 1417.250
AVK skydeventil med flanger DN300 PN10. Lang model. Duktiljern *	14-911	14 1417.300
AVK skydeventil med flanger DN350 PN10. Lang model. Duktiljern	14-911	14 1417.350
AVK skydeventil med flanger DN400 PN10. Lang model. Duktiljern	14-911	14 1417.400
AVK skydeventil med flanger DN450 PN10. Lang model. Duktiljern	14-911	14 1417.450
AVK skydeventil med flanger DN500 PN10. Lang model. Duktiljern	14-911	14 1417.500

AVK

AVK skydeventiler af duktiljern. Med fastmonterede Safetech PE100RC rørender. Til vand og neutrale væsker max. 40°C.



Navn	Varegrp.	BD nr.
AVK skydeventil med 75 mm Safetech PE100RC rørender. PN10. Duktiljern	14-500	14 1425.075
AVK skydeventil med 90 mm Safetech PE100RC rørender. PN10. Duktiljern	14-500	14 1425.090
AVK skydeventil med 110 mm Safetech PE100RC rørender. PN10. Duktiljern	14-500	14 1425.110
AVK skydeventil med 160 mm Safetech PE100RC rørender. PN10. Duktiljern	14-500	14 1425.160
AVK skydeventil med 200 mm Safetech PE100RC rørender. PN10. Duktiljern *	14-911	14 1425.200
AVK skydeventil med 225 mm Safetech PE100RC rørender. PN10. Duktiljern *	14-911	14 1425.225
AVK skydeventil med 250 mm Safetech PE100RC rørender. PN10. Duktiljern *	14-911	14 1425.250
AVK skydeventil med 280 mm Safetech PE100RC rørender. PN10. Duktiljern	14-911	14 1425.280
AVK skydeventil med 315 mm Safetech PE100RC rørender. PN10. Duktiljern *	14-911	14 1425.315
AVK skydeventil med 400 mm Safetech PE100RC rørender. PN10. Duktiljern	14-911	14 1425.400

AVK

AVK skydeventiler af duktiljern. Med fastmonterede PE100-SDR17 rørender. Til vand og neutrale væsker max. 20° C.



Navn	Varegrp.	BD nr.
AVK skydeventil med PE100-SDR17 ben 75 mm PN10. Duktiljern *	14-500	14 1423.075
AVK skydeventil med PE100-SDR17 ben 90 mm PN10. Duktiljern *	14-500	14 1423.090
AVK skydeventil med PE100-SDR17 ben 110 mm PN10. Duktiljern	14-500	14 1423.110
AVK skydeventil med PE100-SDR17 ben 125 mm PN10. Duktiljern *	14-911	14 1423.125
AVK skydeventil med PE100-SDR17 ben 160 mm PN10. Duktiljern *	14-500	14 1423.160
AVK skydeventil med PE100-SDR17 ben 200 mm PN10. Duktiljern *	14-911	14 1423.200
AVK skydeventil med PE100-SDR17 ben 225 mm PN10. Duktiljern *	14-911	14 1423.225
AVK skydeventil med PE100-SDR17 ben 250 mm PN10. Duktiljern *	14-E10	14 1423.250
AVK skydeventil med PE100-SDR17 ben 280 mm PN10. Duktiljern	14-920	14 1423.280
AVK skydeventil med PE100-SDR17 ben 315 mm PN10. Duktiljern *	14-911	14 1423.315
AVK skydeventil med PE100-SDR17 ben 400 mm PN10. Duktiljern	14-920	14 1423.400

AVK

AVK skydeventiler af duktiljern. Med fastmonterede Safetech PE100RC rørender. PN10. Til vand og neutrale væsker max. 40°C.



Navn	Varegrp.	BD nr.
AVK skydeventil med PE100RC kapperør 75 mm PN10. Duktiljern	14-500	14 1425.075
AVK skydeventil med PE100RC kapperør 90 mm PN10. Duktiljern	14-500	14 1425.090
AVK skydeventil med PE100RC kapperør 110 mm PN10. Duktiljern	14-500	14 1425.110
AVK skydeventil med PE100RC kapperør 160 mm PN10. Duktiljern	14-500	14 1425.160
AVK skydeventil med PE100RC kapperør 200 mm PN10. Duktiljern *	14-911	14 1425.200
AVK skydeventil med PE100RC kapperør 225 mm PN10. Duktiljern *	14-911	14 1425.225
AVK skydeventil med PE100RC kapperør 250 mm PN10. Duktiljern *	14-911	14 1425.250
AVK skydeventil med PE100RC kapperør 315 mm PN10. Duktiljern *	14-911	14 1425.315
AVK skydeventil med PE100RC kapperør 400 mm PN10. Duktiljern	14-911	14 1425.400

AVK

AVK skydeventiler af duktiljern. Med indstiksmuffer. PN16. Til drikkevand og neutrale væsker max. 70°C.



Navn	Varegrp.	BD nr.
AVK skydeventil med indstiksmuffer 50 mm PN16. for PVC-rør. Duktiljern *	14-911	14 1010.050
AVK skydeventil med indstiksmuffer 63 mm PN16. for PVC-rør. Duktiljern *	14-911	14 1010.063
AVK skydeventil med indstiksmuffer 75 mm PN16. for PVC-rør. Duktiljern	14-500	14 1010.075
AVK skydeventil med indstiksmuffer 90 mm PN16. for PVC-rør. Duktiljern	14-500	14 1010.090
AVK skydeventil med indstiksmuffer 110 mm PN16. for PVC-rør. Duktiljern	14-500	14 1010.110
AVK skydeventil med indstiksmuffer 125 mm PN16. for PVC-rør. Duktiljern	14-911	14 1010.125
AVK skydeventil med indstiksmuffer 160 mm PN16. for PVC-rør. Duktiljern	14-500	14 1010.160
AVK skydeventil med indstiksmuffer 200 mm PN16. for PVC-rør. Duktiljern *	14-911	14 1010.200
AVK skydeventil med indstiksmuffer 225 mm PN16. for PVC-rør. Duktiljern *	14-910	14 1010.225
AVK skydeventil med indstiksmuffer 250 mm PN16. for PVC-rør. Duktiljern *	14-910	14 1010.250
AVK skydeventil med indstiksmuffer 280 mm PN16. for PVC-rør. Duktiljern	14-911	14 1010.280
AVK skydeventil med indstiksmuffer 315 mm PN16. for PVC-rør. Duktiljern *	14-911	14 1010.315
AVK skydeventil med indstiksmuffer 400 mm PN16. for PVC-rør. Duktiljern *	14-910	14 1010.400

AVK

AVK combi-tee af duktiljern. Med flanger. 3-vejs med ventiler. PN10/16. Til drikkevand og neutrale væsker max. 70°C.



Navn	Varegrp.	BD nr.
AVK combi-tee med flanger DN100. PN16. 3-vejs. Duktiljern *	14-911	14 3238.100
AVK combi-tee med flanger DN150. PN16. 3-vejs. Duktiljern *	14-911	14 3238.150
AVK combi-tee med flanger DN200. PN10. 3-vejs. Duktiljern *	14-911	14 3238.200
AVK combi-tee med flanger DN250. PN10. 3-vejs. Duktiljern *	14-911	14 3238.250
AVK combi-tee med flanger DN300. PN10. 3-vejs. Duktiljern *	14-911	14 3238.300

AVK

AVK combi-tee af duktiljern. Med flanger. 4-vejs med ventiler. PN10/16. Til drikkevand og neutrale væsker max. 70°C.



Navn	Varegrp.	BD nr.
AVK combi-tee med flanger DN100. PN16. 4-vejs. Duktiljern *	14-911	14 3239.100
AVK combi-tee med flanger DN150. PN16. 4-vejs. Duktiljern *	14-911	14 3239.150
AVK combi-tee med flanger DN200. PN10. 4-vejs. Duktiljern *	14-911	14 3239.200
AVK combi-tee med flanger DN250. PN10. 4-vejs. Duktiljern *	14-911	14 3239.250
AVK combi-tee med flanger DN300. PN10. 4-vejs. Duktiljern *	14-911	14 3239.300

HAWLE

Hawle E2 skydeventiler af duktiljern. Med flanger. PN10/PN16.



Navn	Varegrp.	BD nr.
Hawle skydeventil E2 med flanger DN50. PN16. Duktiljern *	14-920	14 3000.050
Hawle skydeventil E2 med flanger DN65. PN16. Duktiljern	14-400	14 3000.065
Hawle skydeventil E2 med flanger DN80. PN16. Duktiljern	14-400	14 3000.080
Hawle skydeventil E2 med flanger DN100. PN16. Duktiljern	14-400	14 3000.100
Hawle skydeventil E2 med flanger DN125. PN16. Duktiljern *	14-920	14 3000.125
Hawle skydeventil E2 med flanger DN150. PN16. Duktiljern	14-400	14 3000.150
Hawle skydeventil E2 med flanger DN200. PN10. Duktiljern	14-400	14 3000.200
Hawle skydeventil E2 med flanger DN250. PN16. Duktiljern	14-400	14 3000.250

**HAWLE**

Hawle E2 skydeventiler af duktiljern. Med flanger. PN10/PN16.

Navn	Varegrp.	BD nr.
Hawle skydeventil E2 med flanger DN300. PN16. Duktiljern	14-400	14 3000.300
Hawle skydeventil E2 med flanger DN350. PN16. Duktiljern *	14-920	14 3000.350
Hawle skydeventil E2 med flanger DN400. PN16. Duktiljern *	14-920	14 3000.400

**HAWLE**

Hawle E2 skydeventiler af duktiljern. Med flanger. Reduceret. PN10/PN16.

Navn	Varegrp.	BD nr.
Hawle skydeventil E2 med flanger DN100/DN65 PN16. Duktiljern	14-920	14 3002.098
Hawle skydeventil E2 med flanger DN100/DN80 PN16. Duktiljern *	14-920	14 3002.099
Hawle skydeventil E2 med flanger DN125/DN100 PN16. Duktiljern *	14-920	14 3002.124
Hawle skydeventil E2 med flanger DN150/DN100 PN16. Duktiljern *	14-920	14 3002.148
Hawle skydeventil E2 med flanger DN200/DN100 PN16. Duktiljern	14-920	14 3002.198
Hawle skydeventil E2 med flanger DN200/DN150 PN16. Duktiljern *	14-920	14 3002.199
Hawle skydeventil E2 med flanger DN250/DN150 PN16. Duktiljern *	14-920	14 3002.248
Hawle skydeventil E2 med flanger DN250/DN200 PN16. Duktiljern *	14-920	14 3002.249
Hawle skydeventil E2 med flanger DN300/DN150 PN16. Duktiljern *	14-920	14 3002.297
Hawle skydeventil E2 med flanger DN300/DN200 PN16. Duktiljern *	14-920	14 3002.298
Hawle skydeventil E2 med flanger DN300/DN250 PN16. Duktiljern *	14-920	14 3002.299

**HAWLE**

Hawle A skydeventiler af duktiljern. Med flanger. PN10/PN16.

Navn	Varegrp.	BD nr.
Hawle A skydeventil med flanger DN80. PN16. Duktiljern *	14-920	14 3201.080
Hawle A skydeventil med flanger DN100. PN16. Duktiljern *	14-920	14 3201.100
Hawle A skydeventil med flanger DN125. PN16. Duktiljern	14-920	14 3201.125
Hawle A skydeventil med flanger DN150. PN16. Duktiljern *	14-920	14 3201.150
Hawle A skydeventil med flanger DN200. PN10. Duktiljern *	14-920	14 3201.200

HAWLE

Hawle SYSTEM 2000/E2 skydeventiler af duktiljern. Med flange og trækfast indstiksmuffe. PN10/PN16.



Navn	Varegrp.	BD nr.
Hawle system 2000/E2 skydeventil med flange og indstiksmuffe DN50. 63 mm. PN16. Trækfast. Duktiljern *	14-920	14 3095.063
Hawle system 2000/E2 skydeventil med flange og indstiksmuffe DN65. 75 mm. PN16. Trækfast. Duktiljern *	14-920	14 3095.075
Hawle system 2000/E2 skydeventil med flange og indstiksmuffe DN80. 90 mm. PN16. Trækfast. Duktiljern	14-400	14 3095.090
Hawle system 2000/E2 skydeventil med flange og indstiksmuffe DN100. 110 mm. PN16. Trækfast. Duktiljern *	14-920	14 3095.110
Hawle system 2000/E2 skydeventil med flange og indstiksmuffe DN125. 140 mm. PN16. Trækfast. Duktiljern *	14-920	14 3095.125
Hawle system 2000/E2 skydeventil med flange og indstiksmuffe DN150. 160 mm. PN16. Trækfast. Duktiljern *	14-920	14 3095.160
Hawle system 2000/E2 skydeventil med flange og indstiksmuffe DN150. 180 mm. PN16. Trækfast. Duktiljern *	14-920	14 3095.180
Hawle system 2000/E2 skydeventil med flange og indstiksmuffe DN200. 200 mm. PN10. Trækfast. Duktiljern *	14-920	14 3095.200
Hawle system 2000/E2 skydeventil med flange og indstiksmuffe DN200. 225 mm. PN10. Trækfast. Duktiljern *	14-920	14 3095.225
Hawle system 2000/E2 skydeventil med flange og indstiksmuffe DN250. 250 mm. PN10. Trækfast. Duktiljern *	14-920	14 3095.250
Hawle system 2000/E2 skydeventil med flange og indstiksmuffe DN250. 280 mm. PN10. Trækfast. Duktiljern *	14-920	14 3095.280
Hawle system 2000/E2 skydeventil med flange og indstiksmuffe DN300. 315 mm. PN16. Trækfast. Duktiljern *	14-920	14 3095.315

HAWLE

Hawle E2 skydeventiler af duktiljern. Med flange og fastmonteret PE100-SDR11 rørende. PN16.



Navn	Varegrp.	BD nr.
Hawle E2 Skydeventil med flange og PE100-SDR11 ben DN50/63 mm. PN16. Duktiljern *	14-920	14 3015.063
Hawle E2 Skydeventil med flange og PE100-SDR11 ben DN65/75 mm. PN16. Duktiljern *	14-920	14 3015.075
Hawle E2 Skydeventil med flange og PE100-SDR11 ben DN80/90 mm. PN16. Duktiljern *	14-920	14 3015.090
Hawle E2 Skydeventil med flange og PE100-SDR11 ben DN100/110 mm. PN16. Duktiljern *	14-920	14 3015.110
Hawle E2 Skydeventil med flange og PE100-SDR11 ben DN100/125 mm. PN16. Duktiljern *	14-920	14 3015.125
Hawle E2 Skydeventil med flange og PE100-SDR11 ben DN125/140 mm. PN16. Duktiljern	14-920	14 3015.140
Hawle E2 Skydeventil med flange og PE100-SDR11 ben DN150/160 mm. PN16. Duktiljern *	14-920	14 3015.160
Hawle E2 Skydeventil med flange og PE100-SDR11 ben DN150/180 mm. PN16. Duktiljern *	14-920	14 3015.180
Hawle E2 Skydeventil med flange og PE100-SDR11 ben DN200/225 mm. PN16. Duktiljern *	14-920	14 3015.225

**HAWLE**

Hawle E2 skydeventiler af duktiljern. Med fastmonterede PE100-SDR11 rørender. PN16.

Navn	Varegrp.	BD nr.
Hawle E2 Skydeventil med PE100-SDR11 ben 63 mm. PN16. Duktiljern	14-920	14 3018.050
Hawle E2 Skydeventil med PE100-SDR11 ben 75 mm. PN16. Duktiljern	14-400	14 3018.075
Hawle E2 Skydeventil med PE100-SDR11 ben 90 mm. PN16. Duktiljern	14-400	14 3018.090
Hawle E2 Skydeventil med PE100-SDR11 ben 110 mm. PN16. Duktiljern	14-400	14 3018.110
Hawle E2 Skydeventil med PE100-SDR11 ben 125 mm. PN16. Duktiljern	14-400	14 3018.125
Hawle E2 Skydeventil med PE100-SDR11 ben 140 mm. PN16. Duktiljern	14-920	14 3018.140
Hawle E2 Skydeventil med PE100-SDR11 ben 160 mm. PN16. Duktiljern	14-400	14 3018.160
Hawle E2 Skydeventil med PE100-SDR11 ben 180 mm. PN16. Duktiljern	14-920	14 3018.180
Hawle E2 Skydeventil med PE100-SDR11 ben 200 mm. PN16. Duktiljern	14-400	14 3018.200
Hawle E2 Skydeventil med PE100-SDR11 ben 225 mm. PN16. Duktiljern	14-920	14 3018.225

HAWLE

Hawle E2 skydeventiler af duktiljern. Med fastmonterede PE100-SDR17 rørender. PN10.



Navn	Varegrp.	BD nr.
Hawle E2 Skydeventil med PE100-SDR17 ben 63 mm PN10. Duktiljern	14-400	14 2918.063
Hawle E2 Skydeventil med PE100-SDR17 ben 75 mm PN10. Duktiljern	14-400	14 2918.075
Hawle E2 Skydeventil med PE100-SDR17 ben 90 mm PN10. Duktiljern	14-400	14 2918.090
Hawle E2 Skydeventil med PE100-SDR17 ben 110 mm PN10. Duktiljern	14-400	14 2918.110
Hawle E2 Skydeventil med PE100-SDR17 ben 125 mm PN10. Duktiljern	14-920	14 2918.125
Hawle E2 Skydeventil med PE100-SDR17 ben 160 mm PN10. Duktiljern	14-400	14 2918.160
Hawle E2 Skydeventil med PE100-SDR17 ben 200 mm PN10. Duktiljern	14-400	14 2918.200
Hawle E2 Skydeventil med PE100-SDR17 ben 225 mm PN10. Duktiljern	14-920	14 2918.225

HAWLE

Hawle SYSTEM 2000 skydeventiler af duktiljern. Med trækfaste indstiksmuffer for PVC og PE rør, PN16.



Navn	Varegrp.	BD nr.
Hawle system 2000 skydeventil E2 med indstiksmuffer 63 mm. PN16. Trækfast. Duktiljern	14-400	14 3094.063
Hawle system 2000 skydeventil E2 med indstiksmuffer 75 mm. PN16. Trækfast. Duktiljern	14-400	14 3094.075
Hawle system 2000 skydeventil E2 med indstiksmuffer 90 mm. PN16. Trækfast. Duktiljern	14-400	14 3094.090
Hawle system 2000 skydeventil E2 med indstiksmuffer 110 mm. PN16. Trækfast. Duktiljern	14-400	14 3094.110
Hawle system 2000 skydeventil E2 med indstiksmuffer 125 mm. PN16. Trækfast. Duktiljern *	14-920	14 3094.125
Hawle system 2000 skydeventil E2 med indstiksmuffer 140 mm. PN16. Trækfast. Duktiljern *	14-920	14 3094.140
Hawle system 2000 skydeventil E2 med indstiksmuffer 160 mm. PN16. Trækfast. Duktiljern	14-400	14 3094.160
Hawle system 2000 skydeventil E2 med indstiksmuffer 180 mm. PN16. Trækfast. Duktiljern *	14-920	14 3094.180
Hawle system 2000 skydeventil E2 med indstiksmuffer 200 mm. PN16. Trækfast. Duktiljern	14-400	14 3094.200
Hawle system 2000 skydeventil E2 med indstiksmuffer 250 mm. PN16. Trækfast. Duktiljern	14-400	14 3094.250
Hawle system 2000 skydeventil E2 med indstiksmuffer 280 mm. PN16. Trækfast. Duktiljern *	14-920	14 3094.280
Hawle system 2000 skydeventil E2 med indstiksmuffer 315 mm. PN16. Trækfast. Duktiljern *	14-920	14 3094.315

HAWLE

Hawle E2 skydeventiler af duktiljern. Med spidsender. PN16.



Navn	Varegrp.	BD nr.
Hawle skydeventil E2 med spidsender. DN80. PN16. Duktiljern	14-920	14 3070.080
Hawle skydeventil E2 med spidsender. DN100. PN16. Duktiljern *	14-920	14 3070.100
Hawle skydeventil E2 med spidsender. DN125. PN16. Duktiljern *	14-920	14 3070.125
Hawle skydeventil E2 med spidsender. DN150. PN16. Duktiljern *	14-920	14 3070.150
Hawle skydeventil E2 med spidsender. DN200. PN16. Duktiljern	14-400	14 3070.200
Hawle skydeventil E2 med spidsender. DN250. PN16. Duktiljern *	14-920	14 3070.250
Hawle skydeventil E2 med spidsender. DN300. PN16. Duktiljern *	14-920	14 3070.300

**HAWLE**

Hawle E2 Combi-tee af duktiljern. Med flanger. 3-vejs med ventiler. PN16.

Navn	Varegrp.	BD nr.
Hawle E2 Combi-tee med flanger DN80. PN16. 3-vejs. Duktiljern *	14-920	14 3033.080
Hawle E2 Combi-tee med flanger DN100. PN16. 3-vejs. Duktiljern *	14-400	14 3033.100
Hawle E2 Combi-tee med flanger DN125. PN16. 3-vejs. Duktiljern *	14-920	14 3033.125
Hawle E2 Combi-tee med flanger DN150. PN16. 3-vejs. Duktiljern	14-400	14 3033.150
Hawle E2 Combi-tee med flanger DN200. PN16. 3-vejs. Duktiljern *	14-920	14 3033.200

**HAWLE**

Hawle E2 Combi-tee af duktiljern. Med flanger. 3-vejs med ventil på afgrening. PN16.

Navn	Varegrp.	BD nr.
Hawle E2 Combi-tee med flanger DN80. PN16. Duktiljern *	14-920	14 3020.080
Hawle E2 Combi-tee med flanger DN100/DN80. PN16. Duktiljern *	14-920	14 3020.099
Hawle E2 Combi-tee med flanger DN100. PN16. Duktiljern *	14-920	14 3020.100
Hawle E2 Combi-tee med flanger DN150/DN65. PN16. Duktiljern *	14-920	14 3020.146
Hawle E2 Combi-tee med flanger DN150/DN80. PN16. Duktiljern *	14-920	14 3020.147
Hawle E2 Combi-tee med flanger DN150/DN100. PN16. Duktiljern *	14-920	14 3020.148
Hawle E2 Combi-tee med flanger DN150. PN16. Duktiljern *	14-920	14 3020.150
Hawle E2 Combi-tee med flanger DN200/DN80. PN16. Duktiljern *	14-920	14 3020.196
Hawle E2 Combi-tee med flanger DN200/DN100. PN16. Duktiljern *	14-920	14 3020.197
Hawle E2 Combi-tee med flanger DN200/DN150. PN16. Duktiljern *	14-920	14 3020.199

HAWLE

Hawle E2 combi-tee af duktiljern. Med flanger. 4-vejs med ventiler. PN16.



Navn	Varegrp.	BD nr.
Hawle E2 Combi-tee med flanger DN80. PN16. 4-vejs. Duktiljern *	14-920	14 3037.080
Hawle E2 Combi-tee med flanger DN100. PN16. 4-vejs. Duktiljern *	14-920	14 3037.100
Hawle E2 Combi-tee med flanger DN125. PN16. 4-vejs. Duktiljern *	14-920	14 3037.125
Hawle E2 Combi-tee med flanger DN150. PN16. 4-vejs. Duktiljern *	14-920	14 3037.150
Hawle E2 Combi-tee med flanger DN200. PN16. 4-vejs. Duktiljern *	14-920	14 3037.200

HAWLE

Hawle SYSTEM 2000/E2 combi-tee af duktiljern. 3-vejs med trækfaste indstiksmuffer for PVC og PE rør. Med ventil på afgrening. PN16.



Navn	Varegrp.	BD nr.
Hawle system 2000/E2 combi-tee med indstiksmuffer 90/90 mm. PN16. Trækfast. Duktiljern *	14-920	14 3120.080
Hawle system 2000/E2 combi-tee med indstiksmuffer 110/63 mm. PN16. Trækfast. Duktiljern	14-920	14 3120.098
Hawle system 2000/E2 combi-tee med indstiksmuffer 110/90 mm. PN16. Trækfast. Duktiljern *	14-920	14 3120.099
Hawle system 2000/E2 combi-tee med indstiksmuffer 110/110 mm. PN16. Trækfast. Duktiljern *	14-920	14 3120.100
Hawle system 2000/E2 combi-tee med indstiksmuffer 160/90 mm. PN16. Trækfast. Duktiljern *	14-920	14 3120.147
Hawle system 2000/E2 combi-tee med indstiksmuffer 160/110 mm. PN16. Trækfast. Duktiljern *	14-920	14 3120.148
Hawle system 2000/E2 combi-tee med indstiksmuffer 160/125 mm. PN16. Trækfast. Duktiljern	14-920	14 3120.149
Hawle system 2000/E2 combi-tee med indstiksmuffer 160/160 mm. PN16. Trækfast. Duktiljern *	14-920	14 3120.150
Hawle system 2000/E2 combi-tee med indstiksmuffer 225/90 mm. PN16. Trækfast. Duktiljern	14-920	14 3120.222
Hawle system 2000/E2 combi-tee med indstiksmuffer 225/110 mm. PN16. Trækfast. Duktiljern	14-920	14 3120.223

HAWLE

Hawle udluftningsventilarrangement komplet. Max. 16 bar.
Med flangetilslutning. Ventil af polyacetal. Standrør af rustfrit
stål A4. Med plastlåg af PEHD.

Navn	Varegrp.	BD nr.
Hawle udluftningsventil DN50. L=755 mm. 1-16 bar *	14-920	14 4951.047
Hawle udluftningsventil DN50. L=1055 mm. 1-16 bar *	14-920	14 4951.048
Hawle udluftningsventil DN50. L=1305 mm. 1-16 bar *	14-920	14 4951.049
Hawle udluftningsventil DN50. L=1555 mm. 1-16 bar *	14-920	14 4951.050
Hawle udluftningsventil DN80. L=755 mm. 1-16 bar *	14-920	14 4951.077
Hawle udluftningsventil DN80. L=1055 mm. 1-16 bar *	14-920	14 4951.078
Hawle udluftningsventil DN80. L=1305 mm. 1-16 bar *	14-920	14 4951.079
Hawle udluftningsventil DN80. L=1555 mm. 1-16 bar *	14-920	14 4951.080

HAWLE

Hawle udluftningerventiler af polyacetal. Max. 16 bar. Med
gevindtilslutning.

Navn	Varegrp.	BD nr.
Hawle udluftningsventil 1". 0,8-16 bar.	14-920	14 4952.008
Hawle udluftningsventil 2". 1,0-16 bar. *	14-920	14 4952.012

AVK

AVK fast indbygningsgarniture til stikledningsventiler.



Navn	Varegrp.	BD nr.
AVK garniture DN25-50. Lgd. 1000 mm.	14-500	14 5125.010
AVK garniture DN25-50. Lgd. 1250 mm.	14-500	14 5125.012
AVK garniture DN25-50. Lgd. 1500 mm.	14-500	14 5125.015

AVK

AVK teleskopisk indbygningsgarniture til stikledningsventiler.



Navn	Varegrp.	BD nr.
AVK garniture DN25-50. Lgd. 450-700 mm.	14-500	14 5126.007
AVK garniture DN25-50. Lgd. 650-1100 mm.	14-500	14 5126.011
AVK garniture DN25-50. Lgd. 800-1400 mm.	14-500	14 5126.016
AVK garniture DN25-50. Lgd. 1050-1750 mm.	14-500	14 5126.018
AVK garniture DN25-50. Lgd. 1700-2900 mm. *	14-911	14 5126.029

AVK

AVK teleskopisk universal indbygningsgarniture for hovedledningsventiler.



Navn	Varegrp.	BD nr.
AVK teleskopgarniture DN40-400. Lgd. 450-700 mm.	14-500	14 5127.397
AVK teleskopgarniture DN40-400. Lgd. 650-1100 mm.	14-500	14 5127.398
AVK teleskopgarniture DN40-400. Lgd. 1050-1750 mm.	14-500	14 5127.399
AVK teleskopgarniture DN40-400. Lgd. 1700-2900 mm. *	14-911	14 5127.400

HAWLE

Hawle fast indbygningsgarniture til stikledningsventiler.

Navn	Varegrp.	BD nr.
Hawle fast garniture 25-63 mm. 1000 mm.	14-400	14 5040.010
Hawle fast garniture 25-63 mm. 1250 mm.	14-400	14 5041.000
Hawle fast garniture 25-63 mm. 1500 mm.	14-401	14 5041.001

**HAWLE**

Hawle teleskopisk indbygningsgarniture til stikledningsventiler.

Navn	Varegrp.	BD nr.
Hawle teleskopgarniture 25-50 mm. 1300-1800 mm. *	14-920	14 5045.000
Hawle teleskopgarniture 25-63 mm. 1000-1600 mm.	14-401	14 5046.000
Hawle teleskopgarniture 25-63 mm. 800-1200 mm.	14-401	14 5046.120
Hawle teleskopgarniture 25-63 mm. 1300-1800 mm.	14-400	14 5046.180
Hawle teleskopgarniture 25-63 mm. 2000-2500 mm.	14-400	14 5046.250

**HAWLE**

Hawle E2 fast indbygningsgarniture for hovedledningsventiler.

Navn	Varegrp.	BD nr.
Hawle E2 fast garniture DN50-100. 750 mm. *	14-920	14 5050.095
Hawle E2 fast garniture DN50-100. 1000 mm.	14-400	14 5050.096
Hawle E2 fast garniture DN50-100. 1250 mm.	14-400	14 5050.097
Hawle E2 fast garniture DN50-100. 1500 mm.	14-400	14 5050.098
Hawle E2 fast garniture DN50-100. 2000 mm. *	14-920	14 5050.099
Hawle E2 fast garniture DN50-100. 2500 mm. *	14-920	14 5050.100
Hawle E2 fast garniture DN125-150. 750 mm. *	14-920	14 5050.145
Hawle E2 fast garniture DN125-150. 1000 mm. *	14-920	14 5050.146
Hawle E2 fast garniture DN125-150. 1250 mm. *	14-920	14 5050.147

HAWLE

Hawle E2 fast indbygningsgarniture for hovedledningsventiler.



Navn	Varegrp.	BD nr.
Hawle E2 fast garniture DN125-150. 1500 mm.	14-400	14 5050.148
Hawle E2 fast garniture DN125-150. 2000 mm. *	14-920	14 5050.149
Hawle E2 fast garniture DN125-150. 2500 mm. *	14-920	14 5050.150
Hawle E2 fast garniture DN200. 1000 mm. *	14-920	14 5050.196
Hawle E2 fast garniture DN200. 1250 mm. *	14-920	14 5050.197
Hawle E2 fast garniture DN200. 1500 mm.	14-400	14 5050.198
Hawle E2 fast garniture DN200. 2000 mm.	14-400	14 5050.199
Hawle E2 fast garniture DN200. 2500 mm. *	14-920	14 5050.200
Hawle E2 fast garniture DN250. 1250 mm. *	14-920	14 5030.250
Hawle E2 fast garniture DN300. 1250 mm. *	14-920	14 5030.300

HAWLE

Hawle E2 teleskopisk indbygningsgarniture for hovedledningsventiler.



Navn	Varegrp.	BD nr.
Hawle E2 teleskopgarniture DN250. 1200-1500 mm.	14-400	14 5035.249
Hawle E2 teleskopgarniture DN250. 1400-1800 mm. *	14-920	14 5035.250
Hawle E2 teleskopgarniture DN300. 1250-1500 mm.	14-400	14 5035.299
Hawle E2 teleskopgarniture DN300. 1500-1800 mm. *	14-920	14 5035.300
Hawle E2 teleskopgarniture DN400. 1500-1800 mm. *	14-920	14 5035.400

HAWLE

Hawle teleskopisk indbygningsgarniture for hovedledningsventiler.



Navn	Varegrp.	BD nr.
Hawle teleskopgarniture DN50-100. 900-1150 mm.	14-400	14 5055.097
Hawle teleskopgarniture DN50-100. 1070-1500 mm.	14-400	14 5055.098
Hawle teleskopgarniture DN50-100. 1300-1800 mm.	14-400	14 5055.099
Hawle teleskopgarniture DN50-100. 2000-2500 mm.	14-400	14 5055.100

**HAWLE**

Hawle teleskopisk indbygningsgarniture for hovedledningsventiler.

Navn	Varegrp.	BD nr.
Hawle teleskopgarniture DN125-150. 920-1070 mm.	14-400	14 5055.146
Hawle teleskopgarniture DN125-150. 1010-1250 mm.	14-400	14 5055.147
Hawle teleskopgarniture DN125-150. 1140-1500 mm.	14-400	14 5055.148
Hawle teleskopgarniture DN125-150. 1300-1800 mm.	14-400	14 5055.149
Hawle teleskopgarniture DN125-150. 2000-2500 mm. *	14-920	14 5055.150
Hawle teleskopgarniture DN200. 950-1070 mm. *	14-920	14 5055.196
Hawle teleskopgarniture DN200. 1030-1230 mm.	14-400	14 5055.197
Hawle teleskopgarniture DN200. 1170-1500 mm.	14-400	14 5055.198
Hawle teleskopgarniture DN200. 1350-1800 mm. *	14-920	14 5055.199
Hawle teleskopgarniture DN200. 2000-2500 mm. *	14-920	14 5055.200

GEORG FISCHER

Georg Fischer teleskopisk indbygningsgarniture til Elgef+ trykanboreningsventil.



Navn	Varegrp.	BD nr.
GF teleskopgarniture 850-1050 mm. *	14-902	14 5267.100
GF teleskopgarniture 1000-1500 mm.	14-123	14 5267.125
GF teleskopgarniture 1300-1900 mm. *	14-902	14 5267.150

ISIFLO

Isiflo teleskopisk indbygningsgarniture. Universalmodel til stikledningsventiler.



Navn	Varegrp.	BD nr.
Isiflo teleskopgarniture universal model 550-950 mm.	14-123	14 5277.110
Isiflo teleskopgarniture universal model 780-1350 mm.	14-123	14 5277.113
Isiflo teleskopgarniture universal model 860-1520 mm.	14-123	14 5277.115
Isiflo teleskopgarniture universal model 1300-2400 mm. *	14-901	14 5277.124

ISIFLO

Isiflo teleskopisk indbygningsgarniture til AVK/HAWLE stikledningsventiler.



Navn	Varegrp.	BD nr.
Isiflo teleskopgarniture 700-1200mm. Til AVK stikledningsventiler. *	14-999	14 5277.012
Isiflo teleskopgarniture type 347. 550-950 mm. Til Hawle stikledningsventiler.	14-123	14 5777.110
Isiflo teleskopgarniture type 347. 780-1350 mm. Til Hawle stikledningsventiler.	14-123	14 5777.113

ISIFLO

Isiflo teleskopisk indbygningsgarniture for hovedledningsventiler.



Navn	Varegrp.	BD nr.
Isiflo teleskopgarniture DN40-150. 450-750 mm.	14-123	14 5117.148
Isiflo teleskopgarniture DN40-150. 650-1100 mm.	14-123	14 5117.149
Isiflo teleskopgarniture DN40-150. 950-1750 mm.	14-123	14 5117.150
Isiflo teleskopgarniture DN175-300. 450-750 mm.	14-123	14 5117.348
Isiflo teleskopgarniture DN175-300. 650-1100 mm.	14-123	14 5117.349
Isiflo teleskopgarniture DN175-300. 950-1750 mm.	14-123	14 5117.350

JCH

Teleskopisk indbygningsgarniture til JCH kuglestophaner. 16mm spindel.



Navn	Varegrp.	BD nr.
JCH teleskopgarniture 900-1500 mm.	14-550	14 5221.010
JCH teleskopgarniture 900-1500 mm.	14-550	14 5223.000
JCH teleskopgarniture 1100-1900 mm. *	14-903	14 5223.190

**JCH**

Teleskopisk sommerhusgarniture til JCH kuglestophaner.
16mm spindel.

Navn	Varegrp.	BD nr.
JCH sommerhusgarniture 25 mm. 900-1500 mm.	14-550	14 5226.925
JCH sommerhusgarniture 32 mm. 900-1500 mm.	14-550	14 5226.932

Spindelstænger, af 16 mm galvaniseret firkantstål.



Navn	Varegrp.	BD nr.
Spindel 16 mm. Med 12 mm hul. Galvaniseret. *	14-988	14 5360.012
Spindel 16 mm. Med 14 mm hul. Galvaniseret.	14-560	14 5360.014
Spindel 16 mm. Med 15 mm hul. Galvaniseret.	14-560	14 5360.015
Spindel 16 mm. Med 16 mm hul. Galvaniseret. *	14-988	14 5360.016
Spindel 16 mm. Med 17 mm hul. Galvaniseret. *	14-988	14 5360.017
Spindel 16 mm. Med 18 mm hul. Galvaniseret. *	14-988	14 5360.018
Spindel 16 mm. Med 19 mm hul. Galvaniseret. *	14-988	14 5360.019
Spindel 16 mm. Med 20 mm hul. Galvaniseret.	14-560	14 5360.020
Spindel 16 mm. Med 22 mm hul. Galvaniseret. *	14-988	14 5360.022

ALTECH

Betjeningsnøgler til ventiler.



Navn	Varegrp.	BD nr.
Altech rustfri Y-ventilnøgle Med 3 koniske hoveder 16x16/20x20/33x33 mm.	14-122	14 5180.000

AVK

Stophanedæksler, støbejern.



Navn	Varegrp.	BD nr.
AVK stophanedæksel fast model med mellemring. Højde 190 mm. Gråjern	14-500	14 5155.380
AVK stophanedæksel vendbart fast/flydende model til stik- & hovedledningsventiler. Højde 224 mm. Duktiljern.	14-500	14 5157.235
AVK stophanedæksel flydende model. Indv. ø80 mm. Højde 130 mm. Duktiljern	14-500	14 5158.200
AVK stophanedæksel flydende model. Indv. Ø 120 mm. Højde 150 mm. Duktiljern	14-500	14 5158.240
AVK stophanedæksel flydende model. Firkantet 180x180 mm. Duktiljern. Sort.	14-500	14 5678.425
AVK stophanedæksel flydende model. Udv. Ø 210 mm. Duktiljern. Sort.	14-500	14 5679.425

AVK

Stophanedæksler, komposit.



Navn	Varegrp.	BD nr.
AVK stophanedæksel fast model til stikledningsventiler. Højde 130 mm. Polyamid, med prop af støbejern.	14-500	14 5132.130
AVK stophanedæksel flydende model. Firkantet 180x180 mm. Komposit underdel. Blå karm og prop af duktiljern.	14-500	14 5670.180
AVK stophanedæksel flydende model. Udv. Ø 210 mm. Komposit underdel. Blå karm og prop af duktiljern.	14-500	14 5671.210
AVK Purdie stophanedæksel firkantet model 146x146 mm. "VAND". Sort polyamid med prop af støbejern.	14-110	14 5675.000
AVK stophanedæksel fast model. Højde 190 mm. Sort polyamid med blå prop af støbejern.	14-500	14 5677.130
AVK stophanedæksel fast model. Højde 190 mm. Sort polyamid med sort prop af støbejern.	14-500	14 5677.131
AVK afslutningsfirkant til stophanedæksel 14567713x. Blå. Duktiljern.	14-500	14 5164.420
AVK prop med pakning. Universal. Duktiljern.	14-500	14 5159.000

**AVK**

AVK afstandsrings til stophanedæksel. Duktijern.

Navn	Varegrp.	BD nr.
AVK afstandsrings 10 mm. Duktijern	14-500	14 5165.410
AVK afstandsrings 20 mm. Duktijern	14-500	14 5165.420
AVK afstandsrings 30 mm. Duktijern	14-500	14 5165.430
AVK afstandsrings 40 mm. Duktijern *	14-911	14 5165.440
AVK afstandsrings 50 mm. Duktijern *	14-911	14 5165.450

**AVK**

Bæreprader til stophanedæksler.

Navn	Varegrp.	BD nr.
AVK universal bæreprade. HDPE.	14-500	14 5674.800

**AVK**

AVK spindelovergange til stiklednings- og hovedledningsventiler. Passer til universal teleskopisk indbygningsgarniturer DN 40-400.

Navn	Varegrp.	BD nr.
AVK spindelfirkant DN40-50. 14/25 mm. Støbejern. Til universal garniture 145127xxx	14-500	14 5131.050
AVK spindelfirkant DN65-80. 17/25 mm. Støbejern. Til universal garniture 145127xxx	14-500	14 5131.080
AVK spindelfirkant DN100-150. 19/25 mm. Støbejern. Til universal garniture 145127xxx	14-500	14 5131.150
AVK spindelfirkant DN200. 24/25 mm. Støbejern. Til universal garniture 145127xxx	14-500	14 5131.200
AVK spindelfirkant DN250-300. 27/25 mm. Støbejern. Til universal garniture 145127xxx	14-500	14 5131.300
AVK spindelfirkant DN350-400. 32/25 mm. Støbejern. Til universal garniture 145127xxx	14-500	14 5131.400

AVK

AVK spindelskåner af duktiljern.



Navn	Varegrp.	BD nr.
AVK spindelskåner DN65-80. Duktiljern *	14-911	14 1495.080
AVK spindelskåner DN100-150. Duktiljern *	14-911	14 1495.150
AVK spindelskåner DN200. Duktiljern *	14-911	14 1495.200
AVK spindelskåner DN250-300. Duktiljern	14-911	14 1495.250

AVK

Betjeningsnøgler til ventiler.



Navn	Varegrp.	BD nr.
EFKO T-nøgle 32 mm for AVK garniturer til hovedledningsventiler.	14-560	14 5239.032

AVK

AVK håndhjul til ventiler. Af epoxycoated gråjern.



Navn	Varegrp.	BD nr.
AVK håndhjul DN25-50. Ø120 mm til stikledningsventil. *	14-911	14 1493.048
AVK håndhjul DN40-50. Ø180 mm til stikledningsventil. *	14-911	14 1493.050
AVK håndhjul DN65-80. Ø225 mm til stikledningsventil. *	14-911	14 1493.080
AVK håndhjul DN100. Ø280 mm til stikledningsventil.	14-500	14 1493.100
AVK håndhjul DN125-150. Ø320 mm til stikledningsventil. *	14-911	14 1493.150
AVK håndhjul DN200. Ø360 mm til stikledningsventil. *	14-911	14 1493.200
AVK håndhjul DN250-300. Ø500 mm til stikledningsventil. *	14-911	14 1493.300

EFKO

Bæreprader til stophanedæksler.



Navn	Varegrp.	BD nr.
EFKO bæreprade 300mm. Galv. Stål. *	14-988	14 5284.030
EFKO bæreprade 350mm. Galv. Stål. *	14-988	14 5284.035

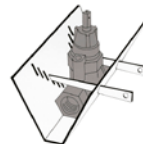

Forankringsplade til stophaner og stikledningsventiler. Galv.
Stål.

Navn	Varegrp.	BD nr.
EFKO Forankringsplade galv.	14-560	14 5281.012

Betjeningsnøgler til ventiler.



Navn	Varegrp.	BD nr.
EFKO T-nøgle 22 mm for AVK garniturer til stikledningsventiler.	14-560	14 5239.022

HAWLE

Stophanedæksler, støbejern.



Navn	Varegrp.	BD nr.
Hawle stophanedæksel fast model til stikledningsventiler. Højde 200 mm. Gråjern.	14-400	14 5155.180
Hawle prop alene for stophanedæksel 145155180 *	14-920	14 5167.180
Hawle stophanedæksel fast model til hovedledningsventiler. Højde 200 mm. Gråjern.	14-400	14 5150.200
Hawle prop alene for stophanedæksel 145150200 *	14-920	14 5166.200

HAWLE

Stophanedæksler, komposit.



Navn	Varegrp.	BD nr.
Hawle stophanedæksel justerbar model til stikledningsventiler. Højde = 270-420 mm. Sort komposit.	14-400	14 5140.100
Hawle stophanedæksel justerbar model til hovedledningsventiler. Højde = 295-470 mm. Sort komposit. *	14-920	14 5140.200

HAWLE

Hawle afstandsringe til stophanedækseL. Gråjern.



Navn	Varegrp.	BD nr.
Hawle afstandsring 15 mm til stor model. Gråjern	14-400	14 5160.015
Hawle afstandsring 20 mm til stor model. Gråjern	14-400	14 5160.020
Hawle afstandsring 30 mm til stor model. Gråjern *	14-920	14 5160.030
Hawle afstandsring 40 mm til stor model. Gråjern *	14-920	14 5160.040
Hawle afstandsring 50 mm til stor model. Gråjern *	14-920	14 5160.050
Hawle afstandsring 12 mm til lille model. Gråjern *	14-920	14 5165.012
Hawle afstandsring 15 mm til lille model. Gråjern	14-400	14 5165.015
Hawle afstandsring 20 mm til lille model. Gråjern *	14-920	14 5165.020
Hawle afstandsring 30 mm til lille model. Gråjern *	14-920	14 5165.030
Hawle afstandsring 40 mm til lille model. Gråjern *	14-920	14 5165.040
Hawle afstandsring 50 mm til lille model. Gråjern *	14-920	14 5165.050

HAWLE

Hawle forankringsbøjler til træksikring af PVC stikmuffesamlinger. Duktijern.



Navn	Varegrp.	BD nr.
Hawle træksikring 63 mm DN50 PN16	06-400	06 4405.063
Hawle træksikring 75 mm DN65 PN16	06-400	06 4405.075
Hawle træksikring 90 mm DN80 PN16	06-400	06 4405.090
Hawle træksikring 110 mm DN100 PN10	06-400	06 4405.110
Hawle træksikring 140 mm DN125 PN10	06-927	06 4405.140
Hawle træksikring 160 mm DN150 PN10 *	06-927	06 4405.160
Hawle træksikring 225 mm DN200 PN10 *	06-927	06 4405.225
Hawle træksikring 280 mm DN250 PN10	06-927	06 4405.280
Hawle træksikring 315 mm DN300 PN10 *	06-927	06 4405.315

HAWLE

Bæreplader til stophanedækseL.

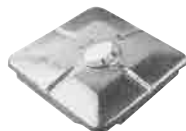

Navn	Varegrp.	BD nr.
Hawle bæreplade til stor model. Galv. Stål. *	14-920	14 5170.200
Hawle bæreplade til lille model. Galv. Stål.	14-400	14 5175.180
Hawle bæreplade universal. Genbrugsplast.	14-400	14 5176.340

HAWLE

Hawle Delrin overgangsmuffe af polyacetal. Med indstiksmuffe og indvendigt gevind. For montering på stikledningsventiler.



Navn	Varegrp.	BD nr.
Hawle overgangsmuffe 32 mm x 1.1/2". PN16. POM	14-400	14 3722.032
Hawle overgangsmuffe 40 mm x 1.1/2". PN16. POM *	14-920	14 3722.040
Hawle overgangsmuffe 50 mm x 1.1/2". PN16. POM *	14-920	14 3722.050
Hawle overgangsmuffe 63 mm x 1.1/2". PN16. POM *	14-920	14 3722.063

HAWLE

AVK spindelskånere af duktiljern.



Navn	Varegrp.	BD nr.
Hawle spindelskåner DN50. Duktiljern *	14-920	14 3208.050
Hawle spindelskåner DN65. Duktiljern *	14-920	14 3208.065
Hawle spindelskåner DN80. Duktiljern	14-920	14 3208.080
Hawle spindelskåner DN100. Duktiljern *	14-920	14 3208.100
Hawle spindelskåner DN150. Duktiljern	14-920	14 3208.150
Hawle spindelskåner DN200. Duktiljern *	14-920	14 3208.200
Hawle spindelskåner DN250/350. Duktiljern *	14-920	14 3208.300
Hawle spindelskåner DN400. Duktiljern *	14-920	14 3208.300

HAWLE

Betjeningsnøgler til ventiler.



Navn	Varegrp.	BD nr.
Hawle T-nøgle stor model.	14-400	14 5180.200
Hawle T-nøgle lille model.	14-400	14 5185.180

HAWLE

Hawle håndhjul til stiklednings- og hovedledningsventiler. Af epoxycoated stål.



Navn	Varegrp.	BD nr.
Hawle håndhjul 3/4" x 1.1/2". *	14-920	14 3206.012
Hawle håndhjul 50-63 mm. *	14-920	14 3206.050
Hawle håndhjul 65-75 mm. *	14-920	14 3206.065
Hawle håndhjul 80-90 mm.	14-400	14 3206.080
Hawle håndhjul 100-110 mm.	14-400	14 3206.100
Hawle håndhjul 125-160 mm.	14-400	14 3206.150
Hawle håndhjul 200-225 mm. *	14-920	14 3206.200
Hawle håndhjul 250-350 mm. *	14-920	14 3206.300

ISIFLO

Stophanedæksler, støbejern.



Navn	Varegrp.	BD nr.
Isifo stophanedæksel flydende model. Ø205 mm. Duktiljern. *	14-901	14 5636.205
Isifo stophanedæksel flydende model. Firkantet 185x185 mm. Duktiljern. *	14-901	14 5637.185

ISIFLO

ISIFLO bundadapter til hovedledningsventiler. Monteres mellem garniture og ventilspindel.



Navn	Varegrp.	BD nr.
Isifo adapter DN40-50. 50-63 mm til hovedledningsgarniture. Galv. Duktiljern	14-123	14 5117.805
Isifo adapter DN65-80. 75-90 mm til hovedledningsgarniture. Galv. Duktiljern	14-123	14 5117.808
Isifo adapter DN100-150. 110-160 mm til hovedledningsgarniture. Galv. Duktiljern	14-123	14 5117.815
Isifo adapter DN175-200. 200-225 mm til hovedledningsgarniture. Galv. Duktiljern	14-123	14 5117.820
Isifo adapter DN250-300. 250-350 mm til hovedledningsgarniture. Galv. Duktiljern	14-123	14 5117.835

JCH

Stophanedæksler, støbejern.



Navn	Varegrp.	BD nr.
JCH stophanedæksel 90x80x130 mm. Gråjern.	14-550	14 5631.013

Stophanedæksler, støbejern.



Navn	Varegrp.	BD nr.
Stophanedæksel lille, med 6-kt fod.Gråjern. *	14-999	14 5600.000
Stophanedæksel stor, med 6-kt fod. Gråjern. *	14-999	14 5601.000

Betjeningsnøgler til ventiler.



Navn	Varegrp.	BD nr.
T-nøgle til 9 mm spindel. *	14-988	14 5363.009
T-nøgle til 16 mm spindel.	14-560	14 5365.016
T-nøgle til 20 mm spindel.	14-560	14 5367.020

AVK
Brandhaner



Navn	Varegrp.	BD nr.
AVK brandhane alu. A. DN100 Teleskopisk. Fodbøjning med flange PN10. Manuel. Topbetjent *	14-911	14 6775.200
AVK brandhane alu. B. DN80 Teleskopisk. PN10. Manuel tømning. Topbetjent *	14-911	14 6776.200
AVK brandhane alu. B. DN80 Teleskopisk. PN10. Automatisk tømning. Topbetjent *	14-911	14 6777.240
AVK brandhane Støbejern. B. DN80 Teleskopisk. PN10. Manuel tømning. Topbetjent *	14-911	14 6778.200
AVK brandhane Støbejern. B. DN80 Teleskopisk. PN10. Automatisk tømning. Topbetjent	14-500	14 6779.200

HAWLE
Brandhaner



Navn	Varegrp.	BD nr.
Hawle H4 Niro brandhane DN80 selvlæsende, 1xB og 2xC afgang. *	14-920	14 7534.030
Hawle H4 Niro brandhane DN80 selvlæsende, 2xB afgang. *	14-920	14 7534.032
Hawle H4 Niro brandhane DN100 selvlæsende, 1xA og 2xB afgang. *	14-920	14 7534.131
Hawle H4 Niro brandhane DN100 selvlæsende, 2xB afgang. *	14-920	14 7534.132
Hawle H4 Niro brandhane DN80 selvlæsende	14-400	14 7534.532

PHØNIX
Brandhaner



Navn	Varegrp.	BD nr.
Brandhane. C-60. DN80. Fast. Med fodbøjning for flange. *	14-913	14 6763.200
Brandhane. PH-A. DN100/118mm. Teleskopisk. Med fodbøjning for støbejernsrør. *	14-913	14 6765.000
Brandhane PH-B. DN80. Teleskopisk. Med fodbøjning for flange. *	14-913	14 6766.200

**FALCK**

Brandslanger

Navn	Varegrp.	BD nr.
Brandslange 2" , 15 mtr.	39-600	39 9670.162
Brandslange 3", vævet blød slange. 30 bar. 15 mtr. *	39-910	39 9670.164

Brandslanger



Navn	Varegrp.	BD nr.
Brandslange 2" med Storz C koblinger. 10 bar. 15 mtr.	39-600	39 9670.962

FALCK

Storz koblinger



Navn	Varegrp.	BD nr.
Storz C slangekobling 50 mm	39-600	39 9752.012
Storz B slangekobling 75 mm	39-600	39 9752.014
Storz A slangekobling 100 mm *	39-999	39 9752.016
Storz C slutdæksel med kæde *	39-999	39 9756.112
Storz B slutdæksel med kæde	39-600	39 9756.114
Storz A slutdæksel med kæde *	39-999	39 9756.116
Storz C - 2" fastkobling med RG nippel *	39-E10	39 9760.012
Storz B - 3" fastkobling med RG nippel *	39-E10	39 9760.014
Storz A - 4" fastkobling med RG nippel	39-600	39 9760.016
Storz C - 2" fastkobling med RG muffe	39-600	39 9761.012
Storz C - 2 1/2" fastkobling med RG muffe	39-600	39 9761.013
Storz B - 3" fastkobling med RG muffe	39-600	39 9761.014
Storz B - 3" fastkobling metallisk pakflade, RG muffe	39-600	39 9761.015
Storz A - 4" fastkobling med RG muffe *	39-999	39 9761.116

FALCK
Tilbehør til brandhaner



Navn	Varegrp.	BD nr.
Brandhanenøgle universal til A, B og C. *	14-912	14 6801.000

HAWLE
Tilbehør til brandhaner



Navn	Varegrp.	BD nr.
Hawle H4 tømningsgarniture for 147534-532.	14-400	14 7534.801
Hawle brandhanebolt M16×60 mm. *	14-920	14 7534.860



GRUNDFOS

Grundfos SQ dykpumper. Med integreret tørløbssikring og indbygget softstart. Velegnet til bl.a. grundvandsforsyning og trykforøgning. Passer direkte i en 3" boring.

Navn	Varegrp.	BD nr.
Grundfos SQ dykpumpe 1-35 0,70kW 200-240V *	38-966	38 8431.435
Grundfos SQ dykpumpe 1-50 0,70kW 200-240V *	38-966	38 8431.450
Grundfos SQ dykpumpe 1- 65 0,70kW 200-240V *	38-966	38 8431.465
Grundfos SQ dykpumpe 1-80 1,15kW 200-240V *	38-966	38 8431.480
Grundfos SQ dykpumpe 1-95 1,15kW 200-240V *	38-966	38 8431.495
Grundfos SQ dykpumpe 1-110 1,15kW 200-240V *	38-966	38 8431.510
Grundfos SQ dykpumpe 1-125 1,68kW 200-240V *	38-966	38 8431.525
Grundfos SQ dykpumpe 1-140 1,68kW 200-240V *	38-966	38 8431.540
Grundfos SQ dykpumpe 1-155 1,85kW 200-240V *	38-966	38 8431.555
Grundfos SQ dykpumpe 2-55 0,70kW 200-240v *	38-966	38 8432.435
Grundfos SQ dykpumpe 2- 55 0,70kW 200-240V *	38-966	38 8432.455
Grundfos SQ dykpumpe 2-55 komplet med 10 mtr. kabel 0,70kW 200-240v *	38-966	38 8432.456
Grundfos SQ dykpumpe 2-55 komplet med 30 mtr. kabel 0,70kW 200-240v	38-350	38 8432.457
Grundfos SQ dykpumpe 2-70 1,15kW 200-240V *	38-966	38 8432.470
Grundfos SQ dykpumpe 2- 70 komplet med 30 mtr. kabel 1,15kW 200-240V *	38-966	38 8432.471
Grundfos SQ dykpumpe 2-70 komplet med 60 mtr. kabel 1,15kW 200-240V *	38-951	38 8432.472
Grundfos SQ dykpumpe 2-85 1,15kW 200-240V *	38-966	38 8432.485
Grundfos SQ dykpumpe 2-85 komplet med 80 mtr. kabel 1,15kW 200-240V *	38-966	38 8432.486
Grundfos SQ dykpumpe 2-100 1,68kW 200-240V *	38-966	38 8432.500
Grundfos SQ dykpumpe 2-115 1,85kW 200-240V *	38-966	38 8432.515
Grundfos SQ dykpumpe 3-30 0,70kW 200-240V *	38-966	38 8433.430
Grundfos SQ dykpumpe 3-40 0,70kW 200-240V *	38-966	38 8433.440
Grundfos SQ dykpumpe 3-55 1,15kW 200-240V *	38-966	38 8433.455
Grundfos SQ dykpumpe 3-55 Komplet med 30mtr. Kabel 1,15KW 1x200-240V *	38-951	38 8433.456
Grundfos SQ dykpumpe 3-65 1,15kW 200-240V *	38-966	38 8433.465
Grundfos SQ dykpumpe 3-65 Komplet med 40mtr. Kabel 1,15KW 1x200-240V	38-350	38 8433.466
Grundfos SQ dykpumpe 3-80 1,68kW 200-240V *	38-966	38 8433.480
Grundfos SQ dykpumpe 3-95 1,68kW 200-240V *	38-966	38 8433.495
Grundfos SQ dykpumpe 3-105 1,85kW 200-240V *	38-966	38 8433.505
Grundfos SQ dykpumpe 5-15 0,70kW 200-240V *	38-966	38 8435.415
Grundfos SQ dykpumpe 5- 25 0,70kW 200-240V *	38-966	38 8435.425
Grundfos SQ dykpumpe 5-35 1,15kW 1x240V *	38-966	38 8435.435
Grundfos SQ dykpumpe 5- 50 1,68kW 200-240V *	38-966	38 8435.450

GRUNDFOS

Grundfos SQ dykpumper. Med integreret tørløbssikring og indbygget softstart. Velegnet til bl.a. grundvandsforsyning og trykforøgning. Passer direkte i en 3" boring.



Navn	Varegrp.	BD nr.
Grundfos SQ dykpumpe 5- 60 1,68kW 200-240V *	38-966	38 8435.460
Grundfos SQ dykpumpe 5-70 1,85kW 200-240V *	38-966	38 8435.470
Grundfos SQ dykpumpe 7- 15 0,70kW 200-240V *	38-966	38 8437.415
Grundfos SQ dykpumpe 7-30 0,70kW 200-240V *	38-966	38 8437.430
Grundfos SQ dykpumpe 7- 40 1,68kW 200-240V *	38-966	38 8437.440

GRUNDFOS

Grundfos SQE dykpumper. Med integreret tørløbssikring og indbygget softstart. Mulighed for hastighedsregulering af motor. Velegnet til bl.a. grundvandsforsyning og trykforøgning. Passer direkte i en 3" boring.



Navn	Varegrp.	BD nr.
Grundfos SQE dykpumpe 1-35 0,70kW 1x240V *	38-966	38 8441.435
Grundfos SQE dykpumpe 1-50 0,70kW 200-240V *	38-966	38 8441.450
Grundfos SQE dykpumpe 1-65 0,70kW 1x240V *	38-966	38 8441.465
Grundfos SQE dykpumpe 1-80 1,15kW 200-240V *	38-966	38 8441.480
Grundfos SQE dykpumpe 1-95 1,15kW 200-240V *	38-966	38 8441.495
Grundfos SQE dykpumpe 1-110 1,15kW 200-240V *	38-966	38 8441.510
Grundfos SQE dykpumpe 1-125 1,68kW 200-240V *	38-966	38 8441.525
Grundfos SQE dykpumpe 1-140 1,68kW 200-240V *	38-966	38 8441.540
Grundfos SQE dykpumpe 1-155 1,85kW 200-240V *	38-966	38 8441.555
Grundfos SQE dykpumpe 2-35 0,70kW 1x240V *	38-966	38 8442.435
Grundfos SQE dykpumpe 2-55 0,70kW 1x240V *	38-966	38 8442.455
Grundfos SQE dykpumpe 2-70 1,15kW 200-240V *	38-966	38 8442.470
Grundfos SQE dykpumpe 2-85 1,15kW 200-240V *	38-966	38 8442.485
Grundfos SQE dykpumpe 2-100 1,68kW 200-240V *	38-966	38 8442.500
Grundfos SQE dykpumpe 2-115 1,85kW 200-240V *	38-966	38 8442.515
Grundfos SQE dykpumpe 2-55 konstanttrykpakke med 40 mtr. kabel. 0,70kW 1x230V *	38-951	38 8442.755
Grundfos SQE dykpumpe 2-85 konstanttrykpakke med 60 mtr. kabel. 1,15kW 1x230V *	38-966	38 8442.785
Grundfos SQE dykpumpe 3-30 0,70kW 1x240V *	38-966	38 8443.430
Grundfos SQE dykpumpe 3-40 0,70kW 200-240V *	38-966	38 8443.440



GRUNDFOS

Grundfos SQE dykpumper. Med integreret tørløbssikring og indbygget softstart. Mulighed for hastighedsregulering af motor. Velegnet til bl.a. grundvandsforsyning og trykforøgning. Passer direkte i en 3" boring.

Navn	Varegrp.	BD nr.
Grundfos SQE dykpumpe 3-55 1,15kW 200-240V *	38-966	38 8443.455
Grundfos SQE dykpumpe 3-65 1,15kW 200-240V *	38-966	38 8443.465
Grundfos SQE dykpumpe 3-80 1,68kW 200-240V *	38-966	38 8443.480
Grundfos SQE dykpumpe 3-95 1,68kW 200-240V *	38-966	38 8443.495
Grundfos SQE dykpumpe 3-105 1,68kW 200-240V *	38-966	38 8443.505
Grundfos SQE dykpumpe 5-15 0,70kW 200-240V *	38-966	38 8445.415
Grundfos SQE dykpumpe 5- 25 0,70kW 200-240V *	38-966	38 8445.425
Grundfos SQE dykpumpe 5-35 1,15kW 200-240V *	38-966	38 8445.435
Grundfos SQE dykpumpe 5-50 1,68kW 200-240V *	38-966	38 8445.450
Grundfos SQE dykpumpe 5-60 1,68kW 200-240V *	38-966	38 8445.460
Grundfos SQE dykpumpe 5-70 1,85kW 200-240V *	38-966	38 8445.470
Grundfos SQE dykpumpe 7-15 0,70kW 200-240V *	38-966	38 8447.415
Grundfos SQE dykpumpe 7-30 1,15kW 200-240V *	38-966	38 8447.430
Grundfos SQE dykpumpe 7-40 1,68kW 200-240V *	38-966	38 8447.440

GRUNDFOS

Grundfos kabelkit til SQ/SQE pumper.



Navn	Varegrp.	BD nr.
Grundfos SQ dykpumpe Kabelkit 3x1,5 mm2, længde 1,5mtr. *	38-969	38 8449.301
Grundfos SQ dykpumpe Kabelkit 3x1,5 mm2, længde 5mtr. *	38-969	38 8449.305
Grundfos SQ dykpumpe Kabelkit 3x1,5 mm2, længde 10mtr. *	38-969	38 8449.310
Grundfos SQ dykpumpe Kabelkit 3x1,5 mm2, Længde 15mtr. *	38-969	38 8449.315
Grundfos SQ dykpumpe Kabelkit 3x1,5 mm2, længde 30mtr. *	38-969	38 8449.330
Grundfos SQ dykpumpe Kabelkit 3x1,5 mm2, Længde 40mtr. *	38-969	38 8449.340
Grundfos SQ dykpumpe Kabelkit 3x1,5 mm2, Længde 50mtr. *	38-969	38 8449.350
Grundfos SQ dykpumpe Kabelkit 3x1,5 mm2, Længde 60mtr. *	38-969	38 8449.360
Grundfos SQ dykpumpe Kabelkit 3x1,5 mm2, Længde 70mtr. *	38-969	38 8449.370
Grundfos SQ dykpumpe Kabelkit 3x1,5 mm2, længde 80mtr. *	38-969	38 8449.380
Grundfos SQ dykpumpe Kabelkit 3x1,5 mm2, Længde 90mtr. *	38-969	38 8449.390
Grundfos SQ dykpumpe Kabelkit 3x1,5 mm2, Længde 100mtr. *	38-969	38 8449.399

GRUNDFOS

Grundfos SP dykpumper. Med integreret tørløbssikring. 100% rustfrit stål indvendigt og udvendigt. Modstandsdygtig over for sand og aggressivt vand. Velegnet til bl.a. grundvandsforsyning eller -sænkning og trykføring.



Navn	Varegrp.	BD nr.
Grundfos SP dykpumpe 1A-9, 0,37kW. 400V *	38-951	38 8311.090
Grundfos SP dykpumpe 1A-14, 0,37kW. 400V *	38-951	38 8311.140
Grundfos SP dykpumpe 1A-18, 0,55kW. 400V *	38-951	38 8311.180
Grundfos SP dykpumpe 1A-21, 0,55kW. 400V *	38-951	38 8311.210
Grundfos SP dykpumpe 1A-28, 0,75kW. 400V *	38-951	38 8311.280
Grundfos SP dykpumpe 1A-36, 1,1kW. 400V *	38-951	38 8311.360
Grundfos SP dykpumpe 1A-42, 1,1kW. 400V *	38-951	38 8311.420
Grundfos SP dykpumpe 1A-50, 1,5kW. 400V *	38-951	38 8311.500
Grundfos SP dykpumpe 1A-57, 1,5kW. 400V *	38-951	38 8311.570
Grundfos SP dykpumpe 2A-6, 0,37kW. 400V *	38-951	38 8312.060
Grundfos SP dykpumpe 2A-9, 0,37kW. 400V *	38-951	38 8312.090
Grundfos SP dykpumpe 2A-13, 0,55kW. 3x400V *	38-951	38 8312.130
Grundfos SP dykpumpe 2A-18, 0,75kW. 3x400V *	38-951	38 8312.180
Grundfos SP dykpumpe 2A-23, 1,1kW. 400V *	38-951	38 8312.230
Grundfos SP dykpumpe 2A-28, 1,5kW. 400V *	38-951	38 8312.280
Grundfos SP dykpumpe 2A-33, 1,5kW. 400V *	38-951	38 8312.330
Grundfos SP dykpumpe 2A-40, 2,2kW 3x400V *	38-951	38 8312.400
Grundfos SP dykpumpe 2A-48, 2,2kW. 3x400V *	38-951	38 8312.480
Grundfos SP dykpumpe 2A-55, 3,0kW. 3x400V *	38-951	38 8312.550
Grundfos SP dykpumpe 2A-65, 3,0kW. 3x400V *	38-951	38 8312.650
Grundfos SP dykpumpe 3A-6, 0,37kW. 3x400V *	38-951	38 8313.060
Grundfos SP dykpumpe 3A-9, 0,55kW. 3x400V *	38-951	38 8313.090
Grundfos SP dykpumpe 3A-12, 0,75kW. 3x400V *	38-951	38 8313.120
Grundfos SP dykpumpe 3A-15, 1,1kW. 3x400V *	38-951	38 8313.150
Grundfos SP dykpumpe 3A-18, 1,1kW. 3x400V *	38-951	38 8313.180
Grundfos SP dykpumpe 3A-22, 1,5kW. 400V *	38-951	38 8313.220
Grundfos SP dykpumpe 3A-25, 1,5kW. 3x400V *	38-951	38 8313.250
Grundfos SP dykpumpe 3A-29, 2,2kW. 3x400V *	38-951	38 8313.290
Grundfos SP dykpumpe 3A-33, 2,2kW. 3x400V *	38-951	38 8313.330
Grundfos SP dykpumpe 3A-39, 3,0kW. 3x400V *	38-951	38 8313.390
Grundfos SP dykpumpe 3A-45, 3,0kW. 3x400V *	38-951	38 8313.450
Grundfos SP dykpumpe 3A-52, 4,0kW. 3x400V *	38-951	38 8313.520
Grundfos SP dykpumpe 3A-60, 4,0kW. 3x400V *	38-951	38 8313.600



GRUNDFOS

Grundfos SP dykpumper. Med integreret tørløbssikring. 100% rustfrit stål indvendigt og udvendigt. Modstandsdygtig over for sand og aggressivt vand. Velegnet til bl.a. grundvandsforsyning eller -sækning og trykforøgning.

Navn	Varegrp.	BD nr.
Grundfos SP dykpumpe 3A-6NE, 0,75kW. 3x400V *	38-951	38 8314.060
Grundfos SP dykpumpe 3A-9NE, 0,75kW. 3x400V *	38-951	38 8314.090
Grundfos SP dykpumpe 3A-12NE, 0,75kW. 3x400V *	38-951	38 8314.120
Grundfos SP dykpumpe 3A-15NE, 1,1kW. 3x400V *	38-951	38 8314.150
Grundfos SP dykpumpe 3A-18NE, 1,1kW. 3x400V *	38-951	38 8314.180
Grundfos SP dykpumpe 3A-22NE, 1,5kW. 3x400V *	38-951	38 8314.220
Grundfos SP dykpumpe 3A-25NE, 1,5kW. 3x400V *	38-951	38 8314.250
Grundfos SP dykpumpe 3A-29NE, 2,2kW. 3x400V *	38-951	38 8314.290
Grundfos SP dykpumpe 5A-4, 0,37kW. 3x400V *	38-951	38 8315.040
Grundfos SP dykpumpe 5A-6, 0,55kW. 3x400V *	38-951	38 8315.060
Grundfos SP dykpumpe 5A -8, 0,75kW. 3x400V *	38-951	38 8315.080
Grundfos SP dykpumpe 5A-12, 1,1kW. 3x400V *	38-951	38 8315.120
Grundfos SP dykpumpe 5A-17, 1,1kW. 3x400V *	38-951	38 8315.170
Grundfos SP dykpumpe 5A-21 2,2kW. 3x400V *	38-951	38 8315.210
Grundfos SP dykpumpe 5A-25 2,2kW. 3x400V *	38-951	38 8315.250
Grundfos SP dykpumpe 5A-33 3,0kW. 3x400V *	38-951	38 8315.330
Grundfos SP dykpumpe 5A-38 4,0kW. 3x400V *	38-951	38 8315.380
Grundfos SP dykpumpe 5A-44 4,0kW. 3x400V *	38-951	38 8315.440
Grundfos SP dykpumpe 5A-52 5,5kW. 400V *	38-951	38 8315.520
Grundfos SP dykpumpe 5A-4NE 0,75kW. 3x400V *	38-951	38 8316.040
Grundfos SP dykpumpe 5A-6NE 0,75kW. 3x400V *	38-951	38 8316.060
Grundfos SP dykpumpe 5A-8NE 0,75kW. 3x400V *	38-951	38 8316.080
Grundfos SP dykpumpe 5A-12NE 1,1kW. 3x400V *	38-951	38 8316.120
Grundfos SP dykpumpe 5A-17NE 1,5kW. 3x400V *	38-951	38 8316.170
Grundfos SP dykpumpe 5A-21NE 2,2kW. 3x400V *	38-951	38 8316.210
Grundfos SP dykpumpe 5A-25NE 2,2kW. 3x400V *	38-951	38 8316.250
Grundfos SP dykpumpe 5A-33NE 3,0kW. 3x400V *	38-951	38 8316.330
Grundfos SP dykpumpe 8A -5. 3x400V *	38-951	38 8318.050
Grundfos SP dykpumpe 8A-7. 3x400V *	38-951	38 8318.070
Grundfos SP dykpumpe 8A-10. 3x400V *	38-951	38 8318.100
Grundfos SP dykpumpe 8A -12. 3x400V *	38-951	38 8318.120
Grundfos SP dykpumpe 8A-15. 3x400V *	38-951	38 8318.150
Grundfos SP dykpumpe 8A-18. 3x400V *	38-951	38 8318.180

GRUNDFOS

Grundfos SP dykpumper. Med integreret tørløbssikring. 100% rustfrit stål indvendigt og udvendigt. Modstandsdygtig over for sand og aggressivt vand. Velegnet til bl.a. grundvandsforsyning eller -sænkning og trykføring.



Navn	Varegrp.	BD nr.
Grundfos SP dykpumpe 8A-21, 3x400V *	38-951	38 8318.210
Grundfos SP dykpumpe 8A-25 4,0kW, 3x400V *	38-951	38 8318.250
Grundfos SP dykpumpe 8A-30 5,5kW, 3x400V *	38-951	38 8318.300
Grundfos SP dykpumpe 8A-37 5,5kW, 400V *	38-951	38 8318.370
Grundfos SP dykpumpe 8A-44 7,5kW, 400V *	38-951	38 8318.440
Grundfos SP dykpumpe 8A-50 7,5kW, 400V *	38-951	38 8318.500
Grundfos SP dykpumpe 8A-5NE 0,75kW, 3x400V *	38-951	38 8319.050
Grundfos SP dykpumpe 8A-7NE 1,1kW, 3x400V *	38-951	38 8319.070
Grundfos SP dykpumpe 8A-10NE 1,5kW, 3x400V *	38-951	38 8319.100
Grundfos SP dykpumpe 8A-12NE 2,2kW, 3x400V *	38-951	38 8319.120
Grundfos SP dykpumpe 8A-15NE 2,2kW, 3x400V *	38-951	38 8319.150
Grundfos SP dykpumpe 8A-18NE 3,0kW, 3x400V *	38-951	38 8319.180
Grundfos SP dykpumpe 8A-21NE 4,0kW, 3x400V *	38-951	38 8319.210
Grundfos SP dykpumpe 8A-25NE 4,0kW, 3x400V *	38-951	38 8319.250
Grundfos SP dykpumpe 14A-13 4,0kW, 3x400V *	38-951	38 8324.130
Grundfos SP dykpumpe 14A-18 5,5kW, 3x400V *	38-951	38 8324.180
Grundfos SP dykpumpe 14A-25 7,5kW 3x380V *	38-951	38 8324.250
Grundfos SP dykpumpe 17- 1 0,55kW, 3x400V *	38-951	38 8336.010
Grundfos SP dykpumpe 17-2 1,1kW, 3x400V *	38-951	38 8336.020
Grundfos SP dykpumpe 17-3 2,2kW, 3x400V *	38-951	38 8336.030
Grundfos SP dykpumpe 17-4 2,2kW, 3x400V *	38-951	38 8336.040
Grundfos SP dykpumpe 17-5 3,0kW, 3x400V *	38-951	38 8336.050
Grundfos SP dykpumpe 17-6 4,0kW, 3x400V *	38-951	38 8336.060
Grundfos SP dykpumpe 17-7 4,0kW, 3x400V *	38-951	38 8336.070
Grundfos SP dykpumpe 17-8 5,5kW, 3x400V *	38-951	38 8336.080
Grundfos SP dykpumpe 17-9 5,5kW, 3x400V *	38-951	38 8336.090
Grundfos SP dykpumpe 17-10 5,5kW, 3x400V *	38-951	38 8336.100
Grundfos SP dykpumpe 17-11 7,5kW, 3x400V *	38-951	38 8336.110
Grundfos SP dykpumpe 17-12 7,5kW, 3x400V *	38-951	38 8336.120
Grundfos SP dykpumpe 17-13 7,5kW, 3x400V *	38-951	38 8336.130
Grundfos SP dykpumpe 17-14 9,2kW, 3x400V *	38-951	38 8336.140
Grundfos SP dykpumpe 17-15 9,2kW, 3x400V *	38-951	38 8336.150
Grundfos SP dykpumpe 17-16 9,2kW, 3x400V *	38-951	38 8336.160



GRUNDFOS

Grundfos SP dykpumper. Med integreret tørløbssikring. 100% rustfrit stål indvendigt og udvendigt. Modstandsdygtig over for sand og aggressivt vand. Velegnet til bl.a. grundvandsforsyning eller -sækning og trykforøgning.

Navn	Varegrp.	BD nr.
Grundfos SP dykpumpe 17-17 9,2kW. 3x400V *	38-951	38 8336.170
Grundfos SP dykpumpe 17-18 11,0kW. 3x400V *	38-951	38 8336.180
Grundfos SP dykpumpe 17-19 11,0kW. 3x400V *	38-951	38 8336.190
Grundfos SP dykpumpe 17-20 11,0kW. 3x400V *	38-951	38 8336.200
Grundfos SP dykpumpe 17-21 13,0kW. 3x400V *	38-951	38 8336.210
Grundfos SP dykpumpe 17-22 13,0kW. 3x400V *	38-951	38 8336.220
Grundfos SP dykpumpe 17-23 13,0kW. 3x400V *	38-951	38 8336.230
Grundfos SP dykpumpe 17-24 13,0kW. 3x400V *	38-951	38 8336.240
Grundfos SP dykpumpe 17-25 15,0kW. 3x400V *	38-951	38 8336.250
Grundfos SP dykpumpe 17-26 15,0kW. 3x400V *	38-951	38 8336.260
Grundfos SP dykpumpe 17-27 15,0kW. 3x400V *	38-951	38 8336.270
Grundfos SP dykpumpe 17-28 18,5kW. 3x400V *	38-951	38 8336.280
Grundfos SP dykpumpe 17-29 18,5kW. 3x400V *	38-951	38 8336.290
Grundfos SP dykpumpe 17-30 18,5kW. 3x400V *	38-951	38 8336.300
Grundfos SP dykpumpe 17-31 18,5kW. 3x400V *	38-951	38 8336.310
Grundfos SP dykpumpe 17-32 18,5kW. 3x400V *	38-951	38 8336.320
Grundfos SP dykpumpe 17-33 18,5kW. 3x400V *	38-951	38 8336.330
Grundfos SP dykpumpe 17-34 22,0kW. 3x400V *	38-951	38 8336.340
Grundfos SP dykpumpe 17-35 22,0kW. 3x400V *	38-951	38 8336.350
Grundfos SP dykpumpe 17-36 22,0kW. 3x400V *	38-951	38 8336.360
Grundfos SP dykpumpe 17-37 22,0kW. 3x400V *	38-951	38 8336.370
Grundfos SP dykpumpe 17-38 22,0kW. 3x400V *	38-951	38 8336.380
Grundfos SP dykpumpe 17-39 22,0kW. 3x400V *	38-951	38 8336.390
Grundfos SP dykpumpe 17-40 22,0kW. 3x400V *	38-951	38 8336.400
Grundfos SP dykpumpe 30-1 1,1kW. 3x400V *	38-951	38 8338.010
Grundfos SP dykpumpe 30-2 2,2kW. 3x400V *	38-951	38 8338.020
Grundfos SP dykpumpe 30-3 3,0kW. 3x400V *	38-951	38 8338.030
Grundfos SP dykpumpe 30-4 4,0kW. 3x400V *	38-951	38 8338.040
Grundfos SP dykpumpe 30-5 5,5kW. 3x400V *	38-951	38 8338.050
Grundfos SP dykpumpe 30-6 5,5kW. 3x400V *	38-951	38 8338.060
Grundfos SP dykpumpe 30-7 7,5kW. 3x400V *	38-951	38 8338.070
Grundfos SP dykpumpe 30-8 7,5kW. 3x400V *	38-951	38 8338.080
Grundfos SP dykpumpe 30-9 9,2kW. 3x400V *	38-951	38 8338.090

GRUNDFOS

Grundfos SP dykpumper. Med integreret tørløbssikring. 100% rustfrit stål indvendigt og udvendigt. Modstandsdygtig over for sand og aggressivt vand. Velegnet til bl.a. grundvandsforsyning eller -sænkning og trykforøgning.



Navn	Varegrp.	BD nr.
Grundfos SP dykpumpe 30-10 9,2kW. 3x400V *	38-951	38 8338.100
Grundfos SP dykpumpe 30-11 9,2kW. 3x400V *	38-951	38 8338.110
Grundfos SP dykpumpe 30-12 11,0kW. 3x400V *	38-951	38 8338.120
Grundfos SP dykpumpe 30-13 11,0kW. 3x400V *	38-951	38 8338.130
Grundfos SP dykpumpe 30-14 13kW. 3x400V *	38-951	38 8338.140
Grundfos SP dykpumpe 30-15 13,0kW. 3x400V *	38-951	38 8338.150
Grundfos SP dykpumpe 30-16 1,5kW. 3x400V *	38-951	38 8338.160
Grundfos SP dykpumpe 30-17 15,0kW. 3x400V *	38-951	38 8338.170
Grundfos SP dykpumpe 30-18 18,5kW. 3x400V *	38-951	38 8338.180
Grundfos SP dykpumpe 30-19 18,5kW. 3x400V *	38-951	38 8338.190
Grundfos SP dykpumpe 30-20 18,5kW. 3x400V *	38-951	38 8338.200
Grundfos SP dykpumpe 30-21 18,5kW. 3x400V *	38-951	38 8338.210
Grundfos SP dykpumpe 30-22 2,2kW. 3x400V *	38-951	38 8338.220
Grundfos SP dykpumpe 30-23 22,0kW. 3x400V *	38-951	38 8338.230
Grundfos SP dykpumpe 30-24 22,0kW. 3x400V *	38-951	38 8338.240
Grundfos SP dykpumpe 30-25 22,0kW. 3x400V *	38-951	38 8338.250
Grundfos SP dykpumpe 30-26 2,2kW. 3x400V *	38-951	38 8338.260
Grundfos SP dykpumpe 30-27 2,6kW. 3x400V *	38-951	38 8338.270
Grundfos SP dykpumpe 30-28 2,6kW. 3x400V *	38-951	38 8338.280
Grundfos SP dykpumpe 30-29 2,6kW. 3x400V *	38-951	38 8338.290
Grundfos SP dykpumpe 30-30 2,6kW. 3x400V *	38-951	38 8338.300
Grundfos SP dykpumpe 30-31 2,6kW. 3x400V *	38-951	38 8338.310
Grundfos SP dykpumpe 30-32 3,0kW. 3x400V *	38-951	38 8338.320
Grundfos SP dykpumpe 30-33 3,0kW. 3x400V *	38-951	38 8338.330
Grundfos SP dykpumpe 30-34 3,0kW. 3x400V *	38-951	38 8338.340
Grundfos SP dykpumpe 30-35 3,0kW. 3x400V *	38-951	38 8338.350
Grundfos SP dykpumpe 46-2 3,0kW. 3x400V *	38-951	38 8340.020
Grundfos SP dykpumpe 46-3 5,5kW. 3x400V *	38-951	38 8340.030
Grundfos SP dykpumpe 46-4 7,5kW. 3x400V *	38-951	38 8340.040
Grundfos SP dykpumpe 46-5 7,5kW. 3x400V *	38-951	38 8340.050
Grundfos SP dykpumpe 46-6 9,2kW. 3x400V *	38-951	38 8340.060
Grundfos SP dykpumpe 46-7 11,0kW. 3x400V *	38-951	38 8340.070
Grundfos SP dykpumpe 46-8 13,0kW. 3x400V *	38-951	38 8340.080



GRUNDFOS

Grundfos SP dykpumper. Med integreret tørløbssikring. 100% rustfrit stål indvendigt og udvendigt. Modstandsdygtig over for sand og aggressivt vand. Velegnet til bl.a. grundvandsforsyning eller -sækning og trykforøgning.

Navn	Varegrp.	BD nr.
Grundfos SP dykpumpe 46-9 15,0kW. 3x400V *	38-951	38 8340.090
Grundfos SP dykpumpe 46-10 15,0kW. 3x400V *	38-951	38 8340.100
Grundfos SP dykpumpe 46-11 18,5kW. 3x400V *	38-951	38 8340.110
Grundfos SP dykpumpe 46-12 18,5kW. 3x400V *	38-951	38 8340.120
Grundfos SP dykpumpe 46-13 2,2kW. 3x400V *	38-951	38 8340.130
Grundfos SP dykpumpe 46-14 2,2kW. 3x400V *	38-951	38 8340.140
Grundfos SP dykpumpe 46-15 2,2kW. 3x400V *	38-951	38 8340.150
Grundfos SP dykpumpe 46-16 2,6kW. 3x400V *	38-951	38 8340.160
Grundfos SP dykpumpe 46-17 2,6kW. 3x400V *	38-951	38 8340.170
Grundfos SP dykpumpe 46-18 3,0kW. 3x400V *	38-951	38 8340.180
Grundfos SP dykpumpe 46-19 3,0kW. 3x400V *	38-951	38 8340.190
Grundfos SP dykpumpe 46-20 3,0kW. 3x400V *	38-951	38 8340.200
Grundfos SP dykpumpe 46-21 3,7kW. 3x400V *	38-951	38 8340.210
Grundfos SP dykpumpe 46-22 3,7kW. 3x400V *	38-951	38 8340.220
Grundfos SP dykpumpe 46-23 3,7kW. 3x400V *	38-951	38 8340.230
Grundfos SP dykpumpe 46-24 37,0kW. 3x400V *	38-951	38 8340.240
Grundfos SP dykpumpe 60-2 4,0kW. 3x400V *	38-951	38 8343.020
Grundfos SP dykpumpe 60-3 5,5kW. 3x400V *	38-951	38 8343.030
Grundfos SP dykpumpe 60-4 7,5kW. 3x400V *	38-951	38 8343.040
Grundfos SP dykpumpe 60-5 9,2kW. 3x400V *	38-951	38 8343.050
Grundfos SP dykpumpe 60-6 11,0kW. 3x400V *	38-951	38 8343.060
Grundfos SP dykpumpe 60-7 13kW. 3x400V *	38-951	38 8343.070
Grundfos SP dykpumpe 60-8 1,5kW. 3x400V *	38-951	38 8343.080
Grundfos SP dykpumpe 60-9 18,5kW. 3x400V *	38-951	38 8343.090
Grundfos SP dykpumpe 60-10 18,5kW. 3x400V *	38-951	38 8343.100
Grundfos SP dykpumpe 60-11 2,2kW. 3x400V *	38-951	38 8343.110
Grundfos SP dykpumpe 60-12 2,2kW. 3x400V *	38-951	38 8343.120
Grundfos SP dykpumpe 60-13 2,6kW. 3x400V *	38-951	38 8343.130
Grundfos SP dykpumpe 60-14 2,6kW. 3x400V *	38-951	38 8343.140
Grundfos SP dykpumpe 60-15 2,6kW. 3x400V *	38-951	38 8343.150
Grundfos SP dykpumpe 60-16 3,0kW. 3x400V *	38-951	38 8343.160
Grundfos SP dykpumpe 60-17 3,0kW. 3x400V *	38-951	38 8343.170
Grundfos SP dykpumpe 60-18 3,7kW. 3x400V *	38-951	38 8343.180

GRUNDFOS

Grundfos SP dykpumper. Med integreret tørløbssikring. 100% rustfrit stål indvendigt og udvendigt. Modstandsdygtig over for sand og aggressivt vand. Velegnet til bl.a. grundvandsforsyning eller -sænkning og trykføring.



Navn	Varegrp.	BD nr.
Grundfos SP dykpumpe 60-19 3,7kW. 3x400V *	38-951	38 8343.190
Grundfos SP dykpumpe 60-20 3,7kW. 3x400V *	38-951	38 8343.200
Grundfos SP dykpumpe 60-21 3,7kW. 3x400V *	38-951	38 8343.210
Grundfos SP dykpumpe 60-22 4,5kW. 3x400V *	38-951	38 8343.220
Grundfos SP dykpumpe 77-1 5,5kW. 3x400V *	38-951	38 8344.310
Grundfos SP dykpumpe 77-2 7,5kW. 3x400V *	38-951	38 8344.320
Grundfos SP dykpumpe 77-3 11,0kW. 3x400V *	38-951	38 8344.330
Grundfos SP dykpumpe 77-4 15,0kW. 3x400V *	38-951	38 8344.340
Grundfos SP dykpumpe 77-5 18,5kW. 3x400V *	38-951	38 8344.350
Grundfos SP dykpumpe 77-6 2,2kW. 3x400V *	38-951	38 8344.360
Grundfos SP dykpumpe 77-7 2,6kW. 3x400V *	38-951	38 8344.370
Grundfos SP dykpumpe 77-8 3,0kW. 3x400V *	38-951	38 8344.380
Grundfos SP dykpumpe 77-9 3,0kW. 3x400V *	38-951	38 8344.390
Grundfos SP dykpumpe 77-10 3,7kW. 3x400V *	38-951	38 8344.400
Grundfos SP dykpumpe 77-11 3,7kW. 3x400V *	38-951	38 8344.410
Grundfos SP dykpumpe 77-12 4,5kW. 3x400V *	38-951	38 8344.420
Grundfos SP dykpumpe 77-13 5,5kW. 3x400V *	38-951	38 8344.430
Grundfos SP dykpumpe 77-14 5,50kW. 3x400V *	38-951	38 8344.440
Grundfos SP dykpumpe 77-15 5,5kW. 3x400V *	38-951	38 8344.450
Grundfos SP dykpumpe 77-16 7,5kW. 3x400V *	38-951	38 8344.460
Grundfos SP dykpumpe 77-17 7,5kW. 3x400V *	38-951	38 8344.470
Grundfos SP dykpumpe 77-18 7,5kW. 3x400V *	38-951	38 8344.480
Grundfos SP dykpumpe 77-19 7,5kW. 3x400V *	38-951	38 8344.490
Grundfos SP dykpumpe 77-20 7,5kW. 3x400V *	38-951	38 8344.500
Grundfos SP dykpumpe 95-1 5,5kW. 3x400V *	38-951	38 8345.010
Grundfos SP dykpumpe 95-2 9,2kW. 3x400V *	38-951	38 8345.020
Grundfos SP dykpumpe 95-3 13kW. 3x400V *	38-951	38 8345.030
Grundfos SP dykpumpe 95-4 18,5kW. 3x400V *	38-951	38 8345.040
Grundfos SP dykpumpe 95-5 2,2kW. 3x400V *	38-951	38 8345.050
Grundfos SP dykpumpe 95-6 2,6kW. 3x400V *	38-951	38 8345.060
Grundfos SP dykpumpe 95-7 3,0kW. 3x400V *	38-951	38 8345.070
Grundfos SP dykpumpe 95-8 3,7kW. 3x400V *	38-951	38 8345.080
Grundfos SP dykpumpe 95-10 4,5kW. 3x400V *	38-951	38 8345.100



GRUNDFOS

Grundfos SP dykpumper. Med integreret tørløbssikring. 100% rustfrit stål indvendigt og udvendigt. Modstandsdygtig over for sand og aggressivt vand. Velegnet til bl.a. grundvandsforsyning eller -sækning og trykforøgning.

Navn	Varegrp.	BD nr.
Grundfos SP dykpumpe 95-11 5,5kW. 3x400V *	38-951	38 8345.110
Grundfos SP dykpumpe 95-12 5,5kW. 3x400V *	38-951	38 8345.120
Grundfos SP dykpumpe 95-13 5,5kW. 3x400V *	38-951	38 8345.130
Grundfos SP dykpumpe 95-14 7,5kW. 3x400V *	38-951	38 8345.140
Grundfos SP dykpumpe 95-15 7,5kW. 3x400V *	38-951	38 8345.150
Grundfos SP dykpumpe 95-16 7,5kW. 3x400V *	38-951	38 8345.160
Grundfos SP dykpumpe 95-17 9,0kW. 3x400V *	38-951	38 8345.170
Grundfos SP dykpumpe 95-18 9,0kW. 3x400V *	38-951	38 8345.180
Grundfos SP dykpumpe 95-19 9,0kW. 3x400V *	38-951	38 8345.190
Grundfos SP dykpumpe 95-20 9,0kW. 3x400V *	38-951	38 8345.200
Grundfos SP dykpumpe 125-1-A 7,5kW. 3x400V *	38-951	38 8347.311
Grundfos SP dykpumpe 125-2 2,2kW. 3x400V *	38-951	38 8347.320
Grundfos SP dykpumpe 125-2-1 18,5kW. 3x400V *	38-951	38 8347.321
Grundfos SP dykpumpe 125-2-2 13,0kW. 3x400V *	38-951	38 8347.322
Grundfos SP dykpumpe 125-3 3,0kW. 3x400V *	38-951	38 8347.330
Grundfos SP dykpumpe 125-3-1 2,6kW. 3x400V *	38-951	38 8347.331
Grundfos SP dykpumpe 125-3-AA 2,2kW. 3x400V *	38-951	38 8347.332
Grundfos SP dykpumpe 125-4 3,7kW. 3x400V *	38-951	38 8347.340
Grundfos SP dykpumpe 125-5 5,5kW. 3x400V *	38-951	38 8347.350
Grundfos SP dykpumpe 125-5-A 4,5kW. 3x400V *	38-951	38 8347.351
Grundfos SP dykpumpe 125-5-2 4,5kW. 3x400V *	38-951	38 8347.352
Grundfos SP dykpumpe 125-6 7,5kW. 3x400V *	38-951	38 8347.360
Grundfos SP dykpumpe 125-6-A 5,5kW. 3x400V *	38-951	38 8347.361
Grundfos SP dykpumpe 125-6-AA 5,50kW. 3x400V *	38-951	38 8347.362
Grundfos SP dykpumpe 125-7 7,5kW. 3x400V *	38-951	38 8347.370
Grundfos SP dykpumpe 125-7-A 7,5kW. 3x400V *	38-951	38 8347.371
Grundfos SP dykpumpe 125-7-AA 7,5kW. 3x400V *	38-951	38 8347.372
Grundfos SP dykpumpe 160-1 13,0kW. 3x400V *	38-951	38 8348.310
Grundfos SP dykpumpe 160-1-A 9,2kW. 3x400V *	38-951	38 8348.311
Grundfos SP dykpumpe 160-2 2,6kW. 3x400V *	38-951	38 8348.320
Grundfos SP dykpumpe 160-2-A 2,2kW. 3x400VD *	38-951	38 8348.321
Grundfos SP dykpumpe 160-2-2 18,5kW. 3x400V *	38-951	38 8348.322
Grundfos SP dykpumpe 160-3 3,7kW. 3x400V *	38-951	38 8348.330

GRUNDFOS

Grundfos SP dykpumper. Med integreret tørløbssikring. 100% rustfrit stål indvendigt og udvendigt. Modstandsdygtig over for sand og aggressivt vand. Velegnet til bl.a. grundvandsforsyning eller -sænkning og trykforøgning.



Navn	Varegrp.	BD nr.
Grundfos SP dykpumpe 160-3-1 3,7kW. 3x400V *	38-951	38 8348.331
Grundfos SP dykpumpe 160-3-AA 3,0kW. 3x400V *	38-951	38 8348.332
Grundfos SP dykpumpe 160-4 5,5kW. 3x400V *	38-951	38 8348.340
Grundfos SP dykpumpe 160-4-1 4,5kW. 3x400V *	38-951	38 8348.341
Grundfos SP dykpumpe 160-4-AA 4,5kW. 3x400V *	38-951	38 8348.342
Grundfos SP dykpumpe 160-5 7,5kW. 3x400V *	38-951	38 8348.350
Grundfos SP dykpumpe 160-5-A 5,5kW. 3x400V *	38-951	38 8348.351
Grundfos SP dykpumpe 160-5-AA 5,5kW. 3x400V *	38-951	38 8348.352
Grundfos SP dykpumpe 160-6 7,5kW. 3x400V *	38-951	38 8348.360
Grundfos SP dykpumpe 160-6-A 7,5kW. 3x400V *	38-951	38 8348.361
Grundfos SP dykpumpe 160-6-AA 7,5kW. 3x400V *	38-951	38 8348.362
Grundfos SP dykpumpe 215-1 18,5kW. 3x400V *	38-951	38 8351.310
Grundfos SP dykpumpe 215-1-1 15,0kW. 3x400V *	38-951	38 8351.311
Grundfos SP dykpumpe 215-2 4,5kW. 3x400V *	38-951	38 8351.320
Grundfos SP dykpumpe 215-2-1 3,7kW. 3x400V *	38-951	38 8351.321
Grundfos SP dykpumpe 215-2-2 3,0kW. 3x400V *	38-951	38 8351.322
Grundfos SP dykpumpe 215-3 7,5kW. 3x400V *	38-951	38 8351.330
Grundfos SP dykpumpe 215-3-1 5,5kW. 3x400V *	38-951	38 8351.331
Grundfos SP dykpumpe 215-3-AA 5,5kW. 3x400V *	38-951	38 8351.332
Grundfos SP dykpumpe 215-4 7,5kW. 3x400V *	38-951	38 8351.340
Grundfos SP dykpumpe 215-4-A 7,5kW. 3x400V *	38-951	38 8351.341
Grundfos SP dykpumpe 215-4-AA 7,5kW. 3x400V *	38-951	38 8351.342
Grundfos SP dykpumpe 215-5 9,3kW. 3x400V *	38-951	38 8351.350
Grundfos SP dykpumpe 215-5-A 9,3kW. 3x400V *	38-951	38 8351.351
Grundfos SP dykpumpe 215-5-AA 9,3kW. 3x400V *	38-951	38 8351.352
Grundfos SP dykpumpe 215-6 11,0kW. 3x400V *	38-951	38 8351.360
Grundfos SP dykpumpe 215-6-A 11,0kW. 3x400V *	38-951	38 8351.361
Grundfos SP dykpumpe 215-6-AA 11,0kW. 3x400V *	38-951	38 8351.362
Grundfos SP dykpumpe 215-7 13,0kW. 3x400V *	38-951	38 8351.370

**GRUNDFOS**

Grundfos CR vertikale centrifugalpumper. Velegnet til bl.a. procesvandsanlæg, vaske- og rengøringsanlæg og svømmehaller. Høj korrosionsbestandighed. Egnet til lettere aggressive medier.

Navn	Varegrp.	BD nr.
Grundfos CR1-2 centrifugalpumpe HQQE 3x230/400 *	38-964	38 5900.002
Grundfos CR1-3 centrifugalpumpe HQQE 3x230/400 *	38-964	38 5900.003
Grundfos CR1-4 centrifugalpumpe HQQE 3x230/400 *	38-964	38 5900.004
Grundfos CR1-5 centrifugalpumpe HQQE 3x230/400 *	38-964	38 5900.005
Grundfos CR1-6 centrifugalpumpe HQQE 3x230/400 *	38-964	38 5900.006
Grundfos CR1-7 centrifugalpumpe HQQE 3x230/400 *	38-964	38 5900.007
Grundfos CR1-8 centrifugalpumpe HQQE 3x230/400 *	38-964	38 5900.008
Grundfos CR1-9 centrifugalpumpe HQQE 3x230/400 *	38-964	38 5900.009
Grundfos CR1-10 centrifugalpumpe HQQE 3x230/400 *	38-964	38 5900.010
Grundfos CR1-11 centrifugalpumpe HQQE 3x230/400 *	38-964	38 5900.011
Grundfos CR1-12 centrifugalpumpe HQQE 3x230/400 *	38-964	38 5900.012
Grundfos CR1-13 centrifugalpumpe HQQE 3x230/400 *	38-964	38 5900.013
Grundfos CR1-15 centrifugalpumpe HQQE 3x230/400 *	38-964	38 5900.015
Grundfos CR1-17 centrifugalpumpe HQQE 3x230/400 *	38-964	38 5900.017
Grundfos CR1-19 centrifugalpumpe HQQE 3x230/400 *	38-964	38 5900.019
Grundfos CR1-21 centrifugalpumpe HQQE 3x230/400 *	38-964	38 5900.021
Grundfos CR1-23 centrifugalpumpe HQQE 3x230/400 *	38-964	38 5900.023
Grundfos CR1-25 centrifugalpumpe HQQE 3x230/400 *	38-964	38 5900.025
Grundfos CR1-27 centrifugalpumpe HQQE 3x230/400 *	38-964	38 5900.027
Grundfos CR1-30 centrifugalpumpe HQQE 3x230/400 *	38-964	38 5900.030
Grundfos CR1-33 centrifugalpumpe HQQE 3x230/400 *	38-964	38 5900.033
Grundfos CR1-36 centrifugalpumpe HQQE 3x230/400 *	38-964	38 5900.036
Grundfos CR1S-2 centrifugalpumpe HQQE 3x230/400 *	38-964	38 5900.502
Grundfos CR1S-3 centrifugalpumpe HQQE 3x230/400 *	38-964	38 5900.503
Grundfos CR1S-4 centrifugalpumpe HQQE 3x230/400 *	38-964	38 5900.504
Grundfos CR1S-5 centrifugalpumpe HQQE 3x230/400 *	38-964	38 5900.505
Grundfos CR1S-6 centrifugalpumpe HQQE 3x230/400 *	38-964	38 5900.506
Grundfos CR1S-7 centrifugalpumpe HQQE 3x230/400 *	38-964	38 5900.507
Grundfos CR1S-8 centrifugalpumpe HQQE 3x230/400 *	38-964	38 5900.508
Grundfos CR1S-9 centrifugalpumpe HQQE 3x230/400 *	38-964	38 5900.509
Grundfos CR1S-10 centrifugalpumpe HQQE 3x230/400 *	38-964	38 5900.510
Grundfos CR1S-11 centrifugalpumpe HQQE 3x230/400 *	38-964	38 5900.511
Grundfos CR1S-12 centrifugalpumpe HQQE 3x230/400 *	38-964	38 5900.512
Grundfos CR1S-13 centrifugalpumpe HQQE 3x230/400 *	38-964	38 5900.513
Grundfos CR1S-15 centrifugalpumpe HQQE 3x230/400 *	38-964	38 5900.515

GRUNDFOS

Grundfos CR vertikale centrifugalpumper. Velegnet til bl.a. procesvandsanlæg, vaske- og rengøringsanlæg og svømmehaller. Høj korrosionsbestandighed. Egnet til lettere aggressive medier.



Navn	Varegrp.	BD nr.
Grundfos CR15-17 centrifugalpumpe HQQE 3x230/400 *	38-964	38 5900.517
Grundfos CR15-19 centrifugalpumpe HQQE 3x230/400 *	38-964	38 5900.519
Grundfos CR15-21 centrifugalpumpe HQQE 3x230/400 *	38-964	38 5900.521
Grundfos CR15-23 centrifugalpumpe HQQE 3x230/400 *	38-964	38 5900.523
Grundfos CR15-25 centrifugalpumpe HQQE 3x230/400 *	38-964	38 5900.525
Grundfos CR15-27 centrifugalpumpe HQQE 3x230/400 *	38-964	38 5900.527
Grundfos CR15-30 centrifugalpumpe HQQE 3x230/400 *	38-964	38 5900.530
Grundfos CR15-33 centrifugalpumpe HQQE 3x230/400 *	38-964	38 5900.533
Grundfos CR15-36 centrifugalpumpe HQQE 3x230/400 *	38-964	38 5900.536
Grundfos CR3-2 centrifugalpumpe HQQE 3x230/400 *	38-964	38 5901.002
Grundfos CR3-3 centrifugalpumpe HQQE 3x230/400	38-351	38 5901.003
Grundfos CR3-4 centrifugalpumpe HQQE 3x230/400 *	38-969	38 5901.004
Grundfos CR3-5 centrifugalpumpe HQQE 3x230/400 *	38-964	38 5901.005
Grundfos CR3-6 centrifugalpumpe HQQE 3x230/400	38-351	38 5901.006
Grundfos CR3-7 centrifugalpumpe HQQE 3x230/400 *	38-964	38 5901.007
Grundfos CR3-8 centrifugalpumpe HQQE 3x230/400 *	38-964	38 5901.008
Grundfos CR3-9 centrifugalpumpe HQQE 3x230/400	38-351	38 5901.009
Grundfos CR3-10 centrifugalpumpe HQQE 3x230/400 *	38-964	38 5901.010
Grundfos CR3-11 centrifugalpumpe HQQE 3x230/400 *	38-964	38 5901.011
Grundfos CR3-12 centrifugalpumpe HQQE 3x230/400 *	38-964	38 5901.012
Grundfos CR3-13 centrifugalpumpe HQQE 3x230/400 *	38-964	38 5901.013
Grundfos CR3-15 centrifugalpumpe HQQE 3x230/400 *	38-964	38 5901.015
Grundfos CR3-17 centrifugalpumpe HQQE 3x230/400 *	38-964	38 5901.017
Grundfos CR3-19 centrifugalpumpe HQQE 3x230/400 *	38-964	38 5901.019
Grundfos CR3-21 centrifugalpumpe HQQE 3x230/400 *	38-964	38 5901.021
Grundfos CR3-23 centrifugalpumpe HQQE 3x230/400 *	38-964	38 5901.023
Grundfos CR3-25 centrifugalpumpe HQQE 3x230/400 *	38-964	38 5901.025
Grundfos CR3-27 centrifugalpumpe HQQE 3x230/400 *	38-964	38 5901.027
Grundfos CR3-29 centrifugalpumpe HQQE 3x230/400 *	38-964	38 5901.029
Grundfos CR3-31 centrifugalpumpe HQQE 3x230/400 *	38-964	38 5901.031
Grundfos CR3-33 centrifugalpumpe HQQE 3x230/400 *	38-964	38 5901.033
Grundfos CR3-36 centrifugalpumpe HQQE 3x230/400 *	38-964	38 5901.036
Grundfos CR5-2 centrifugalpumpe HQQE 3x230/400 *	38-964	38 5902.002
Grundfos CR5-3 centrifugalpumpe HQQE 3x230/400 *	38-964	38 5902.003
Grundfos CR 5-4 centrifugalpumpe HQQE 3x230/400 *	38-950	38 5902.004

**GRUNDFOS**

Grundfos CR vertikale centrifugalpumper. Velegnet til bl.a. procesvandsanlæg, vaske- og rengøringsanlæg og svømmehaller. Høj korrosionsbestandighed. Egnet til lettere aggressive medier.

Navn	Varegrp.	BD nr.
Grundfos CR5-5 centrifugalpumpe HQQE 3x230/400	38-351	38 5902.005
Grundfos CR5-6 centrifugalpumpe HQQE 3x230/400 *	38-964	38 5902.006
Grundfos CR5-7 centrifugalpumpe HQQE 3x230/400	38-351	38 5902.007
Grundfos CR5-8 centrifugalpumpe HQQE 3x230/400	38-351	38 5902.008
Grundfos CR5-9 centrifugalpumpe HQQE 3x230/400 *	38-964	38 5902.009
Grundfos CR5-10 centrifugalpumpe HQQE 3x230/400 *	38-969	38 5902.010
Grundfos CR5-11 centrifugalpumpe HQQE 3x230/400 *	38-964	38 5902.011
Grundfos CR5-12 centrifugalpumpe HQQE 3x230/400 *	38-964	38 5902.012
Grundfos CR5-13 centrifugalpumpe HQQE 3x230/400 *	38-964	38 5902.013
Grundfos CR5-14 centrifugalpumpe HQQE 3x230/400 *	38-964	38 5902.014
Grundfos CR5-15 centrifugalpumpe HQQE 3x230/400 *	38-964	38 5902.015
Grundfos CR5-16 centrifugalpumpe HQQE 3x230/400 *	38-964	38 5902.016
Grundfos CR5-18 centrifugalpumpe HQQE 3x230/400 *	38-964	38 5902.018
Grundfos CR5-20 centrifugalpumpe HQQE 3x230/400 *	38-964	38 5902.020
Grundfos CR5-22 centrifugalpumpe HQQE 3x230/400 *	38-964	38 5902.022
Grundfos CR5-24 centrifugalpumpe HQQE 3x400D *	38-964	38 5902.024
Grundfos CR5-26 centrifugalpumpe HQQE 3x400D *	38-964	38 5902.026
Grundfos CR5-32 centrifugalpumpe HQQE 3x400D *	38-964	38 5902.032
Grundfos CR5-36 centrifugalpumpe HQQE 3x400D *	38-964	38 5902.036
Grundfos CR5-29 centrifugalpumpe HQQE 3x400D *	38-964	38 5902.129
Grundfos CR10-01 centrifugalpumpe HQQE 3x230/400 *	38-964	38 5903.010
Grundfos CR10-02 centrifugalpumpe HQQE 3x230/400 *	38-964	38 5903.020
Grundfos CR10-03 centrifugalpumpe HQQE 3x230/400 *	38-964	38 5903.030
Grundfos CR10-04 centrifugalpumpe HQQE 3x230/400 *	38-964	38 5903.040
Grundfos CR 10-5 centrifugalpumpe HQQE 3x230/400 *	38-964	38 5903.050
Grundfos CR10-06 centrifugalpumpe HQQE 3x230/400 *	38-964	38 5903.060
Grundfos CR10-07 centrifugalpumpe HQQE 3x230/400 *	38-964	38 5903.070
Grundfos CR 10-8 centrifugalpumpe HQQE 3x230/400 *	38-964	38 5903.080
Grundfos CR10-09 centrifugalpumpe HQQE 3x230/400 *	38-964	38 5903.090
Grundfos CR10-10 centrifugalpumpe HQQE 3x400D *	38-964	38 5903.100
Grundfos CR10-12 centrifugalpumpe HQQE 3x400D *	38-964	38 5903.120
Grundfos CR10-14 centrifugalpumpe HQQE 3x400D *	38-964	38 5903.140
Grundfos CR10-16 centrifugalpumpe HQQE 3x400D *	38-964	38 5903.160
Grundfos CR10-18 centrifugalpumpe HQQE 3x400D *	38-964	38 5903.180
Grundfos CR10-20 centrifugalpumpe HQQE 3x400D *	38-964	38 5903.200

GRUNDFOS

Grundfos CR vertikale centrifugalpumper. Velegnet til bl.a. procesvandsanlæg, vaske- og rengøringsanlæg og svømmehaller. Høj korrosionsbestandighed. Egnet til lettere aggressive medier.



Navn	Varegrp.	BD nr.
Grundfos CR10-22 centrifugalpumpe HQQE 3x400D *	38-964	38 5903.220
Grundfos CR15-08 centrifugalpumpe HQQE 3x400D *	38-964	38 5904.080
Grundfos CR15-09 centrifugalpumpe HQQE 3x400D *	38-964	38 5904.090
Grundfos CR15-10 centrifugalpumpe HQQE 3x400/690 *	38-964	38 5904.100
Grundfos CR15-12 centrifugalpumpe HQQE 3x400/690 *	38-964	38 5904.120
Grundfos CR15-14 centrifugalpumpe HQQE 3x400/690 *	38-964	38 5904.140
Grundfos CR15-17 centrifugalpumpe HQQE 3x400/690 *	38-964	38 5904.170
Grundfos CR15-01 centrifugalpumpe HQQE 3x230/400 *	38-964	38 5904.310
Grundfos CR15-02 centrifugalpumpe HQQE 3x230/400 *	38-964	38 5904.320
Grundfos CR15-03 centrifugalpumpe HQQE 3x230/400 *	38-964	38 5904.330
Grundfos CR 15-4 centrifugalpumpe HQQE 3x230/400 *	38-964	38 5904.341
Grundfos CR15-05 centrifugalpumpe HQQE 3x400D *	38-964	38 5904.351
Grundfos CR 15-6 centrifugalpumpe HQQE 3x400D *	38-964	38 5904.360
Grundfos CR20-08 centrifugalpumpe HQQE 3x400/690 *	38-964	38 5905.080
Grundfos CR20-10 centrifugalpumpe HQQE 3x400/690 *	38-964	38 5905.100
Grundfos CR20-12 centrifugalpumpe HQQE 3x400/690 *	38-964	38 5905.120
Grundfos CR20-14 centrifugalpumpe HQQE 3x400/690 *	38-964	38 5905.140
Grundfos CR20-17 centrifugalpumpe HQQE 3x400/690 *	38-964	38 5905.170
Grundfos CR20-01 centrifugalpumpe HQQE 3x230/400 *	38-964	38 5905.310
Grundfos CR 20-2 centrifugalpumpe HQQE 3x230/400 *	38-964	38 5905.320
Grundfos CR20-03 centrifugalpumpe HQQE 3x400D *	38-964	38 5905.330
Grundfos CR20-04 centrifugalpumpe HQQE 3x400D *	38-964	38 5905.340
Grundfos CR20-05 centrifugalpumpe HQQE 3x400D *	38-964	38 5905.350
Grundfos CR20-06 centrifugalpumpe HQQE 3x400D *	38-964	38 5905.360
Grundfos CR20-07 centrifugalpumpe HQQE 3x400D *	38-964	38 5905.370
Grundfos CR32-1 centrifugalpumpe HQQE 3x230/400 *	38-964	38 5906.010
Grundfos CR32-1-1 centrifugalpumpe HQQE 3x230/400 *	38-964	38 5906.011
Grundfos CR32-2 centrifugalpumpe HQQE 3x400D *	38-964	38 5906.020
Grundfos CR32-2-2 centrifugalpumpe HQQE 3x230/400 *	38-964	38 5906.022
Grundfos CR 32-3 centrifugalpumpe HQQE 3x400D *	38-964	38 5906.030
Grundfos CR32-3-2 centrifugalpumpe HQQE 3x400D *	38-964	38 5906.032
Grundfos CR32-4 centrifugalpumpe HQQE 3x400D *	38-964	38 5906.040
Grundfos CR32-4-2 centrifugalpumpe HQQE 3x400D *	38-964	38 5906.042
Grundfos CR32-5 centrifugalpumpe HQQE 3x400/690 *	38-964	38 5906.050
Grundfos CR32-5-2 centrifugalpumpe HQQE 3x400/690 *	38-964	38 5906.052

**GRUNDFOS**

Grundfos CR vertikale centrifugalpumper. Velegnet til bl.a. procesvandsanlæg, vaske- og rengøringsanlæg og svømmehaller. Høj korrosionsbestandighed. Egnet til lettere aggressive medier.

Navn	Varegrp.	BD nr.
Grundfos CR32-6 centrifugalpumpe HQQE 3x400/690 *	38-964	38 5906.060
Grundfos CR32-6-2 centrifugalpumpe HQQE 3x400/690 *	38-964	38 5906.062
Grundfos CR32-7 centrifugalpumpe HQQE 3x400/690 *	38-964	38 5906.070
Grundfos CR32-7-2 centrifugalpumpe HQQE 3x400/690 *	38-964	38 5906.072
Grundfos CR32-8 centrifugalpumpe HQQE 3x400/690 *	38-964	38 5906.080
Grundfos CR32-8-2 centrifugalpumpe HQQE 3x400/690 *	38-964	38 5906.082
Grundfos CR32-9 centrifugalpumpe HQQE 3x400/690 *	38-964	38 5906.090
Grundfos CR32-9-2 centrifugalpumpe HQQE 3x400/690 *	38-964	38 5906.092
Grundfos CR32-10 centrifugalpumpe HQQE 3x400/690 *	38-964	38 5906.100
Grundfos CR32-10-2 centrifugalpumpe HQQE 3x400/690 *	38-964	38 5906.102
Grundfos CR32-11 centrifugalpumpe HQQE 3x400/690 *	38-964	38 5906.110
Grundfos CR32-11-2 centrifugalpumpe HQQE 3x400/690 *	38-964	38 5906.112
Grundfos CR32-12 centrifugalpumpe HQQE 3x400/690 *	38-964	38 5906.120
Grundfos CR32-12-2 centrifugalpumpe HQQE 3x400/690 *	38-964	38 5906.122
Grundfos CR32-13 centrifugalpumpe HQQE 3x400/690 *	38-964	38 5906.130
Grundfos CR32-13-2 centrifugalpumpe HQQE 3x400/690 *	38-964	38 5906.132
Grundfos CR32-14 centrifugalpumpe HQQE 3x400/690 *	38-964	38 5906.140
Grundfos CR32-14-2 centrifugalpumpe HQQE 3x400/690 *	38-964	38 5906.142
Grundfos CR45-1 centrifugalpumpe HQQE 3x400D *	38-964	38 5907.010
Grundfos CR45-1-1 centrifugalpumpe HQQE 3x230/400 *	38-964	38 5907.011
Grundfos CR 45-2 centrifugalpumpe HQQE 3x400D *	38-964	38 5907.020
Grundfos CR45-2-2 centrifugalpumpe HQQE 3x400D *	38-964	38 5907.022
Grundfos CR45-3 centrifugalpumpe HQQE 3x400/690 *	38-964	38 5907.030
Grundfos CR45-3-2 centrifugalpumpe HQQE 3x400/690 *	38-964	38 5907.032
Grundfos CR45-4 centrifugalpumpe HQQE 3x400/690 *	38-964	38 5907.040
Grundfos CR45-4-2 centrifugalpumpe HQQE 3x400/690 *	38-964	38 5907.042
Grundfos CR45-5 centrifugalpumpe HQQE 3x400/690 *	38-964	38 5907.050
Grundfos CR45-5-2 centrifugalpumpe HQQE 3x400/690 *	38-964	38 5907.052
Grundfos CR45-6 centrifugalpumpe HQQE 3x400/690 *	38-964	38 5907.060
Grundfos CR45-6-2 centrifugalpumpe HQQE 3x400/690 *	38-964	38 5907.062
Grundfos CR45-7 centrifugalpumpe HQQE 3x400/690 *	38-964	38 5907.070
Grundfos CR45-7-2 centrifugalpumpe HQQE 3x400/690 *	38-964	38 5907.072
Grundfos CR45-8 centrifugalpumpe HQQE 3x400/690 *	38-964	38 5907.080
Grundfos CR45-8-2 centrifugalpumpe HQQE 3x400/690 *	38-964	38 5907.082
Grundfos CR45-9 centrifugalpumpe HQQE 3x400/690 *	38-964	38 5907.090

GRUNDFOS

Grundfos CR vertikale centrifugalpumper. Velegnet til bl.a. procesvandsanlæg, vaske- og rengøringsanlæg og svømmehaller. Høj korrosionsbestandighed. Egnet til lettere aggressive medier.



Navn	Varegrp.	BD nr.
Grundfos CR45-9-2 centrifugalpumpe HQQE 3x400/690 *	38-964	38 5907.092
Grundfos CR45-10 centrifugalpumpe HQQE 3x400/690 *	38-964	38 5907.100
Grundfos CR45-10-2 centrifugalpumpe HQQE 3x400/690 *	38-964	38 5907.102
Grundfos CR45-11 centrifugalpumpe HQQE 3x400/690 *	38-964	38 5907.110
Grundfos CR45-11-2 centrifugalpumpe HQQE 3x400/690 *	38-964	38 5907.112
Grundfos CR45-12 centrifugalpumpe HQQE 3x400/690 *	38-964	38 5907.120
Grundfos CR45-12-2 centrifugalpumpe HQQE 3x400/690 *	38-964	38 5907.122
Grundfos CR45-13-2 centrifugalpumpe HQQE 3x400/690 *	38-964	38 5907.132
Grundfos CR64-1 centrifugalpumpe HQQE 3x400D *	38-964	38 5908.010
Grundfos CR64-1-1 centrifugalpumpe HQQE 3x400D *	38-964	38 5908.011
Grundfos CR64-2 centrifugalpumpe HQQE 3x400/690 *	38-964	38 5908.020
Grundfos CR64-2-1 centrifugalpumpe HQQE 3x400/690 *	38-964	38 5908.021
Grundfos CR64-2-2 centrifugalpumpe HQQE 3x400D *	38-964	38 5908.022
Grundfos CR64-3 centrifugalpumpe HQQE 3x400/690 *	38-964	38 5908.030
Grundfos CR64-3-1 centrifugalpumpe HQQE 3x400/690 *	38-964	38 5908.031
Grundfos CR64-3-2 centrifugalpumpe HQQE 3x400/690 *	38-964	38 5908.032
Grundfos CR64-4 centrifugalpumpe HQQE 3x400/690 *	38-964	38 5908.040
Grundfos CR64-4-1 centrifugalpumpe HQQE 3x400/690 *	38-964	38 5908.041
Grundfos CR64-4-2 centrifugalpumpe HQQE 3x400/690 *	38-964	38 5908.042
Grundfos CR64-5 centrifugalpumpe HQQE 3x400/690 *	38-964	38 5908.050
Grundfos CR64-5-1 centrifugalpumpe HQQE 3x400/690 *	38-964	38 5908.051
Grundfos CR64-5-2 centrifugalpumpe HQQE 3x400/690 *	38-964	38 5908.052
Grundfos CR64-6 centrifugalpumpe HQQE 3x400/690 *	38-964	38 5908.060
Grundfos CR64-6-1 centrifugalpumpe HQQE 3x400/690 *	38-964	38 5908.061
Grundfos CR64-6-2 centrifugalpumpe HQQE 3x400/690 *	38-964	38 5908.062
Grundfos CR64-7 centrifugalpumpe HQQE 3x400/690 *	38-964	38 5908.070
Grundfos CR64-7-1 centrifugalpumpe HQQE 3x400/690 *	38-964	38 5908.071
Grundfos CR64-7-2 centrifugalpumpe HQQE 3x400/690 *	38-964	38 5908.072
Grundfos CR64-8-1 centrifugalpumpe HQQE 3x400/690 *	38-964	38 5908.081
Grundfos CR64-8-2 centrifugalpumpe HQQE 3x400/690 *	38-964	38 5908.082
Grundfos CR90-1 centrifugalpumpe HQQE 3x400D *	38-964	38 5909.010
Grundfos CR90-1-1 centrifugalpumpe HQQE 3x400D *	38-964	38 5909.011
Grundfos CR90-2 centrifugalpumpe HQQE 3x400/690 *	38-964	38 5909.020
Grundfos CR90-2-2 centrifugalpumpe HQQE 3x400/690 *	38-964	38 5909.022
Grundfos CR90-3 centrifugalpumpe HQQE 3x400/690 *	38-964	38 5909.030

**GRUNDFOS**

Grundfos CR vertikale centrifugalpumper. Velegnet til bl.a. procesvandsanlæg, vaske- og rengøringsanlæg og svømmehaller. Høj korrosionsbestandighed. Egnet til lettere aggressive medier.

Navn	Varegrp.	BD nr.
Grundfos CR90-3-2 centrifugalpumpe HQQE 3x400/690 *	38-964	38 5909.032
Grundfos CR90-4 centrifugalpumpe HQQE 3x400/690 *	38-964	38 5909.040
Grundfos CR90-4-2 centrifugalpumpe HQQE 3x400/690 *	38-964	38 5909.042
Grundfos CR90-5 centrifugalpumpe HQQE 3x400/690 *	38-964	38 5909.050
Grundfos CR90-5-2 centrifugalpumpe HQQE 3x400/690 *	38-964	38 5909.052
Grundfos CR90-6 centrifugalpumpe HQQE 3x400/690 *	38-964	38 5909.060
Grundfos CR90-6-2 centrifugalpumpe HQQE 3x400/690 *	38-964	38 5909.062

**GRUNDFOS**

Grundfos CRE vertikale centrifugalpumper til installation i rør-systemer og montering på fundament.

Navn	Varegrp.	BD nr.
Grundfos CRE 1-3 centrifugalpumpe A-FGJ-A-E-HQQE 1x220-240V *	38-964	38 5920.003
Grundfos CRE1-7 centrifugalpumpe A-FGJ-A-E-HQQE 1x220-240V *	38-964	38 5920.007
Grundfos CRE1-11 centrifugalpumpe A-FGJ-A-E-HQQE 1x220-240V *	38-964	38 5920.011
Grundfos CRE1-15 centrifugalpumpe A-FGJ-A-E-HQQE 1x220-240V *	38-964	38 5920.015
Grundfos CRE1-19 centrifugalpumpe A-FGJ-A-E-HQQE 1x220-240V *	38-964	38 5920.019
Grundfos CRE1-23 centrifugalpumpe A-FGJ-A-E-HQQE 1x220-240V *	38-964	38 5920.023
Grundfos CRE1-30 centrifugalpumpe A-FGJ-A-E-HQQE 3x400V *	38-964	38 5920.030
Grundfos CRE1-36 centrifugalpumpe A-FGJ-A-E-HQQE 3x400V *	38-964	38 5920.036
Grundfos CRE1-3 centrifugalpumpe AN-FGJ-A-E-HQQE 1x220-240V *	38-964	38 5920.103
Grundfos CRE 1-7 centrifugalpumpe AN-FGJ-A-E-HQQE 1x220-240V *	38-964	38 5920.107
Grundfos CRE1-11 centrifugalpumpe AN-FGJ-A-E-HQQE 1x220-240V *	38-964	38 5920.111
Grundfos CRE1-15 centrifugalpumpe AN-FGJ-A-E-HQQE 1x220-240V *	38-964	38 5920.115
Grundfos CRE1-19 centrifugalpumpe AN-FGJ-A-E-HQQE 1x220-240V *	38-964	38 5920.119
Grundfos CRE1-23 centrifugalpumpe AN-FGJ-A-E-HQQE 1x220-240V *	38-964	38 5920.123
Grundfos CRE1-30 centrifugalpumpe AN-FGJ-A-E-HQQE 3x400V *	38-964	38 5920.130
Grundfos CRE1-36 centrifugalpumpe AN-FGJ-A-E-HQQE 3x400V *	38-964	38 5920.136
Grundfos CRE3-5 centrifugalpumpe A-FGJ-A-E-HQQE 1x220-240V *	38-964	38 5921.005
Grundfos CRE3-7 centrifugalpumpe A-FGJ-A-E-HQQE 1x220-240V *	38-964	38 5921.007
Grundfos CRE3-10 centrifugalpumpe A-FGJ-A-E-HQQE 1x220-240V *	38-964	38 5921.010
Grundfos CRE3-15 centrifugalpumpe A-FGJ-A-E-HQQE 1x220-240V *	38-964	38 5921.015
Grundfos CRE3-19 centrifugalpumpe A-FGJ-A-E-HQQE 3x400V *	38-964	38 5921.019

GRUNDFOS

Grundfos CRE vertikale centrifugalpumper til installation i rør-systemer og montering på fundament.



Navn	Varegrp.	BD nr.
Grundfos CRE3-23 centrifugalpumpe A-FGJ-A-E-HQQE 3x400V *	38-964	38 5921.023
Grundfos CRE3-29 centrifugalpumpe A-FGJ-A-E-HQQE 3x400V *	38-964	38 5921.029
Grundfos CRE3-36 centrifugalpumpe A-FGJ-A-E-HQQE 3x400V *	38-964	38 5921.036
Grundfos CRE3-5 centrifugalpumpe AN-FGJ-A-E-HQQE 1x220-240V *	38-964	38 5921.105
Grundfos CRE3-7 centrifugalpumpe AN-FGJ-A-E-HQQE 1x220-240V *	38-964	38 5921.107
Grundfos CRE 3-10 centrifugalpumpe AN-FGJ-A-E-HQQE 1x220-240V *	38-964	38 5921.110
Grundfos CRE3-15 centrifugalpumpe AN-FGJ-A-E-HQQE 1x220-240V *	38-964	38 5921.115
Grundfos CRE3-19 centrifugalpumpe AN-FGJ-A-E-HQQE 3x400V *	38-964	38 5921.119
Grundfos CRE3-23 centrifugalpumpe AN-FGJ-A-E-HQQE 3x400V *	38-964	38 5921.123
Grundfos CRE3-29 centrifugalpumpe AN-FGJ-A-E-HQQE 3x400V *	38-964	38 5921.129
Grundfos CRE3-36 centrifugalpumpe AN-FGJ-A-E-HQQE 3x400V *	38-964	38 5921.136
Grundfos CRE5-2 centrifugalpumpe A-FGJ-A-E-HQQE 1x220-240V *	38-964	38 5922.002
Grundfos CRE5-4 centrifugalpumpe A-FGJ-A-E-HQQE 1x220-240V *	38-964	38 5922.004
Grundfos CRE 5-8 centrifugalpumpe A-FGJ-A-E-HQQE 1x220-240V *	38-964	38 5922.008
Grundfos CRE5-10 centrifugalpumpe A-FGJ-A-E-HQQE 3x400V *	38-964	38 5922.010
Grundfos CRE5-20 centrifugalpumpe A-FGJ-A-E-HQQE 3x400V *	38-964	38 5922.020
Grundfos CRE5-29 centrifugalpumpe A-FGJ-A-E-HQQE 3x400V *	38-964	38 5922.029
Grundfos CRE5-36 centrifugalpumpe A-FGJ-A-E-HQQE 3x400V *	38-964	38 5922.036
Grundfos CRE 5-2 centrifugalpumpe AN-FGJ-A-E-HQQE 1x220-240V *	38-964	38 5922.102
Grundfos CRE5-4 centrifugalpumpe AN-FGJ-A-E-HQQE 1x220-240V *	38-964	38 5922.104
Grundfos CRE5-8 centrifugalpumpe AN-FGJ-A-E-HQQE 1x220-240V *	38-964	38 5922.108
Grundfos CRE 5-10 centrifugalpumpe AN-FGJ-A-E-HQQE 3x400V *	38-964	38 5922.110
Grundfos CRE5-16 centrifugalpumpe AN-FGJ-A-E-HQQE 3x400V *	38-964	38 5922.116
Grundfos CRE5-20 centrifugalpumpe AN-FGJ-A-E-HQQE 3x400V *	38-964	38 5922.121
Grundfos CRE5-29 centrifugalpumpe AN-FGJ-A-E-HQQE 3x400V *	38-964	38 5922.129
Grundfos CRE5-36 centrifugalpumpe AN-FGJ-A-E-HQQE 3x400V *	38-964	38 5922.136
Grundfos CRE10-01 centrifugalpumpe A-FJ-A-E-HQQE 1x220-240V *	38-964	38 5923.001
Grundfos CRE10-02 centrifugalpumpe A-FJ-A-E-HQQE 1x220-240V *	38-964	38 5923.002
Grundfos CRE10-03 centrifugalpumpe A-FJ-A-E-HQQE 1x220-240V *	38-964	38 5923.003
Grundfos CRE10-04 centrifugalpumpe A-FJ-A-E-HQQE 3x400V *	38-964	38 5923.004
Grundfos CRE10-06 centrifugalpumpe A-FJ-A-E-HQQE 3x400V *	38-964	38 5923.006
Grundfos CRE10-09 centrifugalpumpe A-FJ-A-E-HQQE 3x400V *	38-964	38 5923.009
Grundfos CRE10-12 centrifugalpumpe A-FJ-A-E-HQQE 3x400V *	38-964	38 5923.012
Grundfos CRE10-16 centrifugalpumpe A-FJ-A-E-HQQE 3x400V *	38-964	38 5923.016
Grundfos CRE10-22 centrifugalpumpe A-FJ-A-E-HQQE 3x400V *	38-964	38 5923.022
Grundfos CRE 10-1 centrifugalpumpe AN-FJ-A-E-HQQE 1x220-240V *	38-964	38 5923.101



GRUNDFOS

Grundfos CRE vertikale centrifugalpumper til installation i rør-systemer og montering på fundament.

Navn	Varegrp.	BD nr.
Grundfos CRE10-02 centrifugalpumpe AN-FJ-A-E-HQQE 1x220-240V *	38-964	38 5923.102
Grundfos CRE10-03 centrifugalpumpe AN-FJ-A-E-HQQE 1x220-240V *	38-964	38 5923.103
Grundfos CRE10-04 centrifugalpumpe AN-FJ-A-E-HQQE 3x400V *	38-964	38 5923.104
Grundfos CRE10-06 centrifugalpumpe AN-FJ-A-E-HQQE 3x400V *	38-964	38 5923.106
Grundfos CRE10-09 centrifugalpumpe AN-FJ-A-E-HQQE 3x400V *	38-964	38 5923.109
Grundfos CRE10-12 centrifugalpumpe AN-FJ-A-E-HQQE 3x400V *	38-964	38 5923.112
Grundfos CRE10-16 centrifugalpumpe AN-FJ-A-E-HQQE 3x400V *	38-964	38 5923.116
Grundfos CRE10-22 centrifugalpumpe AN-FJ-A-E-HQQE 3x400V *	38-964	38 5923.122
Grundfos CRE15-01 centrifugalpumpe A-F-A-E-HQQE 1x220-240V *	38-964	38 5924.002
Grundfos CRE15-03 centrifugalpumpe A-F-A-E-HQQE 3x400V *	38-964	38 5924.003
Grundfos CRE15-05 centrifugalpumpe A-F-A-E-HQQE 3x400V *	38-964	38 5924.005
Grundfos CRE15-07 centrifugalpumpe A-F-A-E-HQQE 3x400V *	38-964	38 5924.007
Grundfos CRE15-09 centrifugalpumpe A-F-A-E-HQQE 3x400V *	38-964	38 5924.009
Grundfos CRE15-14 centrifugalpumpe A-F-A-E-HQQE 3x400V *	38-964	38 5924.014
Grundfos CRE15-17 centrifugalpumpe A-F-A-E-HQQE 3x400V *	38-964	38 5924.017
Grundfos CRE15-02 centrifugalpumpe A-F-A-E-HQQE 3x400V *	38-964	38 5924.042
Grundfos CRE15-01 centrifugalpumpe AN-F-A-E-HQQE 1x220-240V *	38-964	38 5924.102
Grundfos CRE15-03 centrifugalpumpe AN-F-A-E-HQQE 3x400V *	38-964	38 5924.103
Grundfos CRE15-05 centrifugalpumpe AN-F-A-E-HQQE 3x400V *	38-964	38 5924.105
Grundfos CRE15-07 centrifugalpumpe AN-F-A-E-HQQE 3x400V *	38-964	38 5924.107
Grundfos CRE15-09 centrifugalpumpe AN-F-A-E-HQQE 3x400V *	38-964	38 5924.109
Grundfos CRE15-14 centrifugalpumpe AN-F-A-E-HQQE 3x400V *	38-964	38 5924.114
Grundfos CRE15-17 centrifugalpumpe AN-F-A-E-HQQE 3x400V *	38-964	38 5924.117
Grundfos CRE15-02 centrifugalpumpe AN-F-A-E-HQQE 3x400V *	38-964	38 5924.142
Grundfos CRE20-01 centrifugalpumpe A-F-A-E-HQQE 1x220-240V *	38-964	38 5925.002
Grundfos CRE20-03 centrifugalpumpe A-F-A-E-HQQE 3x400V *	38-964	38 5925.003
Grundfos CRE20-05 centrifugalpumpe A-F-A-E-HQQE 3x400V *	38-964	38 5925.005
Grundfos CRE20-07 centrifugalpumpe A-F-A-E-HQQE 3x400V *	38-964	38 5925.007
Grundfos CRE20-10 centrifugalpumpe A-F-A-E-HQQE 3x400V *	38-964	38 5925.010
Grundfos CRE20-14 centrifugalpumpe A-F-A-E-HQQE 3x400V *	38-964	38 5925.014
Grundfos CRE20-17 centrifugalpumpe A-F-A-E-HQQE 3x400V *	38-964	38 5925.017
Grundfos CRE20-02 centrifugalpumpe A-F-A-E-HQQE 3x400V *	38-964	38 5925.042
Grundfos CRE 20-1 centrifugalpumpe AN-F-A-E-HQQE 1x220-240V *	38-964	38 5925.102
Grundfos CRE20-03 centrifugalpumpe AN-F-A-E-HQQE 3x400V *	38-964	38 5925.103
Grundfos CRE20-05 centrifugalpumpe AN-F-A-E-HQQE 3x400V *	38-964	38 5925.105
Grundfos CRE20-07 centrifugalpumpe AN-F-A-E-HQQE 3x400V *	38-964	38 5925.107

GRUNDFOS

Grundfos CRE vertikale centrifugalpumper til installation i rør-systemer og montering på fundament.



Navn	Varegrp.	BD nr.
Grundfos CRE20-10 centrifugalpumpe AN-F-A-E-HQQE 3x400V *	38-964	38 5925.110
Grundfos CRE20-14 centrifugalpumpe AN-F-A-E-HQQE 3x400V *	38-964	38 5925.114
Grundfos CRE20-17 centrifugalpumpe AN-F-A-E-HQQE 3x400V *	38-964	38 5925.117
Grundfos CRE20-02 centrifugalpumpe AN-F-A-E-HQQE 3x400V *	38-964	38 5925.142
Grundfos CRE32-1 centrifugalpumpe A-F-A-E-HQQE 3x400V *	38-964	38 5926.010
Grundfos CRE32-1-1 centrifugalpumpe A-F-A-E-HQQE 3x400V *	38-964	38 5926.011
Grundfos CRE32-2 centrifugalpumpe A-F-A-E-HQQE 3x400V *	38-964	38 5926.020
Grundfos CRE32-2-2 centrifugalpumpe A-F-A-E-HQQE 3x400V *	38-964	38 5926.022
Grundfos CRE32-3 centrifugalpumpe A-F-A-E-HQQE 3x400V *	38-964	38 5926.030
Grundfos CRE32-4 centrifugalpumpe A-F-A-E-HQQE 3x400V *	38-964	38 5926.040
Grundfos CRE32-6 centrifugalpumpe A-F-A-E-HQQE 3x400V *	38-964	38 5926.060
Grundfos CRE32-8 centrifugalpumpe A-F-A-E-HQQE 3x400V *	38-964	38 5926.080
Grundfos CRE32-10 centrifugalpumpe A-F-A-E-HQQE 3x400V *	38-964	38 5926.090
Grundfos CRE32-12 centrifugalpumpe A-F-A-E-HQQE 3x400V *	38-964	38 5926.092
Grundfos CRE32-1 centrifugalpumpe AN-F-A-E-HQQE 3x400V *	38-964	38 5926.110
Grundfos CRE32-1-1 centrifugalpumpe AN-F-A-E-HQQE 3x400V *	38-964	38 5926.111
Grundfos CRE32-2 centrifugalpumpe AN-F-A-E-HQQE 3x400V *	38-964	38 5926.120
Grundfos CRE32-2-2 centrifugalpumpe AN-F-A-E-HQQE 3x400V *	38-964	38 5926.122
Grundfos CRE32-3 centrifugalpumpe AN-F-A-E-HQQE 3x400V *	38-964	38 5926.130
Grundfos CRE32-4 centrifugalpumpe AN-F-A-E-HQQE 3x400V *	38-964	38 5926.140
Grundfos CRE32-8 centrifugalpumpe AN-F-A-E-HQQE 3x400V *	38-964	38 5926.180
Grundfos CRE32-10 centrifugalpumpe AN-F-A-E-HQQE 3x400V *	38-964	38 5926.190
Grundfos CRE32-12 centrifugalpumpe AN-F-A-E-HQQE 3x400V *	38-964	38 5926.192
Grundfos CRE45-1 centrifugalpumpe A-F-A-E-HQQE 3x400V *	38-964	38 5927.010
Grundfos CRE45-1-1 centrifugalpumpe A-F-A-E-HQQE 3x400V *	38-964	38 5927.011
Grundfos CRE45-2 centrifugalpumpe A-F-A-E-HQQE 3x400V *	38-964	38 5927.020
Grundfos CRE45-2-2 centrifugalpumpe A-F-A-E-HQQE 3x400V *	38-964	38 5927.022
Grundfos CRE45-3 centrifugalpumpe A-F-A-E-HQQE 3x400V *	38-964	38 5927.030
Grundfos CRE45-4 centrifugalpumpe A-F-A-E-HQQE 3x400V *	38-964	38 5927.040
Grundfos CRE45-5 centrifugalpumpe A-F-A-E-HQQE 3x400V *	38-964	38 5927.050
Grundfos CRE45-6 centrifugalpumpe A-F-A-E-HQQE 3x400V *	38-964	38 5927.060
Grundfos CRE45-1 centrifugalpumpe AN-F-A-E-HQQE 3x400V *	38-964	38 5927.110
Grundfos CRE45-1-1 centrifugalpumpe AN-F-A-E-HQQE 3x400V *	38-964	38 5927.111
Grundfos CRE45-2 centrifugalpumpe AN-F-A-E-HQQE 3x400V *	38-964	38 5927.120
Grundfos CRE45-2-2 centrifugalpumpe AN-F-A-E-HQQE 3x400V *	38-964	38 5927.122
Grundfos CRE45-3 centrifugalpumpe AN-F-A-E-HQQE 3x400V *	38-964	38 5927.130



GRUNDFOS

Grundfos CRE vertikale centrifugalpumper til installation i rør-systemer og montering på fundament.

Navn	Varegrp.	BD nr.
Grundfos CRE45-4 centrifugalpumpe AN-F-A-E-HQQE 3x400V *	38-964	38 5927.140
Grundfos CRE45-5 centrifugalpumpe AN-F-A-E-HQQE 3x400V *	38-964	38 5927.150
Grundfos CRE45-6 centrifugalpumpe AN-F-A-E-HQQE 3x400V *	38-964	38 5927.160
Grundfos CRE64-1 centrifugalpumpe A-F-A-E-HQQE 3x400V *	38-964	38 5928.010
Grundfos CRE64-1-1 centrifugalpumpe A-F-A-E-HQQE 3x400V *	38-964	38 5928.011
Grundfos CRE64-2 centrifugalpumpe A-F-A-E-HQQE 3x400V *	38-964	38 5928.020
Grundfos CRE64-2-2 centrifugalpumpe A-F-A-E-HQQE 3x400V *	38-964	38 5928.022
Grundfos CRE64-3-1 centrifugalpumpe A-F-A-E-HQQE 3x400V *	38-964	38 5928.031
Grundfos CRE64-4 centrifugalpumpe A-F-A-E-HQQE 3x400V *	38-964	38 5928.040
Grundfos CRE64-4-2 centrifugalpumpe A-F-A-E-HQQE 3x400V *	38-964	38 5928.042
Grundfos CRE64-1 centrifugalpumpe AN-F-A-E-HQQE 3x400V *	38-964	38 5928.110
Grundfos CRE64-1-1 centrifugalpumpe AN-F-A-E-HQQE 3x400V *	38-964	38 5928.111
Grundfos CRE64-2 centrifugalpumpe AN-F-A-E-HQQE 3x400V *	38-964	38 5928.120
Grundfos CRE64-2-2 centrifugalpumpe AN-F-A-E-HQQE 3x400V *	38-964	38 5928.122
Grundfos CRE64-3-1 centrifugalpumpe AN-F-A-E-HQQE 3x400V *	38-964	38 5928.131
Grundfos CRE64-4 centrifugalpumpe AN-F-A-E-HQQE 3x400V *	38-964	38 5928.140
Grundfos CRE64-4-2 centrifugalpumpe AN-F-A-E-HQQE 3x400V *	38-964	38 5928.142
Grundfos CRE90-1 centrifugalpumpe A-F-A-E-HQQE 3x400V *	38-964	38 5929.010
Grundfos CRE90-1-1 centrifugalpumpe A-F-A-E-HQQE 3x400V *	38-964	38 5929.011
Grundfos CRE90-2 centrifugalpumpe A-F-A-E-HQQE 3x400V *	38-964	38 5929.020
Grundfos CRE90-2-2 centrifugalpumpe A-F-A-E-HQQE 3x400V *	38-964	38 5929.022
Grundfos CRE90-3 centrifugalpumpe A-F-A-E-HQQE 3x400V *	38-964	38 5929.030
Grundfos CRE90-3-2 centrifugalpumpe A-F-A-E-HQQE 3x400V *	38-964	38 5929.032
Grundfos CRE90-1 centrifugalpumpe AN-F-A-E-HQQE 3x400V *	38-964	38 5929.110
Grundfos CRE90-1-1 centrifugalpumpe AN-F-A-E-HQQE 3x400V *	38-964	38 5929.111
Grundfos CRE90-2 centrifugalpumpe AN-F-A-E-HQQE 3x400V *	38-964	38 5929.120
Grundfos CRE90-2-2 centrifugalpumpe AN-F-A-E-HQQE 3x400V *	38-964	38 5929.122
Grundfos CRE90-3 centrifugalpumpe AN-F-A-E-HQQE 3x400V *	38-964	38 5929.130
Grundfos CRE90-3-2 centrifugalpumpe AN-F-A-E-HQQE 3x400V *	38-964	38 5929.132

GRUNDFOS

Grundfos tilbehør til dykumper.



Navn	Varegrp.	BD nr.
Grundfos dykkabel 4x1.1/2 mm2. *	38-969	38 8339.401
Grundfos dykkabel 4x2.1/2 mm2. *	38-969	38 8339.402
Grundfos dykkabel 4x4 mm2. *	38-969	38 8339.404
Grundfos dykkabel 4x6 mm2. *	38-969	38 8339.406
Grundfos dykkabel 4x10 mm2. *	38-969	38 8339.410
Grundfos dykkabel 4x16 mm2. *	38-969	38 8339.416
Grundfos dykkabel 4x25 mm2. *	38-969	38 8339.425
Grundfos færdigstøbt dykkabel 4x1,5m2 m/stik inkl. nødv. kabelbindere. 15mtr. *	38-969	38 8396.015
Grundfos færdigstøbt dykkabel 4x1,5m2 m/stik inkl. nødv. kabelbindere. 20mtr. *	38-987	38 8396.020
Grundfos færdigstøbt dykkabel 4x1,5m2 m/stik inkl. nødv. kabelbindere. 25mtr. *	38-987	38 8396.025
Grundfos færdigstøbt dykkabel 4x1,5m2 m/stik inkl. nødv. kabelbindere. 30mtr. *	38-969	38 8396.030
Grundfos færdigstøbt dykkabel 4x1,5m2 m/stik inkl. nødv. kabelbindere. 35mtr. *	38-987	38 8396.035
Grundfos færdigstøbt dykkabel 4x1,5m2 m/stik inkl. nødv. kabelbindere. 40mtr. *	38-987	38 8396.040
Grundfos færdigstøbt dykkabel 4x1,5m2 m/stik inkl. nødv. kabelbindere. 45mtr. *	38-969	38 8396.045
Grundfos færdigstøbt dykkabel 4x1,5m2 m/stik inkl. nødv. kabelbindere. 50mtr. *	38-987	38 8396.050
Grundfos færdigstøbt dykkabel 4x1,5m2 m/stik inkl. nødv. kabelbindere. 60mtr. *	38-987	38 8396.060
Grundfos færdigstøbt dykkabel 4x1,5m2 m/stik inkl. nødv. kabelbindere. 70mtr. *	38-969	38 8396.070
Grundfos færdigstøbt dykkabel 4x1,5m2 m/stik inkl. nødv. kabelbindere. 80mtr. *	38-987	38 8396.080
Grundfos færdigstøbt dykkabel 4x1,5m2 m/stik inkl. nødv. kabelbindere. 90mtr. *	38-969	38 8396.090
Grundfos færdigstøbt dykkabel 4x1,5m2 m/stik inkl. nødv. kabelbindere. 100mtr. *	38-969	38 8396.100
Grundfos kabelsamlesæt 4" motor monteret. 4x1.1/2-2.1/2mm2 *	38-969	38 8398.432

**GRUNDFOS**

Grundfos pumpe reservedele & tilbehør.

Navn	Varegrp.	BD nr.
Grundfos ejektor type 20 B *	38-969	38 5655.120
Grundfos ejektor type 22 B *	38-969	38 5655.122
Grundfos ejektor type 44 B *	38-969	38 5655.144
Grundfos ejektor type 45 B *	38-969	38 5655.145
Grundfos ejektor type 46 B *	38-969	38 5655.146
Grundfos slangeforskruing til slange 22 X 12 mm *	38-969	38 5769.104
Grundfos SP dykpumpe højtryksslange 20bar, C3006 *	38-969	38 5769.132
Grundfos dykumpewire 30 mtr. *	38-987	38 8471.630
Grundfos slange PTFE 10mtr. *	38-969	38 8471.710
Grundfos slange PTFE 20mtr. *	38-969	38 8471.720
Grundfos slange PTFE 30mtr. *	38-969	38 8471.730
Grundfos slange PTFE 40mtr. *	38-969	38 8471.740
Grundfos slange PTFE 50mtr. *	38-969	38 8471.750
Grundfos slange PTFE 60mtr. *	38-969	38 8471.760
Grundfos slange PTFE 70mtr. *	38-969	38 8471.770
Grundfos slange PTFE 80mtr. *	38-969	38 8471.780
Grundfos slange PTFE 90mtr. *	38-969	38 8471.790
Grundfos BV 3/4" bundventil	39-110	39 8510.006
Grundfos BV 1" bundventil	39-110	39 8510.008
Grundfos BV 1½" bundventil	39-110	39 8510.010
Grundfos BV 1½" bundventil *	39-936	39 8510.011
Grundfos BV 2" bundventil	39-110	39 8510.012
Grundfos BV 2½" bundventil *	39-936	39 8510.013
Grundfos BV 3" bundventil *	39-936	39 8510.014
Grundfos bundventil. Støbejern m/fjeder 3/4" *	39-936	39 8511.006
Grundfos bundventil. Støbejern m/fjeder 1" *	39-936	39 8511.008
Grundfos bundventil. Støbejern m/fjeder 1.1/4" *	39-936	39 8511.010
Grundfos bundventil. Støbejern m/fjeder 1.1/2" *	39-936	39 8511.011
Grundfos bundventil. Støbejern m/fjeder 2" *	39-936	39 8511.012
Grundfos bundventil. Støbejern m/fjeder 2.1/2" *	39-936	39 8511.013
Grundfos bundventil. Støbejern m/fjeder 3" *	39-936	39 8511.014
Grundfos bundventil. Bronze u/fjeder 3/4" *	39-936	39 8512.006
Grundfos bundventil. Bronze u/fjeder 1" *	39-936	39 8512.008

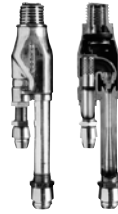

GRUNDFOS

Grundfos pumpe reservedele & tilbehør.

Navn	Varegrp.	BD nr.
Grundfos bundventil. Bronze u/fjeder 1.1/4" *	39-936	39 8512.010
Grundfos bundventil. Bronze u/fjeder 1.1/2" *	39-936	39 8512.011
Grundfos bundventil. Bronze u/fjeder 2" *	39-936	39 8512.012
Grundfos bundventil. Bronze u/fjeder 2.1/2" *	39-936	39 8512.013
Grundfos bundventil. Bronze u/fjeder 3" *	39-936	39 8512.014
Grundfos bundventil. Bronze m/fjeder 3/4" *	39-936	39 8513.006
Grundfos bundventil. Bronze m/fjeder 1" *	39-936	39 8513.008
Grundfos bundventil. Bronze m/fjeder 1.1/4" *	39-936	39 8513.010
Grundfos bundventil. Bronze m/fjeder 1.1/2" *	39-936	39 8513.011
Grundfos bundventil. Bronze m/fjeder 2" *	39-936	39 8513.012
Grundfos bundventil. Bronze m/fjeder 2.1/2" *	39-936	39 8513.013
Grundfos bundventil. Bronze m/fjeder 3" *	39-936	39 8513.014
Grundfos mellemventil. Støbejern 3/4". u/fjeder *	39-936	39 8610.006
Grundfos mellemventil. Støbejern 1". u/fjeder *	39-999	39 8610.008
Grundfos mellemventil. Støbejern 1.1/4". u/fjeder *	39-905	39 8610.010
Grundfos mellemventil. Støbejern 1.1/2". u/fjeder *	39-936	39 8610.011
Grundfos mellemventil. Støbejern 2". u/fjeder *	39-936	39 8610.012
Grundfos mellemventil. Støbejern 2.1/2". u/fjeder *	39-936	39 8610.013
Grundfos mellemventil. Støbejern 3". u/fjeder *	39-936	39 8610.014
Grundfos mellemventil. Støbejern 3/4". m/fjeder *	39-936	39 8611.006
Grundfos mellemventil. Støbejern 1". m/fjeder *	39-936	39 8611.008
Grundfos mellemventil. Støbejern 1.1/4". m/fjeder *	39-936	39 8611.010
Grundfos mellemventil. Støbejern 2". m/fjeder	39-110	39 8611.012
Grundfos mellemventil. Støbejern 2.1/2". m/fjeder *	39-936	39 8611.013
Grundfos mellemventil. Støbejern 3". m/fjeder *	39-936	39 8611.014
Grundfos mellemventil. Bronze 3/4". u/fjeder *	39-936	39 8612.006
Grundfos mellemventil. Bronze 1". u/fjeder *	39-936	39 8612.008
Grundfos mellemventil. Bronze 1.1/4". u/fjeder *	39-936	39 8612.010
Grundfos mellemventil. Bronze 1.1/2". u/fjeder *	39-936	39 8612.011
Grundfos mellemventil. Bronze 2". u/fjeder *	39-936	39 8612.012
Grundfos mellemventil. Bronze 2.1/2". u/fjeder *	39-936	39 8612.013
Grundfos mellemventil. Bronze 3". u/fjeder *	39-936	39 8612.014
Grundfos mellemventil. Bronze 4". u/fjeder *	39-936	39 8612.016

**GRUNDFOS**

Grundfos pumpe reservedele & tilbehør.

Navn	Varegrp.	BD nr.
Grundfos melleventil. Bronze 5". u/fjeder *	39-936	39 8612.017
Grundfos melleventil. Bronze 6". u/fjeder *	39-936	39 8612.048
Grundfos melleventil. Bronze 3/4". m/fjeder *	39-936	39 8613.006
Grundfos melleventil. Bronze 1". m/fjeder *	39-936	39 8613.008
Grundfos melleventil. Bronze 1.1/4". m/fjeder *	39-936	39 8613.010
Grundfos melleventil. Bronze 1.1/2". m/fjeder *	39-936	39 8613.011
Grundfos melleventil. Bronze 2". m/fjeder *	39-936	39 8613.012
Grundfos melleventil. Bronze 2.1/2". m/fjeder *	39-936	39 8613.013
Grundfos melleventil. Bronze 3". m/fjeder *	39-936	39 8613.014
Grundfos melleventil. MVG 1.1/2". m/fjeder *	43-920	43 1425.011

**GRUNDFOS**

Grundfos selv sugende centrifugalpumper type JP.

Navn	Varegrp.	BD nr.
Grundfos JP5 centrifugalpumpe med presskontrol PM2. 1x230v	38-359	38 5536.150
Grundfos JP5 centrifugalpumpe med 24ltr. membrantank, trykafbryder, manometer, adaptor. 1x230v	38-359	38 5536.250
Grundfos JP 6 B-B-CVBP jetpumpe 1x220-240v *	38-970	38 5545.160



Vandmålere & målerbrønde

SENSUS

Sensus ResidiaMUK. Enkelstrålet vingehjulsmålere for montering før tapsted. Tørsløber, klasse B ved vandret montering, klasse A ved lodret/skrå montering.



Navn	Varegrp.	BD nr.
Sensus vandmåler ResidiaMUK, QN1,5 kl. B/A, 30°C	48-253	48 3020.212
Sensus vandmåler ResidiaMUK, QN1,5 kl. B/A, 90°C	48-253	48 3021.212
Sensus T-stk. 3/4" for enkeltrørvandmåler	48-253	48 3018.206
Sensus mellemstykke 3/4" for enkeltrørvandmåler	48-253	48 3018.820
Sensus montagenøgle for ResidiaMUK patroner *	48-910	48 4139.800

SENSUS

Sensus iPERL vandmålere til koldt vand. Fuldelektronisk induktiv flowmåling uden bevægelige dele. Høj nøjagtighed uanset installationsretning. Uden forskruninger.

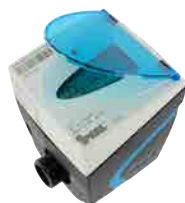

Navn	Varegrp.	BD nr.
Sensus vandmåler iPERL Q3=2,5, R800 MID, DN15-3/4", L=110mm, max. 50°C, 868MHz *	48-910	48 5002.110
Sensus vandmåler iPERL Q3=2,5, R800 MID, DN15-3/4", L=165mm, max. 50°C, 868MHz	48-250	48 5002.165
Sensus vandmåler iPERL Q3=4, R800 MID, DN20-1", L=105mm, max. 50°C, 868MHz	48-250	48 5004.105
Sensus vandmåler iPERL Q3=4, R800 MID, DN20-1", L=165mm, max. 50°C, 868MHz *	48-910	48 5004.165
Sensus vandmåler iPERL Q3=4, R800 MID, DN20-1", L=190mm, max. 50°C, 868MHz	48-250	48 5004.190
Sensus vandmåler iPERL Q3=4, R800 MID, DN20-1", L=220mm, max. 50°C, 868MHz *	48-910	48 5004.220
Sensus vandmåler iPERL Q3=10, R800 MID, DN25-1 1/4", L=260mm, max. 50°C, 868MHz	48-250	48 5010.260
Sensus vandmåler iPERL Q3=10, R800 MID, DN30-1 1/2", L=260mm, max. 50°C, 868MHz	48-250	48 5010.261
Sensus vandmåler iPERL Q3=16, R800 MID, DN40-2", L=300mm, max. 50°C, 868MHz	48-250	48 5016.300

SENSUS

Sensus 420. Flerstrålet vingehjulsvandmålere klasse B til koldt vand. Vådsløber. Forberedt for kommunikation via HRI interface. Uden forskruninger.



Navn	Varegrp.	BD nr.
Sensus husvandmåler 420. QN 1,5, DN15-3/4", kl. B. L=165mm, max. 40°C	48-252	48 4170.209
Sensus husvandmåler 420. QN 2,5, DN20-1", kl. B. L=190mm, max. 40°C	48-253	48 4170.212
Sensus husvandmåler 420. QN 6, DN25-1 1/4", kl. B. L=260mm, max. 40°C	48-250	48 4170.219

**SENSUS**

tekster vandmåler / husvandmåler ??

Navn	Varegrp.	BD nr.
Sensus husvandmåler 420. QN 6, DN30-1 1/2", kl. B. L=260mm, max. 40°C	48-250	48 4170.220
Sensus husvandmåler 420. QN 10, DN40-2", kl. B. L=300mm, max. 40°C	48-250	48 4170.224
Sensus husvandmåler 420. QN 2,5, DN20-1", kl. B. Stigrør L=105 mm, max. 40°C	48-253	48 4171.213
Sensus husvandmåler 420. QN 6, DN25-1 1/4", kl. B. Stigrør, L=150mm, max. 40°C	48-250	48 4171.219
Sensus husvandmåler 420. QN 10, DN40-2", kl. B. Stigrør, L=200mm, max. 40°C	48-250	48 4171.224
Sensus husvandmåler 420. QN 2,5, DN20-3/4", kl. B. Faldrør L=105mm, max. 40°C	48-250	48 4172.213

SENSUS

Sensus 420PC. Flerstrålet vingehjulsvandmålere klasse C til koldt vand. Vådløber. Med glycerinfyldt tællehus. Forberedt for kommunikation via HRI interface. Uden forskruinger.



Navn	Varegrp.	BD nr.
Sensus husvandmåler 420PC. QN 2,5, DN20-1", kl. C. L=190mm, max. 40°C *	48-910	48 4370.212
Sensus husvandmåler 420PC. QN 6, DN30-1 1/2", kl. C. L=260mm, max. 40°C *	48-910	48 4370.220
Sensus husvandmåler 420PC. QN 10, DN40-2", kl. C. L=300mm, max. 40°C *	48-910	48 4370.224

SENSUS

Sensus M-T. Flerstrålet vingehjulsvandmålere klasse B til varmt vand. Tørløber. Med påbygget REED impuls giver. Uden forskruinger.



Navn	Varegrp.	BD nr.
Sensus vandmåler M-T AN130. QN 2,5, DN20-1", kl. B. L=190mm, max. 130°C. Impuls pr. 10 ltr.	48-253	48 4444.045
Sensus vandmåler M-T AN130. QN 6, DN25-1 1/4", kl. B. L=260mm, max. 130°C. Impuls pr. 10 ltr.	48-253	48 4444.051
Sensus vandmåler M-T AN130. QN 10, DN40-2", kl. B. L=300mm, max. 130°C. Impuls pr. 10 ltr. *	48-910	48 4444.054
Sensus vandmåler M-T AN130. QN 1,5, DN20=1", kl. B. =190mm, max. 130°C. Impuls pr. 10 ltr. *	48-910	48 4444.239

SENSUS

Sensus M-T. Flerstrålet vingehjulsvandmålere klasse B til varmt vand. Tørløber. Uden forskruinger.



Navn	Varegrp.	BD nr.
Sensus vandmåler M-T AN90. QN 2,5, DN20-3/4", kl. B. L=190mm, max. 90°C	48-253	48 4444.215
Sensus vandmåler M-T AN90. QN 6, DN25-1 1/4", kl. B. L=260mm, max. 90°C *	48-910	48 4444.219

SENSUS

Sensus M-T. For lodret montering. Flerstrålet vingehjulsvandmålere klasse B til varmt vand. Tørløber. Med påbygget REED impuls giver. Uden forskruinger.



Navn	Varegrp.	BD nr.
Sensus vandmåler M-T SAN130. QN 2,5, DN20-1", kl. B. Stigrør, L=105 mm, max. 130°C. Impuls pr. 10 ltr. *	48-910	48 4544.045
Sensus vandmåler M-T SAN130. QN 6, DN25-1 1/4", kl. B. Stigrør, L=105mm, max. 130°C. Impuls pr. 10 ltr. *	48-910	48 4544.051
Sensus vandmåler M-T SAN130. QN 10, DN40-2", kl. B. Stigrør, L=200mm, max. 130°C. Impuls pr. 10 ltr. *	48-910	48 4544.054
Sensus vandmåler M-T FAN130. QN 2,5, DN20-3/4", kl. B. Faldrør, L=105mm, max. 130°C. Impuls pr. 10 ltr. *	48-910	48 4545.045
Sensus vandmåler M-T FAN130. QN6, DN25-1 1/4", kl. B. Faldrør, L=150mm, max. 130°C. Impuls pr. 10 ltr. *	48-910	48 4545.051

SENSUS

Sensus ResidiaJET. Enkelstrålet vingehjulsvandmålere til koldt vand. Tørløber, klasse B ved vandret montering, klasse A ved lodret/skrå montering. Uden forskruinger.



Navn	Varegrp.	BD nr.
Sensus vandmåler ResidiaJET. QN 1,5, DN15-3/4", kl. B/A. L=80mm, max. 30°C	48-253	48 4550.202
Sensus vandmåler ResidiaJET. QN 1,5, DN15-3/4", kl. B/A. L=110mm, max. 30°C	48-253	48 4552.202
Sensus vandmåler ResidiaJET-C. Komposit. QN 1,5, DN15-3/4", kl. B/A. L=110mm, max. 30°C	48-253	48 4553.202
Sensus vandmåler ResidiaJET. QN 1,5, DN15-3/4", kl. B/A. L=130mm, max. 30°C	48-253	48 4554.202
Sensus vandmåler ResidiaJET. QN 1,5, DN20-1", kl. B/A. L=130mm, max. 30°C	48-253	48 4554.203

**SENSUS**

Sensus ResidiaJET. Enkeltstrålet vingehjulsvandmålere til varmt vand. Tørløber, klasse B ved vandret montering, klasse A ved lodret/skrå montering. Uden forskruinger.

Navn	Varegrp.	BD nr.
Sensus vandmåler ResidiaJET. QN 1,5, DN15-3/4\", kl. B/A. L=80mm, max. 90°C	48-253	48 4560.202
Sensus vandmåler ResidiaJET. QN 1,5, DN15-3/4\", kl. B/A. L=110mm, max. 90°C	48-253	48 4562.202
Sensus vandmåler ResidiaJET-C. Komposit. QN 1,5, DN15-3/4\", kl. B/A. L=110mm, max. 90°C	48-253	48 4563.202
Sensus vandmåler ResidiaJET. QN 1,5, DN15-3/4\", kl. B/A. L=130mm, max. 90°C	48-253	48 4564.202
Sensus vandmåler ResidiaJET. QN 1,5, DN20-1\", kl. B/A. L=130mm, max. 90°C	48-253	48 4564.203

SENSUS

Sensus 620. Ringstempel patronvandmålere til koldt vand. Tørløber, klasse C eller klasse B. Forberedt for fjernaflæsning via HRI impuls giver. Uden forskruinger.



Navn	Varegrp.	BD nr.
Sensus vandmåler 620. QN1,5, DN15-3/4\", kl. C. L=110mm, max. 40°C	48-250	48 4805.009
Sensus vandmåler 620. QN 2,5, DN20-1\", kl. C. L=190mm, max. 40°C	48-250	48 4805.015
Sensus vandmåler 620. QN 3,5, DN25-1 1/4\", kl. C. L=260mm, max. 40°C	48-250	48 4805.017
Sensus vandmåler 620. QN 6, DN25-1 1/4\", kl. C. L=260mm, max. 40°C	48-250	48 4805.020
Sensus vandmåler 620. QN 6, DN32-1 1/2\", kl. C. L=260mm, max. 40°C	48-250	48 4805.021
Sensus vandmåler 620. QN 10, DN40-2\", kl. C. L=300mm, max. 40°C	48-250	48 4805.024
Sensus vandmåler 620. QN 2,5, DN20-1\", KL. C. m/kontrav., L=190mm, max. 40°C	48-250	48 4806.015

SENSUS

Sensus 620-C. Ringstempel patronvandmålere til koldt vand. Tørløber, klasse C eller klasse B. Forberedt for fjernaflæsning via HRI impuls giver. Målerhus af komposit. Uden forskruinger.



Navn	Varegrp.	BD nr.
Sensus vandmåler S620C. Q3=4, DN20-1RG, R400 MID, m/kontrav. L=105mm, max. 40°C	48-250	48 4807.105
Sensus vandmåler 620-C. QN 2,5, DN20-1\", kl. C. L=190mm, max. 40°C	48-250	48 4807.215
Sensus vandmåler 620-C. QN 2,5, DN20-1\", kl. C. m/kontrav., L=190mm, max. max. 40°C	48-250	48 4808.215
Sensus ringstempelmåler QN 2,5 kl. B. 105 mm, til koldt vand, med kontraventil *	48-250	48 4831.215

SENSUS

Sensus MeiStream. Flangevandmålere PN16. Tørlobber, klasse B. Forberedt for fjernaflæsning via HRI impuls giver. For vandret eller lodret montering.



Navn	Varegrp.	BD nr.
Sensus flangevandmåler MeiStream. QN 15, DN50, MID, kl. B. L=200mm, max. 50°C	48-350	48 7101.051
Sensus flangevandmåler MeiStream. QN 15, DN50, MID, kl. B. L=270mm, max. 50°C	48-350	48 7101.053
Sensus flangevandmåler MeiStream. QN 25, DN65, MID, kl. B. L=200mm, max. 50°C	48-350	48 7101.066
Sensus flangevandmåler MeiStream. QN 25, DN65, MID, kl. B. L=300mm, max. 50°C *	48-920	48 7101.068
Sensus flangevandmåler MeiStream. QN 40, DN80, MID, kl. B. L=225mm, max. 50°C	48-350	48 7101.083
Sensus flangevandmåler MeiStream. QN 40, DN80, MID, kl. B. L=300mm, max. 50°C *	48-920	48 7101.085
Sensus flangevandmåler MeiStream. QN 60, DN100, MID, kl. B. L=250mm, max. 50°C	48-350	48 7101.101

SENSUS

Sensus MeiStream. Flangevandmålere PN16. Tørlobber, klasse C. Forberedt for fjernaflæsning via HRI impuls giver. For vandret montering.



Navn	Varegrp.	BD nr.
Sensus flangevandmåler MeiStream+. QN 15, DN50, MID, kl. C. L=270mm, max. 50°C *	48-920	48 7103.053
Sensus flangevandmåler MeiStream+. QN 40, DN80, MID, kl. C. L=300mm, max. 50°C *	48-920	48 7103.085

SENSUS

Sensus WSD. Flangevandmålere PN16 for varmt vand. Tørlobber, klasse B. For vandret montering.



Navn	Varegrp.	BD nr.
Sensus flangevandmåler WSD. QN 25, DN65, kl. B. L=300mm, max. 130°C *	48-920	48 7176.113
Sensus flangevandmåler WSD. QN 40, DN80, kl. B. L=300mm, max. 130°C *	48-920	48 7176.114

**SENSUS**

Sensus WPD. Flangevandmålere PN16 for varmt vand. Tørløber, klasse B. For vandret eller lodret montering.

Navn	Varegrp.	BD nr.
Sensus flangevandmåler WPD. QN 40, DN80, kl. B. L=200mm, max. 130°C *	48-920	48 7474.174
Sensus flangevandmåler WPD. QN 60, DN100, kl. B. L=250mm, max. 130°C *	48-920	48 7474.176

SENSUS

Sensus WB. Vinkeløbende borerørvandmålere med flanger PN16. Tørløber, klasse B. For vandret montering.



Navn	Varegrp.	BD nr.
Sensus Borerørvandmåler WB. QN 40, DN80, kl. B. 367mm, max. 30°C *	48-920	48 7831.174
Sensus borerørvandmåler WB. QN 60, DN100, kl. B. 427mm, max. 30°C *	48-920	48 7831.176

SENSUS

Sensus fjernaflæsnings- og sendeudstyr.



Navn	Varegrp.	BD nr.
Sensus impuls giver til Residia målere. 1 impuls pr. liter	48-201	48 4559.010
Sensus impuls giver til Residia målere. 1 impuls pr. 10 liter	48-201	48 4559.030
Sensus Impuls giver Reed 01 til Spx/meinecke *gl. Model* *	48-920	48 4191.001
Sensus Impuls giver Reed 02, 130°C, Spx/meinecke *wp.ws* *	48-920	48 4191.002
Sensus impuls giver, Reed Rd 01, 50°C, for d Sensus tællerværk, spx/meinecke	48-201	48 4195.001
Sensus impuls giver, Reed Rd 02, 130°C, for d Sensus tællerværk, spx/meinecke *	48-920	48 4195.002
Sensus Impuls giver OPTO OD02. 130°C, for tællerværk *	48-920	48 4196.002
Sensus stik for Cosmos datalogger *	48-910	48 4198.180
Sensus Impuls giver, modus A4, 1 liter	48-201	48 4800.010
Sensus impuls giver, modus A4, 10 liter	48-201	48 4800.020
Sensus impuls giver, modus A4, 100 liter	48-201	48 4800.030



SENSUS

Sensus fjernaflæsnings- og sendeudstyr.

Navn	Varegrp.	BD nr.
Sensus impuls giver HRI-B4, 1000 liter, til fjernaflæsning *	48-910	48 4800.040
Sensus HRI-Mei impuls giver D 100, til fjernaflæsning	48-350	48 4809.650
Sensus HRI-A3/D1 module HRI A3/D1 adapter mounted *	48-910	48 4810.001
Sensus HRI-B4/D1, fjernaflæsningsmodul	48-201	48 4810.002
Sensus Waveport, radio modem USB *	48-910	48 4810.053
Sensus Scout-P1 Ekstern antenne til ét input *	48-910	48 7801.010
Sensus Scout P2-radio transponder IP68. For op til 2 målere med impulsinterface *	48-910	48 7801.020
Sensus Scout P4-radio transponder IP68. For op til 4 målere med impulsinterface *	48-910	48 7801.040
Sensus Scout display, til radioafæsning for op til 4 måler	48-201	48 7805.040
Sensus PSION Workabout PRO, med genopladeligt batteri og SensuScout radio modem *	48-910	48 7805.100
Sensus PSION dockstation, til Workabout, med USB kabel *	48-910	48 7805.140
Sensus Read - max 50 målere *	48-910	48 7805.141
Sensus Read - max 250 målere *	48-910	48 7805.151
Sensus Read - max 1000 målere, software *	48-910	48 7805.161
Sensus Read - max. 2500 målere *	48-910	48 7805.171
Sensus Read - ubgr. antal måler *	48-910	48 7805.181
Sensus Read Add-on For brug med Waveport USB *	48-910	48 7805.191
Sensus PSION bilsæt *	48-910	48 7805.412
Sensus PSION batterier for PSION workabout *	48-910	48 7805.422
Sensus Scout MB (1xMB indgang) Kobles til HRI-MEI, hvis fjernaflæsning *	48-910	48 7899.200



Tilbehør til vandmålere

Navn	Varegrp.	BD nr.
Kontraventil 1/2". Indstiksmode til vandmålere QN 1,5. Incl. pakning	48-212	43 0213.015
Kontraventil 3/4". Indstiksmode til vandmålere QN 2,5. Incl. pakning	48-212	43 0213.020
Kontraventil 1". Indstiksmode til vandmålere QN 6. Incl. pakning	48-212	43 0213.025
Kontraventil 1 1/2". Indstiksmode til vandmålere QN 10. Incl. pakning	48-212	43 0213.040
Pakning 15 mm til QN 1,5 indstikskontraventil *	43-999	43 0213.815



Tilbehør til vandmålere

Navn	Varegrp.	BD nr.
Pakning 20 mm til QN 2,5 indstikskontraventil	48-212	43 0213.820
Pakning 25 mm til QN 6 indstikskontraventil	48-212	43 0213.825
Pakning 40 mm til QN 10 indstikskontraventil	48-212	43 0213.840



SENSUS

Tilbehør til vandmålere

Navn	Varegrp.	BD nr.
Spændnøgle, for Sensus vandmålere 620 *	48-910	48 4809.090
Si for Sensus vandmålere 620-C, QN2,5 *	48-910	48 4809.822



BROEN

Tilbehør til vandmålere

Navn	Varegrp.	BD nr.
Broen vandmålerbeslag 1"x3/4" til 190mm QN2,5, Seppelfricke	48-213	48 4874.206



ALTECH

Tilbehør til vandmålere

Navn	Varegrp.	BD nr.
Altech vandmålerforskruing 1/2"x3/4" med plombeul	48-213	48 4900.004
Altech vandmålerforskruing 3/4"x 1" med plombeul	48-213	48 4900.006
Altech vandmålerforskruing 1"x 1.1/4" med plombeul	48-213	48 4900.008

SENSUS

Tilbehør til vandmålere



Navn	Varegrp.	BD nr.
Sensus vandmålerforskruning 1/2"x3/4" PN16. Af sort komposit. Til koldt vand	48-214	48 4904.004
Sensus vandmålerforskruning 3/4"x1" PN16. Af sort komposit. Til koldt vand	48-214	48 4904.006

EUROTECH

Tilbehør til vandmålere



Navn	Varegrp.	BD nr.
Vandmålerforskruning 1"x3/4", kort model *	48-991	48 4900.043
Vandmålerforskruning 1/2"x3/4", med pakning og plombeul. Forkromet	48-213	48 4900.704
Vandmålerforskruning 3/4"x10mm med kobling til Cu-rør, med pakning. Forkromet	48-213	48 4900.804
Vandmålerforskruning 3/4"x3/8" med muffe for nilhane, med pakning. Forkromet	48-213	48 4900.904

ALTECH

Tilbehør til vandmålere



Navn	Varegrp.	BD nr.
Altech vandmålerforskruning 3/4"x1" med NBR pakning og plombeul	48-213	48 4901.706
Altech pakning DN15, 24-17-2mm NBR gummi	48-700	48 4902.004

EUROTECH

Tilbehør til vandmålere



Navn	Varegrp.	BD nr.
Pakning DN20, 30-23-2mm Ibenulit Spx	48-213	48 4902.206
Pakning DN25, 38-29,2-2mm Ibenulit Spx	48-213	48 4902.208
Pakning DN32, 44-36,2 - 2mm Ibenulit Spx	48-213	48 4902.210
Pakning DN40, 55-43,2-2mm Ibenulit Spx	48-213	48 4902.211
Nylonpakning DN20, 30x23x2mm, PE-LD til forskr. for QN 2,5 måler	48-213	48 4903.006
Nylonpakning DN25, 38x29x2mm	48-700	48 4903.008
Nylonpakning DN32, 44x36x2mm	48-700	48 4903.010

EUROTECH

Tilbehør til vandmålere



Navn	Varegrp.	BD nr.
Nylonpakning DN40, 55x43x2mm	48-700	48 4903.011

ALTECH

Tilbehør til vandmålere



Navn	Varegrp.	BD nr.
Altech forlængerstykke til QN 2,5 vandmåler, med O-ring 190/220, 5208087	48-213	48 4905.108

SENSUS

Tilbehør til vandmålere



Navn	Varegrp.	BD nr.
Sensus 3/4" kontraventil, til ringstempelmåler type 612	48-214	48 4907.206

JCH

Tilbehør til vandmålere



Navn	Varegrp.	BD nr.
JCH vandmålerforskruing 3/4"x1/2" med VA godkendt kontraventil.	48-213	48 4910.004
JCH vandmålerforskruing 3/4"x1" med kontraventil	48-213	48 4910.006
JCH vandmålerforskruing 1 1/2"x1 1/4" med VA godkendt kontraventil.	48-213	48 4910.010
JCH vandmålerforskruing 2"x1 1/2" med VA godkendt kontraventil.	48-213	48 4910.011
JCH vandmålerforskruing 1"x3/4" L=80mm. med VA godkendt kontraventil.	48-213	48 4910.106
JCH udligningsstykke 1"x60 mm 1 prop. Type 2297	48-213	48 4911.008
JCH udligningsstykke 1"x85 mm 1 prop. Type 2297	48-213	48 4911.085
JCH udligningsstykke 1"x90 mm 1 prop. Type 2297	48-213	48 4911.090
JCH udligningsstykke 1"x60 mm 2 propper. Type 2297	48-213	48 4911.108

SENSUS

Tilbehør til vandmålere



Navn	Varegrp.	BD nr.
Sensus indløbssi QN 2,5. Z 1921	48-214	48 4914.313
Sensus plomberingsbøjle 1/2", QN 1,5	48-214	48 4926.004
Sensus plomberingsbøjle 3/4", QN 2,5	48-214	48 4926.006
Sensus plomberingsbøjle 1", QN 6	48-214	48 4926.008
Sensus plomberingsbøjle 1 1/2", QN 10	48-214	48 4926.011

EUROTECH

Tilbehør til vandmålere



Navn	Varegrp.	BD nr.
Plomberingsbøjle. 3/4"-1", QN 2,5. Klik. Blå	48-213	48 4927.012
Plombetang 9mm x 150mm	48-213	48 4931.009

**PETTINAROLI**

Tilbehør til vandmålere

Navn	Varegrp.	BD nr.
Pettinaroli forskrning 1 1/4"x1 1/2" med plombeul	48-700	48 4970.010
Pettinaroli forskrning 1 1/2"x2" med plombeul	48-700	48 4970.011
Pettinaroli vandmålerforskruing 3/4"x1/2". Til bimåler med kort omløber og NBR pakning	48-700	48 4970.604

**TOPO CAP**

Tilbehør til vandmålere

Navn	Varegrp.	BD nr.
Isoleringskappe Universal til 190 mm vandmålere *	48-906	48 4982.119
Isoleringskappe Universal til 220 mm vandmålere *	48-906	48 4982.122

**ALTECH**

Tilbehør til vandmålere

Navn	Varegrp.	BD nr.
Altech nippelmuffeforlænger 3/4"x1". Byggelængde 10mm	48-213	48 4988.008

**EUROTECH**

Tilbehør til vandmålere

Navn	Varegrp.	BD nr.
Impulstæller til vandmåling	48-213	48 4991.000
Pasrør PVC 1"x190mm	48-213	48 7911.008
Pasrør PVC 1"x220mm	48-213	48 7911.038
Plastplomber, grå, 9mm. Pose á 1000 stk	48-213	48 7917.009
Plombetråd	48-213	48 7919.001

ALTECH

Altech vandmålerbrønde komplet med ventsilsæt. Inkl. ISIFLO vinkelventiler. Rustfrit beslag. Brøndrør er i korrugeret PP med isolerende luftkanaler.



Navn	Varegrp.	BD nr.
Altech vandmålerbrønd komplet med 32mm ventsilsæt	14-120	14 5803.132
Altech vandmålerbrønd komplet med 40mm ventsilsæt	14-120	14 5803.140
Altech låg (isoleret) for målerbrønd	14-120	14 5820.401



ISIFLO

ISIFLO vinkelventiler.Overgang fra PE rør til måler.

Navn	Varegrp.	BD nr.
ISIFLO vinkelventil 32mm x 1" med omløber	07-200	07 2423.032
ISIFLO vinkelventil 32mm x 1" med omløber mulighed for aftap	07-200	07 2424.032



MILTON MEGATHERM

ISIFLO vinkelventiler.Overgang fra PE rør til måler.

Navn	Varegrp.	BD nr.
Overgangsstk. til cykelventil 1/4". For ISIFLO vinkelventil *	14-914	14 5821.800



EUROTECH

Eurotech Danwell målerbrønde med isoleringsindlæg. Indvendig diam. i brønd: 500mm. Indvendig diam. i dækselåbning: 400mm. Totalhøjde: 1150 mm.

Navn	Varegrp.	BD nr.
Eurotech Danwell målerbrønd QN 3,5m, 40 mm kobling med luftventil *	14-914	14 5840.540
Eurotech Danwell målerbrønd universal *	14-914	14 5277.260
Eurotech målerbrønddæksel 400 mm *	14-914	14 5820.400
Eurotech målerbrøndrør 400x1200 mm, m/beslag *	14-914	14 5815.401
Monteringsæt kompl. 40mm, med beslag, for QN 2,5. Eurotech *	14-914	14 5825.440
Danwell rustfri beslag består a 2 stk *	14-914	14 5840.900



SOCLA

Socla kontraventiler type 231 med muffetilslutning. DZR messing. PN10. VA-godkendt.

Navn	Varegrp.	BD nr.
Socla 231 kontraventil 1/2"	43-100	43 0331.004
Socla 231 kontraventil 3/4"	43-100	43 0331.006
Socla 231 kontraventil 1"	43-100	43 0331.008
Socla 231 kontraventil 1 1/4"	43-100	43 0331.010
Socla 231 kontraventil 1.1/2"	43-100	43 0331.011
Socla 231 kontraventil 2"	43-100	43 0331.012



SOCLA

Socla tilbagestrømningsventiler BABM. Med udvendigt gevind. PN10. Til vandret montage. VA godkendt.

Navn	Varegrp.	BD nr.
Socla TBS BABM ventil 1/2"	43-106	43 0370.004
Socla TBS BABM ventil 3/4"	43-106	43 0370.006
Socla TBS BABM ventil 1"	43-106	43 0370.008
Socla TBS BABM ventil 1.1/4"	43-106	43 0370.010
Socla TBS BABM ventil 1.1/2"	43-106	43 0370.011
Socla TBS BABM ventil 2"	43-106	43 0370.012

SOCLA

Socla sædekontraventiler type 402 med flanger. PN10. Ej kontrollerbar. VA-godkendt.



Navn	Varegrp.	BD nr.
Socla 402 sædekontraventil DN 40 *	43-920	43 0551.011
Socla 402 sædekontraventil DN 50 *	43-902	43 0551.012
Socla 402 sædekontraventil DN 65 *	43-902	43 0551.013
Socla 402 sædekontraventil DN 80 *	43-902	43 0551.014
Socla 402 sædekontraventil DN 100 *	43-902	43 0551.016
Socla 402 sædekontraventil DN 125 *	43-920	43 0551.017
Socla 402 sædekontraventil DN 150 *	43-902	43 0551.018

SOCLA

Socla sædekontraventiler type 402B med flanger. PN10. kontrollerbar via udtag. VA-godkendt.



Navn	Varegrp.	BD nr.
Socla 402B kontrollerbar sædekontraventil DN 50	43-100	43 0552.012
Socla 402B kontrollerbar sædekontraventil DN 65	43-100	43 0552.013
Socla 402B kontrollerbar sædekontraventil DN 80	43-100	43 0552.014
Socla 402B kontrollerbar sædekontraventil DN 100	43-100	43 0552.016
Socla 402B kontrollerbar sædekontraventil DN 150	43-100	43 0552.018
Socla 402B kontrollerbar sædekontraventil DN 200 *	43-902	43 0552.020
Socla 402B kontrollerbar sædekontraventil DN 250 *	43-902	43 0552.022
Socla 402B kontrollerbar sædekontraventil DN 300 *	43-902	43 0552.023

**SOCLA**

Socla kontraventiler type EA291NF med muffetilslutning. Hus i messing. Kontrollerbar. PN10. VA-godkendt.

Navn	Varegrp.	BD nr.
Socla 291NF kontrollerbar kontraventil 1/2"	43-100	43 0570.004
Socla 291NF kontrollerbar kontraventil 3/4"	43-100	43 0570.006
Socla 291NF kontrollerbar kontraventil 1"	43-100	43 0570.008
Socla 291NF kontrollerbar kontraventil 1 1/4"	43-100	43 0570.010
Socla 291NF kontrollerbar kontraventil 1 1/2"	43-100	43 0570.011
Socla 291NF kontrollerbar kontraventil 2"	43-100	43 0570.012

SOCLA

Socla trykreduktionsventiler type 11BIS med muffer. Hus: Bronze. Tilgangstryk max. 25 bar. Indstillingsområde: 1 - 5,5 bar. Med gevindhul for montage af manometer. Forudindstillet til 3 bar. VA-godkendt.



Navn	Varegrp.	BD nr.
Socla 11BIS trykreduktionsventil 1/2" til vand/luft	43-106	43 3162.004
Socla 11BIS trykreduktionsventil 3/4" til vand/luft	43-106	43 3162.006
Socla 11BIS trykreduktionsventil 1" til vand/luft	43-106	43 3162.008
Socla 11BIS trykreduktionsventil 1.1/4" til vand/luft *	43-902	43 3162.010
Socla 11BIS trykreduktionsventil 1.1/2" til vand/luft *	43-902	43 3162.011
Socla 11BIS trykreduktionsventil 2" til vand/luft *	43-902	43 3162.012

SOCLA

Socla reservedele



Navn	Varegrp.	BD nr.
Socla reservedelssæt til tilbagestrømningssikringsventil 2760 1/2 og 3/4 *	43-902	43 0348.804
Socla reservedelssæt til tilbagestrømningssikringsventil 2760 1/2 og 3/4	43-106	43 0348.806
Socla reservedelssæt til tilbagestrømningssikringsventil 2760 1" *	43-902	43 0348.808
Socla reservedelssæt til tilbagestrømningssikringsventil 2760 1 1/4" *	43-902	43 0348.810
Socla reservedelssæt til tilbagestrømningssikringsventil 2760 1 1/2" *	43-902	43 0348.811
Socla reservedelssæt til tilbagestrømningssikringsventil 2760 2" *	43-902	43 0348.812

tekst



Navn	Varegrp.	BD nr.
afmærkningspæl Ø110 mm. 1200 mm. Blå med *VAND* præget på flad top	19-500	19 9801.110

K. NEERSKOV

tekst



Navn	Varegrp.	BD nr.
KN henvisningsskilt, vand 110x70 mm *	24-999	24 0501.110
KN talfelt, blå. 0 - bogstavshøjde 10 mm *	24-999	24 0511.100
KN talfelt, blå. 1 - bogstavshøjde 10 mm *	24-999	24 0511.101
KN talfelt, blå. 2 - bogstavshøjde 10 mm *	24-999	24 0511.102
KN talfelt, blå. 3 - bogstavshøjde 10 mm *	24-999	24 0511.103
KN talfelt, blå. 4 - bogstavshøjde 10 mm *	24-999	24 0511.104
KN talfelt, blå. 5 - bogstavshøjde 10 mm *	24-999	24 0511.105
KN talfelt, blå. 6/9 - bogstavshøjde 10 mm *	24-999	24 0511.106
KN talfelt, blå. 7 - bogstavshøjde 10 mm *	24-999	24 0511.107
KN talfelt, blå. 8 - bogstavshøjde 10 mm *	24-999	24 0511.108
KN bogstavfelt, blå. A - bogstavshøjde 10 mm *	24-992	24 0515.110
KN bogstavfelt, blå. B - bogstavshøjde 10 mm *	24-999	24 0515.111
KN bogstavfelt, blå. C - bogstavshøjde 10 mm *	24-992	24 0515.112



K. NEERSKOV

tekst

Navn	Varegrp.	BD nr.
KN bogstavfelt, blå. E - bogstavshøjde 10 mm *	24-999	24 0515.114
KN bogstavfelt, blå. F - bogstavshøjde 10 mm *	24-992	24 0515.115
KN bogstavfelt, blå. G - bogstavshøjde 10 mm *	24-999	24 0515.116
KN bogstavfelt, blå. H - bogstavshøjde 10 mm *	24-992	24 0515.117
KN bogstavfelt, blå. I - bogstavshøjde 10 mm *	24-999	24 0515.118
KN bogstavfelt, blå. J - bogstavshøjde 10 mm *	24-999	24 0515.119
KN bogstavfelt, blå. M - bogstavshøjde 10 mm *	24-999	24 0515.122
KN bogstavfelt, blå. N - bogstavshøjde 10 mm *	24-999	24 0515.123
KN bogstavfelt, blå. P - bogstavshøjde 10 mm *	24-999	24 0515.125
KN bogstavfelt, blå. Q - bogstavshøjde 10 mm *	24-992	24 0515.126
KN bogstavfelt, blå. S - bogstavshøjde 10 mm *	24-999	24 0515.128
KN bogstavfelt, blå. T - bogstavshøjde 10 mm *	24-999	24 0515.129
KN bogstavfelt, blå. U - bogstavshøjde 10 mm *	24-999	24 0515.130
KN bogstavfelt, blå. V - bogstavshøjde 10 mm *	24-992	24 0515.131
KN blindfelt, blå 1 fag - bogstavshøjde 10 mm *	24-999	24 0519.118
KN blindfelt, blå 2 fag - bogstavshøjde 10 mm *	24-999	24 0519.128
KN blindfelt, blå 3 fag - bogstavshøjde 10 mm *	24-999	24 0519.138



Øvrige

Nippelrør, drejet (maskinbearbejdet). Holder til 40 bars tryk.
 De støbte Rustfri gevindfittings kan leveres med certifikat efter
 EN 10204/3.1.
 Udførsel efter ISO 228. KValitet AISI 316.



Navn	Varegrp.	BD nr.
Nippelrør 1/2". Sammenskåret. Rustfri AISI 316	03-314	03 1788.004
Nippelrør 3/4". Sammenskåret. Rustfri AISI 316	03-314	03 1788.006
Nippelrør 1". Sammenskåret. Rustfri AISI 316	03-314	03 1788.008
Nippelrør 1.1/4". Sammenskåret. Rustfri AISI 316	03-314	03 1788.010
Nippelrør 1.1/2". Sammenskåret. Rustfri AISI 316	03-314	03 1788.011
Nippelrør 2". Sammenskåret. Rustfri AISI 316	03-314	03 1788.012
Nippelrør 1/4". Sammenskåret. Rustfri AISI 316	03-314	03 2001.002
Nippelrør 3/8". Sammenskåret. Rustfri AISI 316	03-314	03 2001.003
Nippelrør 1/2". Sammenskåret. Rustfri AISI 316	03-314	03 2001.004
Nippelrør 3/4". Sammenskåret. Rustfri AISI 316	03-314	03 2001.006
Nippelrør 1". Sammenskåret. Rustfri AISI 316	03-314	03 2001.008
Nippelrør 1.1/4". Sammenskåret. Rustfri AISI 316	03-314	03 2001.010
Nippelrør 1.1/2". Sammenskåret. Rustfri AISI 316	03-314	03 2001.011
Nippelrør 2". Sammenskåret. Rustfri AISI 316	03-314	03 2001.012
Nippelrør 1/8" x 25 mm. Rustfri AISI 316	03-314	03 2003.001
Nippelrør 1/4" x 30 mm. Rustfri AISI 316	03-314	03 2003.002
Nippelrør 3/8" x 30 mm. Rustfri AISI 316	03-200	03 2003.003
Nippelrør 1/8" x 40 mm. Rustfri AISI 316	03-314	03 2004.001
Nippelrør 1/4" x 40 mm. Rustfri AISI 316	03-314	03 2004.002
Nippelrør 3/8" x 40 mm. Rustfri AISI 316	03-314	03 2004.003
Nippelrør 1/2" x 40 mm. Rustfri AISI 316	03-314	03 2004.004
Nippelrør 3/4" x 40 mm. Rustfri AISI 316	03-314	03 2004.006
Nippelrør 1" x 40 mm. Rustfri AISI 316	03-314	03 2004.008
Nippelrør 1/4" x 50 mm. Rustfri AISI 316	03-314	03 2005.002
Nippelrør 3/8" x 50 mm. Rustfri AISI 316	03-200	03 2005.003
Nippelrør 1/2" x 50 mm. Rustfri AISI 316	03-314	03 2005.004
Nippelrør 3/4" x 50 mm. Rustfri AISI 316	03-314	03 2005.006
Nippelrør 1" x 50 mm. Rustfri AISI 316	03-314	03 2005.008
Nippelrør 1.1/4" x 50 mm. Rustfri AISI 316	03-314	03 2005.010
Nippelrør 1.1/2" x 50 mm. Rustfri AISI 316	03-314	03 2005.011
Nippelrør 1/4" x 60 mm. Rustfri AISI 316	03-314	03 2006.002
Nippelrør 3/8" x 60 mm. Rustfri AISI 316	03-314	03 2006.003
Nippelrør 1/2" x 60 mm. Rustfri AISI 316	03-314	03 2006.004
Nippelrør 3/4" x 60 mm. Rustfri AISI 316	03-314	03 2006.006



Nippelrør, drejet (maskinbearbejdet). Holder til 40 bars tryk.
De støbte Rustfri gevindfittings kan leveres med certifikat efter
EN 10204/3.1.
Udførsel efter ISO 228. Kvalitet AISI 316.

Navn	Varegrp.	BD nr.
Nippelrør 1" x 60 mm. Rustfri AISI 316	03-314	03 2006.008
Nippelrør 1.1/4" x 60 mm. Rustfri AISI 316	03-314	03 2006.010
Nippelrør 1.1/2" x 60 mm. Rustfri AISI 316	03-314	03 2006.011
Nippelrør 2" x 60 mm. Rustfri AISI 316	03-200	03 2006.012
Nippelrør 2.1/2" x 60 mm. Rustfri AISI 316	03-200	03 2006.013
Nippelrør 1/4" x 80 mm. Rustfri AISI 316	03-314	03 2008.002
Nippelrør 3/8" x 80 mm. Rustfri AISI 316	03-314	03 2008.003
Nippelrør 1/2" x 80 mm. Rustfri AISI 316	03-314	03 2008.004
Nippelrør 3/4" x 80 mm. Rustfri AISI 316	03-314	03 2008.006
Nippelrør 1" x 80 mm. Rustfri AISI 316	03-314	03 2008.008
Nippelrør 1.1/4" x 80mm. Rustfri AISI 316	03-314	03 2008.010
Nippelrør 1.1/2" x 80mm. Rustfri AISI 316	03-314	03 2008.011
Nippelrør 2" x 80 mm. Rustfri AISI 316	03-314	03 2008.012
Nippelrør 1/4" x 100 mm. Rustfri AISI 316	03-314	03 2010.002
Nippelrør 3/8" x 100 mm. Rustfri AISI 316	03-314	03 2010.003
Nippelrør 1/2" x 100 mm. Rustfri AISI 316	03-314	03 2010.004
Nippelrør 3/4" x 100 mm. Rustfri AISI 316	03-314	03 2010.006
Nippelrør 1" x 100 mm. Rustfri AISI 316	03-314	03 2010.008
Nippelrør 1.1/4" x 100 mm. Rustfri AISI 316	03-314	03 2010.010
Nippelrør 1.1/2" x 100 mm. Rustfri AISI 316	03-314	03 2010.011
Nippelrør 2" x 100 mm. Rustfri AISI 316	03-314	03 2010.012
Nippelrør 2.1/2" x 100 mm. Rustfri AISI 316	03-314	03 2010.013
Nippelrør 3" x 100 mm. Rustfri AISI 316	03-314	03 2010.014
Nippelrør 4" x 100 mm. Rustfri AISI 316	03-314	03 2010.016
Nippelrør 1/4" x 120 mm. Rustfri AISI 316 *	03-993	03 2012.002
Nippelrør 3/8" x 120 mm. Rustfri AISI 316	03-200	03 2012.003
Nippelrør 1/2" x 120 mm. Rustfri AISI 316	03-314	03 2012.004
Nippelrør 3/4" x 120 mm. Rustfri AISI 316	03-314	03 2012.006
Nippelrør 1" x 120 mm. Rustfri AISI 316	03-314	03 2012.008
Nippelrør 1.1/4" x 120 mm. Rustfri AISI 316	03-314	03 2012.010
Nippelrør 1.1/2" x 120 mm. Rustfri AISI 316	03-314	03 2012.011
Nippelrør 2" x 120 mm. Rustfri AISI 316	03-314	03 2012.012
Nippelrør 3" x 120 mm. Rustfri AISI 316	03-314	03 2012.014
Nippelrør 1/4" x 150 mm. Rustfri AISI 316	03-314	03 2015.002

Nippelrør, drejet (maskinbearbejdet). Holder til 40 bars tryk.
 De støbte Rustfri gevindfittings kan leveres med certifikat efter
 EN 10204/3.1.
 Udførsel efter ISO 228. KValitet AISI 316.



Navn	Varegrp.	BD nr.
Nippelrør 3/8" x 150 mm. Rustfri AISI 316	03-314	03 2015.003
Nippelrør 1/2" x 150 mm. Rustfri AISI 316	03-314	03 2015.004
Nippelrør 3/4" x 150 mm. Rustfri AISI 316	03-314	03 2015.006
Nippelrør 1" x 150 mm. Rustfri AISI 316	03-314	03 2015.008
Nippelrør 1.1/4" x 150 mm. Rustfri AISI 316	03-314	03 2015.010
Nippelrør 1.1/2" x 150 mm. Rustfri AISI 316	03-314	03 2015.011
Nippelrør 2" x 150 mm. Rustfri AISI 316	03-314	03 2015.012
Nippelrør 2.1/2" x 150 mm. Rustfri AISI 316	03-314	03 2015.013
Nippelrør 4" x 150 mm. Rustfri AISI 316	03-314	03 2015.016
Nippelrør 1/4" x 200 mm. Rustfri AISI 316	03-200	03 2020.002
Nippelrør 3/8" x 200 mm. Rustfri AISI 316	03-314	03 2020.003
Nippelrør 1/2" x 200 mm. Rustfri AISI 316	03-314	03 2020.004
Nippelrør 3/4" x 200 mm. Rustfri AISI 316	03-314	03 2020.006
Nippelrør 1" x 200 mm. Rustfri AISI 316	03-314	03 2020.008
Nippelrør 1.1/4" x 200 mm. Rustfri AISI 316	03-314	03 2020.010
Nippelrør 1.1/2" x 200 mm. Rustfri AISI 316	03-314	03 2020.011
Nippelrør 2" x 200 mm. Rustfri AISI 316	03-314	03 2020.012
Nippelrør 2.1/2" x 200 mm. Rustfri AISI 316	03-314	03 2020.013
Nippelrør 3" x 200 mm. Rustfri AISI 316	03-314	03 2020.014
Nippelrør 1/8" x 40 mm. Rustfri AISI 316 *	03-910	03 6010.027
Nippelrør 3/8" x 180 mm. Rustfri AISI 316 *	03-910	03 6010.032
Nippelrør 1/2" x 75 mm. Rustfri AISI 316 *	03-910	03 6010.034
Nippelrør 3/4" x 90 mm. Rustfri AISI 316 *	03-910	03 6010.037
Nippelrør 3" x 120 mm. Rustfri AISI 316 *	03-910	03 6010.053
Nippelrør 3" x 200 mm. Rustfri AISI 316 *	03-910	03 6010.054
Nippelrør 4" x 100 mm. Rustfri AISI 316 *	03-910	03 6010.055
Nippelrør 1/8" x 16 mm. Rustfri AISI 316 *	03-910	03 6010.079
Nippelrør 2.1/2" x 55 mm. Rustfri AISI 316 *	03-910	03 6010.088
Nippelrør 3" x 60 mm. Rustfri AISI 316 *	03-910	03 6010.089
Nippelrør 3/8" x 25 mm. Rustfri AISI 316 *	03-910	03 6032.380
Nippelrør 2" x 40 mm. Rustfri AISI 316 *	03-910	03 6032.383
Nippelrør 1/8" x 25 mm. Rustfri AISI 316 *	03-910	03 6032.384
Nippelrør 1.1/2" x 80 mm. Rustfri AISI 316 *	03-910	03 6032.404
Nippelrør 3" x 100 mm. Rustfri AISI 316 *	03-910	03 6032.412



Nippelrør, drejet (maskinbearbejdet). Holder til 40 bars tryk.
De støbte Rustfri gevindfittings kan leveres med certifikat efter EN 10204/3.1.
Udførsel efter ISO 228. Kvalitet AISI 316.

Navn	Varegrp.	BD nr.
Nippelrør 4" x 150 mm. Rustfri AISI 316 *	03-910	03 6032.424
Nippelrør 2.1/2" x 250 mm. Rustfri AISI 316 *	03-910	03 6032.429
Nippelrør 3/8" x 250 mm. Rustfri AISI 316 *	03-910	03 6032.430
Nippelrør 3/8" x 50 mm. Rustfri AISI 316 *	03-910	03 6032.531

Vinkler, støbt. Holder til 10 bars tryk.
De støbte Rustfri gevindfittings kan leveres med certifikat efter EN 10204/3.1.
Udførsel efter ISO 228. Kvalitet AISI 316.



Navn	Varegrp.	BD nr.
Vinkel 1/4" muffe-nippel. 90°. Støbt. Rustfri AISI 316	03-205	03 1411.002
Vinkel 3/8" muffe-nippel. 90°. Støbt. Rustfri AISI 316	03-205	03 1411.003
Vinkel 1/2" muffe-nippel. 90°. Støbt. Rustfri AISI 316	03-205	03 1411.004
Vinkel 3/4" muffe-nippel. 90°. Støbt. Rustfri AISI 316	03-205	03 1411.006
Vinkel 1" muffe-nippel. 90°. Støbt. Rustfri AISI 316	03-205	03 1411.008
Vinkel 1.1/4" muffe-nippel. 90°. Støbt. Rustfri AISI 316	03-205	03 1411.010
Vinkel 1.1/2" muffe-nippel. 90°. Støbt. Rustfri AISI 316	03-205	03 1411.011
Vinkel 2" muffe-nippel. 90°. Støbt. Rustfri AISI 316	03-205	03 1411.012
Vinkel 2 1/2" muffe-nippel. 90°. Støbt. Rustfri AISI 316	03-205	03 1411.013
Vinkel 3" muffe-nippel. 90°. Støbt. Rustfri AISI 316	03-205	03 1411.014

Vinkler, drejet (maskinbearbejdet). Holder til 40 bars tryk.
De støbte Rustfri gevindfittings kan leveres med certifikat efter EN 10204/3.1.
Udførsel efter ISO 228. Kvalitet AISI 316.



Navn	Varegrp.	BD nr.
Vinkel 1/4" muffe-nippel. 90°. Maskinbearbejdet. Rustfri AISI 316	03-200	03 1592.002
Vinkel 3/8" muffe-nippel. 90°. Maskinbearbejdet. Rustfri AISI 316	03-200	03 1592.003
Vinkel 1/2" muffe-nippel. 90°. Maskinbearbejdet. Rustfri AISI 316	03-200	03 1592.004
Vinkel 3/4" muffe-nippel. 90°. Maskinbearbejdet. Rustfri AISI 316	03-200	03 1592.006
Vinkel 1" muffe-nippel. 90°. Maskinbearbejdet. Rustfri AISI 316	03-200	03 1592.008

Vinkler, drejet (maskinbearbejdet). Holder til 40 bars tryk.
 De støbte Rustfri gevindfitings kan leveres med certifikat efter
 EN 10204/3.1.
 Udførsel efter ISO 228. KValitet AISI 316.



Navn	Varegrp.	BD nr.
Vinkel 1.1/4" muffe-nippel. 90°. Maskinbearbejdet. Rustfri AISI 316	03-200	03 1592.010
Vinkel 1.1/2" muffe-nippel. 90°. Maskinbearbejdet. Rustfri AISI 316	03-200	03 1592.011
Vinkel 2" muffe-nippel. 90°. Maskinbearbejdet. Rustfri AISI 316	03-200	03 1592.012

Vinkler, støbt. Holder til 10 bars tryk.
 De støbte Rustfri gevindfitings kan leveres med certifikat efter
 EN 10204/3.1.
 Udførsel efter ISO 228. KValitet AISI 316.



Navn	Varegrp.	BD nr.
Vinkel 1/4" muffe-muffe. 90°. Støbt. Rustfri AISI 316	03-205	03 1410.002
Vinkel 3/8" muffe-muffe. 90°. Støbt. Rustfri AISI 316	03-205	03 1410.003
Vinkel 1/2" muffe-muffe. 90°. Støbt. Rustfri AISI 316	03-205	03 1410.004
Vinkel 3/4" muffe-muffe. 90°. Støbt. Rustfri AISI 316	03-205	03 1410.006
Vinkel 1" muffe-muffe. 90°. Støbt. Rustfri AISI 316	03-205	03 1410.008
Vinkel 1.1/4" muffe-muffe. 90°. Støbt. Rustfri AISI 316	03-205	03 1410.010
Vinkel 1.1/2" muffe-muffe. 90°. Støbt. Rustfri AISI 316	03-205	03 1410.011
Vinkel 2" muffe-muffe. 90°. Støbt. Rustfri AISI 316	03-205	03 1410.012
Vinkel 2.1/2" muffe-muffe. 90°. Støbt. Rustfri AISI 316	03-205	03 1410.013
Vinkel 3" muffe-muffe. 90°. Støbt. Rustfri AISI 316	03-205	03 1410.014
Vinkel 1/2" muffe-muffe. 45°. Støbt. Rustfri AISI 316	03-205	03 1412.004
Vinkel 3/4" muffe-muffe. 45°. Støbt. Rustfri AISI 316	03-205	03 1412.006
Vinkel 1" muffe-muffe. 45°. Støbt. Rustfri AISI 316	03-205	03 1412.008
Vinkel 1.1/4" muffe-muffe. 45°. Støbt. Rustfri AISI 316	03-205	03 1412.010
Vinkel 1.1/2" muffe-muffe. 45°. Støbt. Rustfri AISI 316	03-205	03 1412.011
Vinkel 2" muffe-muffe. 45°. Støbt. Rustfri AISI 316	03-205	03 1412.012

Vinkler, drejet (maskinbearbejdet). Holder til 40 bars tryk.
De støbte Rustfri gevindfittings kan leveres med certifikat efter EN 10204/3.1.
Udførsel efter ISO 228. Kvalitet AISI 316.



Navn	Varegrp.	BD nr.
Vinkel 1/8" muffe-muffe. 90°. Maskinbearbejdet. Rustfri AISI 316 *	03-930	03 1590.001
Vinkel 1/4" muffe-muffe. 90°. Maskinbearbejdet. Rustfri AISI 316	03-200	03 1590.002
Vinkel 3/8" muffe-muffe. 90°. Maskinbearbejdet. Rustfri AISI 316	03-200	03 1590.003
Vinkel 1/2" muffe-muffe. 90°. Maskinbearbejdet. Rustfri AISI 316	03-200	03 1590.004
Vinkel 3/4" muffe-muffe. 90°. Maskinbearbejdet. Rustfri AISI 316	03-200	03 1590.006
Vinkel 1" muffe-muffe. 90°. Maskinbearbejdet. Rustfri AISI 316	03-200	03 1590.008
Vinkel 1.1/4" muffe-muffe. 90°. Maskinbearbejdet. Rustfri AISI 316	03-200	03 1590.010
Vinkel 1.1/2" muffe-muffe. 90°. Maskinbearbejdet. Rustfri AISI 316	03-200	03 1590.011
Vinkel 2" muffe-muffe. 90°. Maskinbearbejdet. Rustfri AISI 316	03-200	03 1590.012
Vinkel 1/8" muffe-muffe. 45°. Støbt. Rustfri AISI 316 *	03-911	03 6024.200
Vinkel 1/4" muffe-muffe. 45°. Støbt. Rustfri AISI 316 *	03-911	03 6024.201
Vinkel 3/8" muffe-muffe. 45°. Støbt. Rustfri AISI 316 *	03-911	03 6024.202
Vinkel 1/2" muffe-muffe. 45°. Støbt. Rustfri AISI 316 *	03-911	03 6024.203
Vinkel 3/4" muffe-muffe. 45°. Støbt. Rustfri AISI 316 *	03-911	03 6024.204
Vinkel 1" muffe-muffe. 45°. Støbt. Rustfri AISI 316 *	03-911	03 6024.205
Vinkel 1.1/4" muffe-muffe. 45°. Støbt. Rustfri AISI 316 *	03-911	03 6024.206
Vinkel 1.1/2" muffe-muffe. 45°. Støbt. Rustfri AISI 316 *	03-911	03 6024.207
Vinkel 2" muffe-muffe. 45°. Støbt. Rustfri AISI 316 *	03-911	03 6024.208
Vinkel 2.1/2" muffe-muffe. 45°. Støbt. Rustfri AISI 316 *	03-911	03 6024.209
Vinkel 3" muffe-muffe. 45°. Støbt. Rustfri AISI 316 *	03-911	03 6024.210

T-stykker, støbt. Holder til 10 bars tryk.
De støbte Rustfri gevindfittings kan leveres med certifikat efter EN 10204/3.1.
Udførsel efter ISO 228. Kvalitet AISI 316.



Navn	Varegrp.	BD nr.
T-stykke 1/4". Støbt. Rustfri AISI 316	03-205	03 1415.002
T-stykke 3/8". Støbt. Rustfri AISI 316	03-205	03 1415.003
T-stykke 1/2". Støbt. Rustfri AISI 316	03-205	03 1415.004
T-stykke 3/4". Støbt. Rustfri AISI 316	03-205	03 1415.006
T-stykke 1". Støbt. Rustfri AISI 316	03-205	03 1415.008
T-stykke 1.1/4". Støbt. Rustfri AISI 316	03-205	03 1415.010
T-stykke 1.1/2". Støbt. Rustfri AISI 316	03-205	03 1415.011
T-stykke 2". Støbt. Rustfri AISI 316	03-205	03 1415.012
T-stykke 2.1/2". Støbt. Rustfri AISI 316	03-205	03 1415.013

T-stykker, drejet (maskinbearbejdet). Holder til 40 bars tryk.
 De støbte Rustfri gevindfittings kan leveres med certifikat efter
 EN 10204/3.1.
 Udførsel efter ISO 228. KValitet AISI 316.



Navn	Varegrp.	BD nr.
T-stykke 1/4". Maskinbearbejdet. Rustfri AISI 316	03-200	03 1636.002
T-stykke 3/8". Maskinbearbejdet. Rustfri AISI 316	03-200	03 1636.003
T-stykke 1/2". Maskinbearbejdet. Rustfri AISI 316	03-200	03 1636.004
T-stykke 3/4". Maskinbearbejdet. Rustfri AISI 316	03-200	03 1636.006
T-stykke 1". Maskinbearbejdet. Rustfri AISI 316	03-200	03 1636.008
T-stykke 1.1/4". Maskinbearbejdet. Rustfri AISI 316	03-200	03 1636.010
T-stykke 1.1/2". Maskinbearbejdet. Rustfri AISI 316	03-200	03 1636.011
T-stykke 2". Maskinbearbejdet. Rustfri AISI 316	03-200	03 1636.012

Nippelmuffer, støbt. Holder til 10 bars tryk.
 De støbte Rustfri gevindfittings kan leveres med certifikat efter
 EN 10204/3.1.
 Udførsel efter ISO 228. KValitet AISI 316.

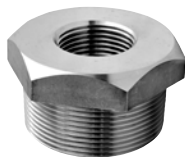

Navn	Varegrp.	BD nr.
Nippelmuffe 1/4" x 1/8". Støbt. Rustfri AISI 316 *	03-911	03 6024.066
Nippelmuffe 1/4" x 1/8". Støbt. Rustfri AISI 316	03-205	03 1433.120
Nippelmuffe 3/8" x 1/4". Støbt. Rustfri AISI 316	03-205	03 1433.122
Nippelmuffe 1/2" x 1/4". Støbt. Rustfri AISI 316	03-205	03 1433.125
Nippelmuffe 1/2" x 3/8". Støbt. Rustfri AISI 316	03-205	03 1433.126
Nippelmuffe 3/4" x 1/4". Støbt. Rustfri AISI 316	03-205	03 1433.131
Nippelmuffe 3/4" x 3/8". Støbt. Rustfri AISI 316	03-205	03 1433.132
Nippelmuffe 3/4" x 1/2". Støbt. Rustfri AISI 316	03-205	03 1433.133
Nippelmuffe 1" x 3/8". Støbt. Rustfri AISI 316	03-205	03 1433.141
Nippelmuffe 1" x 1/2". Støbt. Rustfri AISI 316	03-205	03 1433.142
Nippelmuffe 1" x 3/4". Støbt. Rustfri AISI 316	03-205	03 1433.143
Nippelmuffe 1.1/4" x 1/2". Støbt. Rustfri AISI 316	03-205	03 1433.149
Nippelmuffe 1.1/4" x 3/4". Støbt. Rustfri AISI 316	03-205	03 1433.150
Nippelmuffe 1.1/4" x 1". Støbt. Rustfri AISI 316	03-205	03 1433.151
Nippelmuffe 1.1/2" x 1/2". Støbt. Rustfri AISI 316	03-205	03 1433.156
Nippelmuffe 1.1/2" x 3/4". Støbt. Rustfri AISI 316	03-205	03 1433.157
Nippelmuffe 1.1/2" x 1". Støbt. Rustfri AISI 316	03-205	03 1433.158
Nippelmuffe 1.1/2" x 1 1/4". Støbt. Rustfri AISI 316	03-205	03 1433.159
Nippelmuffe 2" x 1". Støbt. Rustfri AISI 316	03-205	03 1433.165
Nippelmuffe 2" x 1.1/4". Støbt. Rustfri AISI 316	03-205	03 1433.166

Nippelmuffer, støbt. Holder til 10 bars tryk.
De støbte Rustfri gevindfittings kan leveres med certifikat efter EN 10204/3.1.
Udførsel efter ISO 228. Kvalitet AISI 316.



Navn	Varegrp.	BD nr.
Nippelmuffe 2" x 1 1/2". Støbt. Rustfri AISI 316	03-205	03 1433.167
Nippelmuffe 2.1/2" x 1.1/2". Støbt. Rustfri AISI 316	03-205	03 1433.173
Nippelmuffe 2.1/2" x 2". Støbt. Rustfri AISI 316	03-205	03 1433.174
Nippelmuffe 3" x 2". Støbt. Rustfri AISI 316	03-205	03 1433.180
Nippelmuffe 3" x 2.1/2". Støbt. Rustfri AISI 316	03-205	03 1433.181

Nippelmuffer, drejet (maskinbearbejdet). Holder til 40 bars tryk.
De støbte Rustfri gevindfittings kan leveres med certifikat efter EN 10204/3.1.
Udførsel efter ISO 228. Kvalitet AISI 316.



Navn	Varegrp.	BD nr.
Nippelmuffe 1/4" x 1/8". Maskinbearbejdet. Rustfri AISI 316	03-200	03 1741.020
Nippelmuffe 3/8" x 1/4". Maskinbearbejdet. Rustfri AISI 316	03-200	03 1741.022
Nippelmuffe 1/2" x 1/4". Maskinbearbejdet. Rustfri AISI 316	03-200	03 1741.025
Nippelmuffe 1/2" x 3/8". Maskinbearbejdet. Rustfri AISI 316	03-200	03 1741.026
Nippelmuffe 3/4" x 3/8". Maskinbearbejdet. Rustfri AISI 316	03-200	03 1741.032
Nippelmuffe 3/4" x 1/2". Maskinbearbejdet. Rustfri AISI 316	03-200	03 1741.033
Nippelmuffe 1" x 1/2". Maskinbearbejdet. Rustfri AISI 316	03-200	03 1741.042
Nippelmuffe 1" x 3/4". Maskinbearbejdet. Rustfri AISI 316	03-200	03 1741.043
Nippelmuffe 1.1/4" x 3/4". Maskinbearbejdet. Rustfri AISI 316	03-200	03 1741.050
Nippelmuffe 1.1/4" x 1". Maskinbearbejdet. Rustfri AISI 316	03-200	03 1741.051
Nippelmuffe 1.1/2" x 1". Maskinbearbejdet. Rustfri AISI 316	03-200	03 1741.058
Nippelmuffe 1.1/2" x 1.1/4". Maskinbearbejdet. Rustfri AISI 316	03-200	03 1741.059
Nippelmuffe 2" x 1.1/2". Maskinbearbejdet. Rustfri AISI 316	03-200	03 1741.067
Nippelmuffe 1.1/4" x 1/2". Maskinbearbejdet. Rustfri AISI 316	03-200	03 1741.149
Nippelmuffe 1.1/2" x 1/2". Maskinbearbejdet. Rustfri AISI 316	03-200	03 1741.156
Nippelmuffe 1.1/2" x 3/4". Maskinbearbejdet. Rustfri AISI 316	03-200	03 1741.157
Nippelmuffe 2" x 1". Maskinbearbejdet. Rustfri AISI 316	03-200	03 1741.165
Nippelmuffe 2.1/2" x 1.1/2". Maskinbearbejdet. Rustfri AISI 316	03-200	03 1741.173
Nippelmuffe 2.1/2" x 2". Maskinbearbejdet. Rustfri AISI 316	03-200	03 1741.174
Nippelmuffe 3" x 2". Maskinbearbejdet. Rustfri AISI 316	03-200	03 1741.180
Nippelmuffe 3" x 2.1/2". Maskinbearbejdet. Rustfri AISI 316	03-200	03 1741.181

Formmuffer, støbt. Holder til 10 bars tryk.
 De støbte Rustfri gevindfittings kan leveres med certifikat efter
 EN 10204/3.1.
 Udførsel efter ISO 228. Kvalitet AISI 316.



Navn	Varegrp.	BD nr.
Formmuffe 3/8" x 1/4". Støbt. Rustfri AISI 316	03-205	03 1430.122
Formmuffe 1/2" x 3/8". Støbt. Rustfri AISI 316	03-205	03 1430.126
Formmuffe 3/4" x 1/4". Støbt. Rustfri AISI 316	03-205	03 1430.131
Formmuffe 3/4" x 1/2". Støbt. Rustfri AISI 316	03-205	03 1430.133
Formmuffe 1" x 1/2". Støbt. Rustfri AISI 316	03-205	03 1430.142
Formmuffe 1" x 3/4". Støbt. Rustfri AISI 316	03-205	03 1430.143
Formmuffe 1.1/4" x 1/2". Støbt. Rustfri AISI 316	03-205	03 1430.149
Formmuffe 1.1/4" x 1". Støbt. Rustfri AISI 316	03-205	03 1430.151
Formmuffe 1.1/2" x 1/2". Støbt. Rustfri AISI 316	03-205	03 1430.156
Formmuffe 1.1/2" x 3/4". Støbt. Rustfri AISI 316	03-205	03 1430.157
Formmuffe 1.1/2" x 1". Støbt. Rustfri AISI 316	03-205	03 1430.158
Formmuffe 1.1/2" x 1 1/4". Støbt. Rustfri AISI 316	03-205	03 1430.159
Formmuffe 2" x 1". Støbt. Rustfri AISI 316	03-205	03 1430.165
Formmuffe 2" x 1.1/4". Støbt. Rustfri AISI 316	03-205	03 1430.166
Formmuffe 2" x 1.1/2". Støbt. Rustfri AISI 316	03-205	03 1430.167
Formmuffe 2.1/2" x 2". Støbt. Rustfri AISI 316	03-205	03 1430.174
Formmuffe 3" x 2". Støbt. Rustfri AISI 316	03-205	03 1430.180
Formmuffe 1/2" x 1/4". Støbt. Rustfri AISI 316 *	03-911	03 6024.138
Formmuffe 1.1/4" x 3/4". Støbt. Rustfri AISI 316 *	03-911	03 6024.145

Formmuffer, drejet (maskinbearbejdet). Holder til 40 bars tryk.
 De støbte Rustfri gevindfittings kan leveres med certifikat efter
 EN 10204/3.1.
 Udførsel efter ISO 228. Kvalitet AISI 316.



Navn	Varegrp.	BD nr.
Formmuffe 3/8" x 1/4". Maskinbearbejdet. Rustfri AISI 316	03-200	03 1740.022
Formmuffe 1/2" x 1/4". Maskinbearbejdet. Rustfri AISI 316	03-200	03 1740.025
Formmuffe 1/2" x 3/8". Maskinbearbejdet. Rustfri AISI 316	03-200	03 1740.026
Formmuffe 3/4" x 1/2". Maskinbearbejdet. Rustfri AISI 316	03-200	03 1740.033
Formmuffe 1" x 1/2". Maskinbearbejdet. Rustfri AISI 316	03-200	03 1740.042



Formmuffe, drejet (maskinbearbejdet). Holder til 40 bars tryk.
De støbte Rustfri gevindfittings kan leveres med certifikat efter EN 10204/3.1.
Udførsel efter ISO 228. KValitet AISI 316.

Navn	Varegrp.	BD nr.
Formmuffe 1" x 3/4". Maskinbearbejdet. Rustfri AISI 316	03-200	03 1740.043
Formmuffe 1.1/4" x 3/4". Maskinbearbejdet. Rustfri AISI 316	03-200	03 1740.050
Formmuffe 1.1/4" x 1". Maskinbearbejdet. Rustfri AISI 316	03-200	03 1740.051
Formmuffe 1.1/2" x 1.1/4". Maskinbearbejdet. Rustfri AISI 316	03-200	03 1740.059
Formmuffe 2" x 1.1/2". Maskinbearbejdet. Rustfri AISI 316	03-200	03 1740.067
Formmuffe 1.1/2" x 1". Maskinbearbejdet. Rustfri AISI 316	03-200	03 1740.158
Formmuffe 2" x 1". Maskinbearbejdet. Rustfri AISI 316	03-200	03 1740.165
Formmuffe 2" x 1.1/4". Maskinbearbejdet. Rustfri AISI 316	03-200	03 1740.166
Formmuffe 2.1/2" x 2". Maskinbearbejdet. Rustfri AISI 316	03-200	03 1740.174
Formmuffe 1.1/2" x 1/2". maskinbearbejdet. Rustfri AISI 316 *	03-911	03 6024.289
Formmuffe 1.1/2" x 3/4". maskinbearbejdet. Rustfri AISI 316 *	03-911	03 6024.290
Formmuffe 2" x 1". maskinbearbejdet. Rustfri AISI 316 *	03-911	03 6024.291



Brystnippel, støbt. Holder til 10 bars tryk.
De støbte Rustfri gevindfittings kan leveres med certifikat efter EN 10204/3.1.
Udførsel efter ISO 228. KValitet AISI 316.

Navn	Varegrp.	BD nr.
Brystnippel 1/4". Støbt. Rustfri AISI 316	03-205	03 1425.002
Brystnippel 3/8". Støbt. Rustfri AISI 316	03-205	03 1425.003
Brystnippel 1/2". Støbt. Rustfri AISI 316	03-205	03 1425.004
Brystnippel 3/4". Støbt. Rustfri AISI 316	03-205	03 1425.006
Brystnippel 1". Støbt. Rustfri AISI 316	03-205	03 1425.008
Brystnippel 1.1/4". Støbt. Rustfri AISI 316	03-205	03 1425.010
Brystnippel 1.1/2". Støbt. Rustfri AISI 316	03-205	03 1425.011
Brystnippel 2". Støbt. Rustfri AISI 316	03-205	03 1425.012
Brystnippel 2.1/2". Støbt. Rustfri AISI 316	03-205	03 1425.013
Brystnippel 3". Støbt. Rustfri AISI 316	03-205	03 1425.014
Brystnippel 3/8" x 1/4". Støbt. Rustfri AISI 316	03-205	03 1435.122
Brystnippel 1/2" x 1/4". Støbt. Rustfri AISI 316	03-205	03 1435.125

Brystnipler, støbt. Holder til 10 bars tryk.
 De støbte Rustfri gevindfittings kan leveres med certifikat efter
 EN 10204/3.1.
 Udførsel efter ISO 228. Kvalitet AISI 316.



Navn	Varegrp.	BD nr.
Brystnippel 1/2" x 3/8". Støbt. Rustfri AISI 316	03-205	03 1435.126
Brystnippel 3/4" x 1/2". Støbt. Rustfri AISI 316	03-205	03 1435.133
Brystnippel 1" x 1/2". Støbt. Rustfri AISI 316	03-205	03 1435.142
Brystnippel 1" x 3/4". Støbt. Rustfri AISI 316	03-205	03 1435.143
Brystnippel 1.1/4" x 1/2". Støbt. Rustfri AISI 316	03-205	03 1435.149
Brystnippel 1.1/4" x 3/4". Støbt. Rustfri AISI 316	03-205	03 1435.150
Brystnippel 1.1/4" x 1". Støbt. Rustfri AISI 316	03-205	03 1435.151
Brystnippel 1.1/2" x 1". Støbt. Rustfri AISI 316	03-205	03 1435.158
Brystnippel 1.1/4" x 1.1/2". Støbt. Rustfri AISI 316	03-205	03 1435.159
Brystnippel 2" x 1". Støbt. Rustfri AISI 316	03-205	03 1435.165
Brystnippel 2" x 1.1/4". Støbt. Rustfri AISI 316	03-205	03 1435.166
Brystnippel 2" x 1.1/2". Støbt. Rustfri AISI 316	03-205	03 1435.167
Brystnippel 2.1/2" x 1.1/2". Støbt. Rustfri AISI 316	03-205	03 1435.173
Brystnippel 2.1/2" x 2". Støbt. Rustfri AISI 316	03-205	03 1435.174

Brystnipler, drejet (maskinbearbejdet). Holder til 40 bars tryk.
 De støbte Rustfri gevindfittings kan leveres med certifikat efter
 EN 10204/3.1.
 Udførsel efter ISO 228. Kvalitet AISI 316.



Navn	Varegrp.	BD nr.
Brystnippel 3/8" x 1/4". Maskinbearbejdet. Rustfri AISI 316	03-200	03 1745.022
Brystnippel 1/2" x 3/8". Maskinbearbejdet. Rustfri AISI 316	03-200	03 1745.026
Brystnippel 3/4" x 1/2". Maskinbearbejdet. Rustfri AISI 316	03-200	03 1745.033
Brystnippel 1" x 3/4". Maskinbearbejdet. Rustfri AISI 316	03-200	03 1745.043
Brystnippel 1.1/4" x 1". Maskinbearbejdet. Rustfri AISI 316	03-200	03 1745.051
Brystnippel 1.1/2" x 1.1/4". Maskinbearbejdet. Rustfri AISI 316	03-200	03 1745.059
Brystnippel 2" x 1.1/2". Maskinbearbejdet. Rustfri AISI 316	03-200	03 1745.067
Brystnippel 1/2" x 1/4". Maskinbearbejdet. Rustfri AISI 316	03-200	03 1745.125
Brystnippel 1" x 1/2". Maskinbearbejdet. Rustfri AISI 316	03-200	03 1745.142
Brystnippel 1.1/4" x 3/4". Maskinbearbejdet. Rustfri AISI 316	03-200	03 1745.150



Brystnippel, drejet (maskinbearbejdet). Holder til 40 bars tryk.
De støbte Rustfri gevindfittings kan leveres med certifikat efter EN 10204/3.1.
Udførsel efter ISO 228. KValitet AISI 316.

Navn	Varegrp.	BD nr.
Brystnippel 1.1/2" x 1". Maskinbearbejdet. Rustfri AISI 316	03-200	03 1745.158
Brystnippel 2" x 1". Maskinbearbejdet. Rustfri AISI 316	03-200	03 1745.165
Brystnippel 1/8". Maskinbearbejdet. Rustfri AISI 316	03-200	03 1780.001
Brystnippel 1/4". Maskinbearbejdet. Rustfri AISI 316	03-200	03 1780.002
Brystnippel 3/8". Maskinbearbejdet. Rustfri AISI 316	03-200	03 1780.003
Brystnippel 1/2". Maskinbearbejdet. Rustfri AISI 316	03-200	03 1780.004
Brystnippel 3/4". Maskinbearbejdet. Rustfri AISI 316	03-200	03 1780.006
Brystnippel 1". Maskinbearbejdet. Rustfri AISI 316	03-200	03 1780.008
Brystnippel 1.1/4". Maskinbearbejdet. Rustfri AISI 316	03-200	03 1780.010
Brystnippel 1.1/2". Maskinbearbejdet. Rustfri AISI 316	03-200	03 1780.011
Brystnippel 2". Maskinbearbejdet. Rustfri AISI 316	03-200	03 1780.012



Unioner, støbt. Holder til 10 bars tryk.
De støbte Rustfri gevindfittings kan leveres med certifikat efter EN 10204/3.1.
Udførsel efter ISO 228. KValitet AISI 316.

Navn	Varegrp.	BD nr.
Union 1/4" muffe/nippel. Støbt. Rustfri AISI 316	03-205	03 1441.002
Union 3/8" muffe/nippel. Støbt. Rustfri AISI 316	03-205	03 1441.003
Union 1/2" muffe/nippel. Støbt. Rustfri AISI 316	03-205	03 1441.004
Union 3/4" muffe/nippel. Støbt. Rustfri AISI 316	03-205	03 1441.006
Union 1" muffe/nippel. Støbt. Rustfri AISI 316	03-205	03 1441.008
Union 1.1/4" muffe/nippel. Støbt. Rustfri AISI 316	03-205	03 1441.010
Union 1.1/2" muffe/nippel. Støbt. Rustfri AISI 316	03-205	03 1441.011
Union 2" muffe/nippel. Støbt. Rustfri AISI 316	03-205	03 1441.012

Unioner, drejet (maskinbearbejdet). Holder til 40 bars tryk.
 De støbte Rustfri gevindfittings kan leveres med certifikat efter
 EN 10204/3.1.
 Udførsel efter ISO 228. KValitet AISI 316.



Navn	Varegrp.	BD nr.
Union 1/4" muffe/nippel. Maskinbearbejdet. Rustfri AISI 316 *	03-930	03 1841.002
Union 3/8" muffe/nippel. Maskinbearbejdet. Rustfri AISI 316 *	03-200	03 1841.003
Union 1/2" muffe/nippel. Maskinbearbejdet. Rustfri AISI 316	03-200	03 1841.004
Union 3/4" muffe/nippel. Maskinbearbejdet. Rustfri AISI 316	03-200	03 1841.006
Union 1" muffe/nippel. Maskinbearbejdet. Rustfri AISI 316	03-200	03 1841.008
Union 1.1/4" muffe/nippel. Maskinbearbejdet. Rustfri AISI 316	03-200	03 1841.010
Union 1.1/2" muffe/nippel. Maskinbearbejdet. Rustfri AISI 316	03-200	03 1841.011
Union 2" muffe/nippel. Maskinbearbejdet. Rustfri AISI 316	03-200	03 1841.012

Unioner, støbt. Holder til 10 bars tryk.
 De støbte Rustfri gevindfittings kan leveres med certifikat efter
 EN 10204/3.1.
 Udførsel efter ISO 228. KValitet AISI 316.



Navn	Varegrp.	BD nr.
Union 1/2" muffe/muffe. Støbt. Rustfri AISI 316	03-205	03 1440.004
Union 3/4" muffe/muffe. Støbt. Rustfri AISI 316	03-205	03 1440.006
Union 1" muffe/muffe. Støbt. Rustfri AISI 316	03-205	03 1440.008
Union 1.1/4" muffe/muffe. Støbt. Rustfri AISI 316	03-205	03 1440.010
Union 1.1/2" muffe/muffe. Støbt. Rustfri AISI 316	03-205	03 1440.011
Union 2" muffe/muffe. Støbt. Rustfri AISI 316	03-205	03 1440.012
Union 2.1/2" muffe/muffe. Støbt. Rustfri AISI 316	03-205	03 1440.013
Union 3" muffe/muffe. Støbt. Rustfri AISI 316	03-205	03 1440.014



Unioner, drejet (maskinbearbejdet). Holder til 40 bars tryk.
De støbte Rustfri gevindfittings kan leveres med certifikat efter EN 10204/3.1.
Udførsel efter ISO 228. Kvalitet AISI 316.

Navn	Varegrp.	BD nr.
Union 1/2" muffe/muffe. Maskinbearbejdet. Rustfri AISI 316	03-200	03 1840.004
Union 3/4" muffe/muffe. Maskinbearbejdet. Rustfri AISI 316	03-200	03 1840.006
Union 1" muffe/muffe. Maskinbearbejdet. Rustfri AISI 316	03-200	03 1840.008
Union 1.1/4" muffe/muffe. Maskinbearbejdet. Rustfri AISI 316	03-200	03 1840.010
Union 1.1/2" muffe/muffe. Maskinbearbejdet. Rustfri AISI 316	03-200	03 1840.011
Union 2" muffe/muffe. Maskinbearbejdet. Rustfri AISI 316	03-200	03 1840.012
Union 2" muffe/muffe. Støbt. Rustfri AISI 316 *	03-911	03 6024.224

Unioner med svejseender, drejet (maskinbearbejdet). Holder til 40 bars tryk.
De støbte Rustfri gevindfittings kan leveres med certifikat efter EN 10204/3.1.
Udførsel efter ISO 228. Kvalitet AISI 316.



Navn	Varegrp.	BD nr.
Union 3/8". med svejseender. Maskinbearbejdet. Rustfri AISI 316	03-200	03 1848.003
Union 1/2". med svejseender. Maskinbearbejdet. Rustfri AISI 316	03-200	03 1848.004
Union 3/4". med svejseender. Maskinbearbejdet. Rustfri AISI 316	03-200	03 1848.006
Union 1". med svejseender. Maskinbearbejdet. Rustfri AISI 316	03-200	03 1848.008
Union 1.1/4". med svejseender. Maskinbearbejdet. Rustfri AISI 316	03-200	03 1848.010
Union 1.1/2". med svejseender. Maskinbearbejdet. Rustfri AISI 316	03-200	03 1848.011
Union 2". med svejseender. Maskinbearbejdet. Rustfri AISI 316	03-200	03 1848.012

Muffer, støbt. Holder til 10 bars tryk.
 De støbte Rustfri gevindfittings kan leveres med certifikat efter
 EN 10204/3.1.
 Udførsel efter ISO 228. Kvalitet AISI 316.



Navn	Varegrp.	BD nr.
Muffe 1/8". Støbt. Rustfri AISI 316	03-205	03 1420.001
Muffe 1/4". Støbt. Rustfri AISI 316	03-205	03 1420.002
Muffe 3/8". Støbt. Rustfri AISI 316	03-205	03 1420.003
Muffe 1/2". Støbt. Rustfri AISI 316	03-205	03 1420.004
Muffe 3/4". Støbt. Rustfri AISI 316	03-205	03 1420.006
Muffe 1". Støbt. Rustfri AISI 316	03-205	03 1420.008
Muffe 1.1/4". Støbt. Rustfri AISI 316	03-205	03 1420.010
Muffe 1.1/2". Støbt. Rustfri AISI 316	03-205	03 1420.011
Muffe 2". Støbt. Rustfri AISI 316	03-205	03 1420.012
Muffe 2.1/2". Støbt. Rustfri AISI 316	03-205	03 1420.013
Muffe 3". Støbt. Rustfri AISI 316	03-205	03 1420.014

Muffer, drejet (maskinbearbejdet). Holder til 40 bars tryk.
 De støbte Rustfri gevindfittings kan leveres med certifikat efter
 EN 10204/3.1.
 Udførsel efter ISO 228. Kvalitet AISI 316.



Navn	Varegrp.	BD nr.
Muffe 1/8". Maskinbearbejdet. Rustfri AISI 316	03-314	03 1770.001
Muffe 1/4". Maskinbearbejdet. Rustfri AISI 316	03-314	03 1770.002
Muffe 3/8". Maskinbearbejdet. Rustfri AISI 316	03-314	03 1770.003
Muffe 1/2". Maskinbearbejdet. Rustfri AISI 316	03-314	03 1770.004
Muffe 3/4". Maskinbearbejdet. Rustfri AISI 316	03-314	03 1770.006
Muffe 1". Maskinbearbejdet. Rustfri AISI 316	03-314	03 1770.008
Muffe 1.1/4". Maskinbearbejdet. Rustfri AISI 316	03-314	03 1770.010
Muffe 1.1/2". Maskinbearbejdet. Rustfri AISI 316	03-314	03 1770.011
Muffe 2". Maskinbearbejdet. Rustfri AISI 316	03-314	03 1770.012
Muffe 2.1/2". Maskinbearbejdet. Rustfri AISI 316	03-314	03 1770.013
Muffe 3". Maskinbearbejdet. Rustfri AISI 316	03-314	03 1770.014
Muffe 4". Maskinbearbejdet. Rustfri AISI 316	03-314	03 1770.016

Halvmuffe, støbt. Holder til 10 bars tryk.
De støbte Rustfri gevindfittings kan leveres med certifikat efter EN 10204/3.1.
Udførsel efter ISO 228. Kvalitet AISI 316.



Navn	Varegrp.	BD nr.
Halvmuffe 3/8". Støbt. Rustfri AISI 316	03-205	03 1422.003
Halvmuffe 1/2". Støbt. Rustfri AISI 316	03-205	03 1422.004
Halvmuffe 3/4". Støbt. Rustfri AISI 316	03-205	03 1422.006
Halvmuffe 1". Støbt. Rustfri AISI 316	03-205	03 1422.008
Halvmuffe 1.1/2". Støbt. Rustfri AISI 316	03-205	03 1422.011

Halvmuffe, drejet (maskinbearbejdet). Holder til 40 bars tryk.
De støbte Rustfri gevindfittings kan leveres med certifikat efter EN 10204/3.1.
Udførsel efter ISO 228. Kvalitet AISI 316.



Navn	Varegrp.	BD nr.
Halvmuffe 1/8". Maskinbearbejdet. Rustfri AISI 316 *	03-E99	03 1778.001
Halvmuffe 1/4". Maskinbearbejdet. Rustfri AISI 316	03-314	03 1778.002
Halvmuffe 3/8". Maskinbearbejdet. Rustfri AISI 316	03-314	03 1778.003
Halvmuffe 1/2". Maskinbearbejdet. Rustfri AISI 316	03-314	03 1778.004
Halvmuffe 3/4". Maskinbearbejdet. Rustfri AISI 316	03-314	03 1778.006
Halvmuffe 1". Maskinbearbejdet. Rustfri AISI 316	03-314	03 1778.008
Halvmuffe 1.1/4". Maskinbearbejdet. Rustfri AISI 316	03-314	03 1778.010
Halvmuffe 1.1/2". Maskinbearbejdet. Rustfri AISI 316	03-314	03 1778.011
Halvmuffe 2". Maskinbearbejdet. Rustfri AISI 316	03-314	03 1778.012
Halvmuffe 2.1/2". Maskinbearbejdet. Rustfri AISI 316 *	03-910	03 6010.211
Halvmuffe 3". Maskinbearbejdet. Rustfri AISI 316 *	03-910	03 6010.212

Svejsenipler, drejet (maskinbearbejdet). Holder til 40 bars tryk.
 De støbte Rustfri gevindfittings kan leveres med certifikat efter
 EN 10204/3.1.
 Udførsel efter ISO 228. Kvalitet AISI 316.



Navn	Varegrp.	BD nr.
Svejsenippel 1/4" x 30 mm. Rustfri AISI 316	03-314	03 1785.002
Svejsenippel 3/8" x 30 mm. Rustfri AISI 316	03-314	03 1785.003
Svejsenippel 1/2" x 35 mm. Rustfri AISI 316	03-314	03 1785.004
Svejsenippel 3/4" x 40 mm. Rustfri AISI 316	03-314	03 1785.006
Svejsenippel 1" x 40 mm. Rustfri AISI 316	03-314	03 1785.008
Svejsenippel 1.1/4" x 50 mm. Rustfri AISI 316	03-314	03 1785.010
Svejsenippel 1.1/2" x 50 mm. Rustfri AISI 316	03-314	03 1785.011
Svejsenippel 2" x 55 mm. Rustfri AISI 316	03-200	03 1785.012
Svejsenippel 2.1/2" x 60 mm. Rustfri AISI 316	03-314	03 1785.013
Svejsenippel 3" x 65 mm. Rustfri AISI 316	03-314	03 1785.014
Svejsenippel 4" x 85 mm. Rustfri AISI 316	03-314	03 1785.016
Svejsenippel 1/2" x 100 mm. Rustfri AISI 316	03-314	03 1785.104
Svejsenippel 3/4" x 100 mm. Rustfri AISI 316	03-314	03 1785.106
Svejsenippel 1" x 100 mm. Rustfri AISI 316	03-314	03 1785.108
Svejsenippel 1.1/4" x 100 mm. Rustfri AISI 316	03-314	03 1785.110
Svejsenippel 1.1/2" x 100 mm. Rustfri AISI 316	03-314	03 1785.111
Svejsenippel 2" x 100 mm. Rustfri AISI 316	03-314	03 1785.112
Svejsenippel 2.1/2" x 100 mm. Rustfri AISI 316	03-314	03 1785.113
Svejsenippel 3" x 70 mm. Rustfri AISI 316	03-314	03 1785.114
Svejsenippel 4" x 100 mm. Rustfri AISI 316	03-314	03 1785.116
Svejsenippel 1/8" x 30 mm. Rustfri AISI 316 *	03-910	03 6010.004
Svejsenippel 1/4" x 30 mm. Rustfri AISI 316 *	03-910	03 6010.005
Svejsenippel 1/2" x 100 mm. Rustfri AISI 316 *	03-914	03 6010.008
Svejsenippel 1" x 150 mm. Rustfri AISI 316 *	03-910	03 6010.013
Svejsenippel 2" x 50 mm. Rustfri AISI 316 *	03-910	03 6010.018
Svejsenippel 2.1/2" x 100 mm. Rustfri AISI 316 *	03-910	03 6010.021
Svejsenippel 3" x 50 mm. Rustfri AISI 316 *	03-910	03 6010.023
Svejsenippel 3" x 70 mm. Rustfri AISI 316 *	03-910	03 6010.024
Svejsenippel 4" x 85 mm. Rustfri AISI 316 *	03-910	03 6010.025
Svejsenippel 4" x 100 mm. Rustfri AISI 316 *	03-910	03 6010.026



Propper, støbt. Holder til 10 bars tryk.
De støbte Rustfri gevindfittings kan leveres med certifikat efter EN 10204/3.1.
Udførsel efter ISO 228. Kvalitet AISI 316.

Navn	Varegrp.	BD nr.
Prop 4-kt. hoved 1/4". Støbt. Rustfri AISI 316	03-205	03 1446.002
Prop 4-kt. hoved 3/8". Støbt. Rustfri AISI 316	03-205	03 1446.003
Prop 4-kt. hoved 1/2". Støbt. Rustfri AISI 316	03-205	03 1446.004
Prop 4-kt. hoved 3/4". Støbt. Rustfri AISI 316	03-205	03 1446.006
Prop 4-kt. hoved 1". Støbt. Rustfri AISI 316	03-205	03 1446.008
Prop 4-kt. hoved 1.1/4". Støbt. Rustfri AISI 316	03-205	03 1446.010
Prop 4-kt. hoved 1.1/2". Støbt. Rustfri AISI 316	03-205	03 1446.011
Prop 4-kt. hoved 2". Støbt. Rustfri AISI 316	03-205	03 1446.012

Propper, drejet (maskinbearbejdet). Holder til 40 bars tryk.
De støbte Rustfri gevindfittings kan leveres med certifikat efter EN 10204/3.1.
Udførsel efter ISO 228. Kvalitet AISI 316.



Navn	Varegrp.	BD nr.
Prop 4kt. Hoved 1/4". Maskinbearbejdet. Rustfri AISI 316	03-200	03 1791.002
Prop 4kt. Hoved 3/8". Maskinbearbejdet. Rustfri AISI 316	03-200	03 1791.003
Prop 4kt. Hoved 1/2". Maskinbearbejdet. Rustfri AISI 316	03-200	03 1791.004
Prop 4kt. Hoved 3/4". Maskinbearbejdet. Rustfri AISI 316	03-200	03 1791.006
Prop 4kt. Hoved 1". Maskinbearbejdet. Rustfri AISI 316	03-200	03 1791.008
Prop 4kt. Hoved 1.1/4". Maskinbearbejdet. Rustfri AISI 316	03-200	03 1791.010
Prop 4kt. Hoved 1.1/2". Maskinbearbejdet. Rustfri AISI 316	03-200	03 1791.011
Prop 4kt. Hoved 2". Maskinbearbejdet. Rustfri AISI 316	03-200	03 1791.012
Prop 4kt. Hoved 1/8". Maskinbearbejdet. Rustfri AISI 316 *	03-910	03 6010.057
Prop 4kt. Hoved 2.1/2". Maskinbearbejdet. Rustfri AISI 316 *	03-910	03 6010.066
Prop 4kt. Hoved 3". Maskinbearbejdet. Rustfri AISI 316 *	03-910	03 6010.067
Prop 6kt. Hoved 1/8". Maskinbearbejdet. Rustfri AISI 316 *	03-910	03 6010.068

Slutmuffer, støbt. Holder til 10 bars tryk.
De støbte Rustfri gevindfittings kan leveres med certifikat efter EN 10204/3.1.
Udførsel efter ISO 228. KValitet AISI 316.

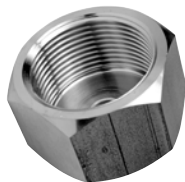

Navn	Varegrp.	BD nr.
Slutmuffe 3/8". Støbt. Rustfri AISI 316	03-205	03 1424.003
Slutmuffe 1/2". Støbt. Rustfri AISI 316	03-205	03 1424.004
Slutmuffe 3/4". Støbt. Rustfri AISI 316	03-205	03 1424.006
Slutmuffe 1". Støbt. Rustfri AISI 316	03-205	03 1424.008
Slutmuffe 1.1/4". Støbt. Rustfri AISI 316	03-205	03 1424.010
Slutmuffe 1.1/2". Støbt. Rustfri AISI 316	03-205	03 1424.011
Slutmuffe 2". Støbt. Rustfri AISI 316	03-205	03 1424.012
Slutmuffe 2.1/2". Støbt. Rustfri AISI 316	03-205	03 1424.013
Slutmuffe 3". Støbt. Rustfri AISI 316	03-205	03 1424.014

Slutmuffer, drejet (maskinbearbejdet). Holder til 40 bars tryk.
De støbte Rustfri gevindfittings kan leveres med certifikat efter EN 10204/3.1.
Udførsel efter ISO 228. KValitet AISI 316.

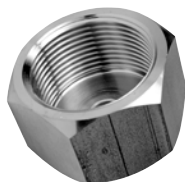

Navn	Varegrp.	BD nr.
Slutmuffe 1/4". Maskinbearbejdet. Rustfri AISI 316	03-200	03 1800.002
Slutmuffe 3/8". Maskinbearbejdet. Rustfri AISI 316 *	03-993	03 1800.003
Slutmuffe 1/2". Maskinbearbejdet. Rustfri AISI 316	03-200	03 1800.004
Slutmuffe 3/4". Maskinbearbejdet. Rustfri AISI 316	03-200	03 1800.006
Slutmuffe 1". Maskinbearbejdet. Rustfri AISI 316	03-200	03 1800.008
Slutmuffe 1.1/4". Maskinbearbejdet. Rustfri AISI 316	03-200	03 1800.010
Slutmuffe 1.1/2". Maskinbearbejdet. Rustfri AISI 316	03-200	03 1800.011
Slutmuffe 2". Maskinbearbejdet. Rustfri AISI 316	03-200	03 1800.012
Slutmuffe, rund 1/8". Maskinbearbejdet. Rustfri AISI 316 *	03-910	03 6010.162
Slutmuffe, rund 1/4". Maskinbearbejdet. Rustfri AISI 316 *	03-910	03 6010.163
Slutmuffe, rund 3/8". Maskinbearbejdet. Rustfri AISI 316 *	03-910	03 6010.164
Slutmuffe, rund 1/2". Maskinbearbejdet. Rustfri AISI 316 *	03-910	03 6010.165
Slutmuffe, rund 3/4". Maskinbearbejdet. Rustfri AISI 316 *	03-910	03 6010.166
Slutmuffe, rund 1". Maskinbearbejdet. Rustfri AISI 316 *	03-910	03 6010.167
Slutmuffe, rund 1.1/2". Maskinbearbejdet. Rustfri AISI 316 *	03-910	03 6010.169
Slutmuffe, rund 2". Maskinbearbejdet. Rustfri AISI 316 *	03-910	03 6010.170
Slutmuffe, rund 3". Maskinbearbejdet. Rustfri AISI 316 *	03-910	03 6010.172



Slangenipler, støbt. Holder til 10 bars tryk.
De støbte Rustfri gevindfittings kan leveres med certifikat efter EN 10204/3.1.
Udførsel efter ISO 228. Kvalitet AISI 316.

Navn	Varegrp.	BD nr.
Slangenippel 1/2" x 14,0 mm. Støbt. Rustfri AISI 316	03-205	03 1438.004
Slangenippel 3/4" x 20 mm. Støbt. Rustfri AISI 316	03-205	03 1438.006
Slangenippel 1" x 26 mm. Støbt. Rustfri AISI 316	03-205	03 1438.008
Slangenippel 1.1/4" x 33,0 mm. Støbt. Rustfri AISI 316	03-205	03 1438.010
Slangenippel 1.1/2" x 39,0 mm. Støbt. Rustfri AISI 316	03-205	03 1438.011
Slangenippel 2" x 51,0 mm. Støbt. Rustfri AISI 316	03-205	03 1438.012
Slangenippel 3" x 76,0 mm. Støbt. Rustfri AISI 316	03-205	03 1438.014



Slangenipler, drejet (maskinbearbejdet). Holder til 40 bars tryk.
De støbte Rustfri gevindfittings kan leveres med certifikat efter EN 10204/3.1.
Udførsel efter ISO 228. Kvalitet AISI 316.

Navn	Varegrp.	BD nr.
Slangenippel 1/8" x 6,5 mm. Maskinbearbejdet. Rustfri AISI 316 *	03-910	03 6010.364
Slangenippel 1/4" x 6,5 mm. Maskinbearbejdet. Rustfri AISI 316 *	03-910	03 6010.365
Slangenippel 1/4" x 8,0 mm. Maskinbearbejdet. Rustfri AISI 316 *	03-910	03 6010.366
Slangenippel 1/4" x 11,0 mm. Maskinbearbejdet. Rustfri AISI 316 *	03-910	03 6010.367
Slangenippel 3/8" x 11,0 mm. Maskinbearbejdet. Rustfri AISI 316 *	03-910	03 6010.368
Slangenippel 1/2" x 14,0 mm. Maskinbearbejdet. Rustfri AISI 316 *	03-910	03 6010.369
Slangenippel 1/2" x 17,0 mm. Maskinbearbejdet. Rustfri AISI 316 *	03-910	03 6010.370
Slangenippel 3/4" x 20,0 mm. Maskinbearbejdet. Rustfri AISI 316 *	03-910	03 6010.371
Slangenippel 1" x 26,0 mm. Maskinbearbejdet. Rustfri AISI 316 *	03-910	03 6010.372
Slangenippel 1.1/4" x 33,0 mm. Maskinbearbejdet. Rustfri AISI 316 *	03-910	03 6010.373
Slangenippel 1.1/2" x 39,0 mm. Maskinbearbejdet. Rustfri AISI 316 *	03-910	03 6010.374
Slangenippel 2" x 51,0 mm. Maskinbearbejdet. Rustfri AISI 316 *	03-910	03 6010.375
Slangenippel 3" x 76,0 mm. Maskinbearbejdet. Rustfri AISI 316 *	03-910	03 6010.377

Kontramøtrikker, støbt. Holder til 10 bars tryk.
De støbte Rustfri gevindfittings kan leveres med certifikat efter EN 10204/3.1.
Udførsel efter ISO 228. Kvalitet AISI 316.

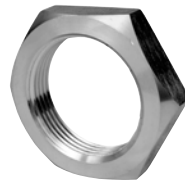

Navn	Varegrp.	BD nr.
Kontramøtrik 1/4". Støbt. Rustfri AISI 316	03-205	03 1449.002
Kontramøtrik 1/2". Støbt. Rustfri AISI 316	03-205	03 1449.004
Kontramøtrik 3/4". Støbt. Rustfri AISI 316	03-205	03 1449.006
Kontramøtrik 1". Støbt. Rustfri AISI 316	03-205	03 1449.008
Kontramøtrik 2". Støbt. Rustfri AISI 316	03-205	03 1449.012

Kontramøtrikker, drejet (maskinbearbejdet). Holder til 40 bars tryk.
De støbte Rustfri gevindfittings kan leveres med certifikat efter EN 10204/3.1.
Udførsel efter ISO 228. Kvalitet AISI 316.

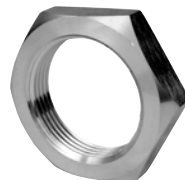

Navn	Varegrp.	BD nr.
Kontramøtrik 3/8". Maskinbearbejdet. Rustfri AISI 316	03-200	03 1810.003
Kontramøtrik 1/2". Maskinbearbejdet. Rustfri AISI 316	03-200	03 1810.004
Kontramøtrik 3/4". Maskinbearbejdet. Rustfri AISI 316 *	03-993	03 1810.006
Kontramøtrik 1". Maskinbearbejdet. Rustfri AISI 316	03-200	03 1810.008

Gevindflanger. PN16. EN 1092-1 type 13 Certifikat efter EN 10204/3.1.
Kvalitet: 1.4404/1.4571. Fra 1/2" til 3". Rustfri stål.



Navn	Varegrp.	BD nr.
Gevindflange 1.1/4". EN1092-1 type 13/DIN2566. PN16. Rustfri stål AISI316L *	03-923	03 1951.042
Gevindflange 2". EN1092-1 type 13/DIN2566. PN16. Rustfri stål AISI316L *	03-923	03 1951.060
Gevindflange 2.1/2". 8 bolthuller. EN1092-1 type 13/DIN2566. PN16. Kval 1.4571. Rustfri stål *	03-304	03 1951.077
Gevindflange 3". EN1092-1 type 13/DIN2566. PN16. Rustfri stål AISI316L *	03-923	03 1951.089
Gevindflange 2.1/2". EN1092-1 type 13/DIN2566. PN16. Kval 1.4571. Rustfri stål *	03-923	03 6029.539
Gevindflange 1.1/2". EN1092-1 type 13/DIN2566. PN16 Kval 1.4571. Rustfri stål *	03-923	03 6029.540
Gevindflange 1/2 EN1092-1 type 13/DIN2566. PN16 Kval 1.4571. Rustfri stål *	03-923	03 6029.541
Gevindflange 3" med 8 bolthuller. EN1092-1 type 13/DIN2566. PN16. Kval 1.4571. Rustfri stål *	03-923	03 6029.542
Gevindflange 2". EN1092-1 type 13/DIN2566. PN16. Kval 1.4571. Rustfri stål *	03-923	03 6029.543



Gevindflanger. PN16. EN 1092-1 type 13 Certifikat efter EN 10204/3.1.
Kvalitet: 1.4404/1.4571. Fra 1/2" til 3". Rustfri stål.

Navn	Varegrp.	BD nr.
Gevindflange 1.1/4". EN1092-1 type 13/DIN2566. PN16. Kval 1.4571. Rustfri stål *	03-923	03 6029.544
Gevindflange 1". EN1092-1 type 13/DIN2566. PN16. Kval 1.4571. Rustfri stål *	03-923	03 6029.545
Gevindflange 3/4". EN1092-1 type 13/DIN2566. PN16. Kval 1.4571. Rustfri stål *	03-923	03 6029.546
Gevindflange 2.1/2" med 8 bolthuller. EN1092-1 type 13/DIN2566. PN16. Kval 1.4571. Rustfri stål *	03-917	03 6034.848



Blindflanger. EN1092-1 type5. DIN2527B. Rustfri stål AISI 316L.

Navn	Varegrp.	BD nr.
Blindflange DN 32. 4 bolthuller. EN1092-1 type 5/DIN2527B i vort valg. PN10/40. Rustfri stål AISI316L *	03-304	03 1971.032
Blindflange DN 65. 4 bolthuller. EN1092-1 type 5/DIN2527B i vort valg. PN10/16. Rustfri stål AISI316L *	03-304	03 1971.065
Blindflange DN 100. 8 bolthuller. EN1092-1 type 5/DIN2527B i vort valg. PN10/16. Rustfri stål AISI316L *	03-304	03 1971.100
Blindflange DN 125. 8 bolthuller. EN1092-1 type 5/DIN2527B i vort valg. PN10/16. Rustfri stål AISI316L *	03-304	03 1971.125



Blindflanger. 150LBS. ANSI B16-5. EN10204/3.1. EN1.4404.
Rustfri stål.

Navn	Varegrp.	BD nr.
Blindflange 1". 4 bolthuller. 150LBS. ANSI B16-5. EN10204/3.1. EN1.4404 *	03-917	03 6016.800
Blindflange 1.1/4". 4 bolthuller. 150LBS. ANSI B16-5. EN10204/3.1. EN1.4404 *	03-917	03 6016.801
Blindflange 1.1/2". 4 bolthuller. 150LBS. ANSI B16-5. EN10204/3.1. EN1.4404 *	03-917	03 6016.802
Blindflange 2". 4 bolthuller. 150LBS. ANSI B16-5. EN10204/3.1. EN1.4404 *	03-917	03 6016.803
Blindflange 3". 4 bolthuller. 150LBS. ANSI B16-5. EN10204/3.1. EN1.4404 *	03-917	03 6016.805
Blindflange 4". 8 bolthuller. 150LBS. ANSI B16-5. EN10204/3.1. EN1.4404 *	03-917	03 6016.806
Blindflange 6". 8 bolthuller. 150LBS. ANSI B16-5. EN10204/3.1. EN1.4404 *	03-917	03 6016.808
Blindflange 8". 8 bolthuller. 150LBS. ANSI B16-5. EN10204/3.1. EN1.4404 *	03-917	03 6016.809

Blindflanger. EN1092-1 type5. DIN2527. Rustfri stål AISI 316L.



Navn	Varegrp.	BD nr.
Blindflange DN 200. 8 bolthuller. EN1092-1 type 5/Din2527. PN10. Rustfri stål AISI316L *	03-917	03 6020.490
Blindflange DN 250. 8 bolthuller. EN1092-1 type 5/Din2527. PN10. Rustfri stål AISI316L *	03-917	03 6020.491
Blindflange DN 300. 8 bolthuller. EN1092-1 type 5/Din2527. PN10. Rustfri stål AISI316L *	03-917	03 6020.492

Blindflanger. EN1092-1 type5. DIN2527. Rustfri stål AISI 316L.



Navn	Varegrp.	BD nr.
Blindflange DN 10. 4 bolthuller. EN1092-1 type 5/Din2527. PN16./40. Rustfri stål AISI316L *	03-917	03 6020.712
Blindflange DN 15. 4 bolthuller. EN1092-1 type 5/Din2527. PN16./40. Rustfri stål AISI316L *	03-923	03 6020.713
Blindflange DN 20. 4 bolthuller. EN1092-1 type 5/Din2527. PN16./40. Rustfri stål AISI316L *	03-917	03 6020.714
Blindflange DN 25. 4 bolthuller. EN1092-1 type 5/Din2527. PN16./40. Rustfri stål AISI316L *	03-923	03 6020.715
Blindflange DN 32. 4 bolthuller. EN1092-1 type 5/Din2527. PN16./40. Rustfri stål AISI316L *	03-923	03 6020.716
Blindflange DN 40. 4 bolthuller. EN1092-1 type 5/Din2527. PN16./40. Rustfri stål AISI316L *	03-923	03 6020.717
Blindflange DN 50. 4 bolthuller. EN1092-1 type 5/Din2527. PN16. Rustfri stål AISI316L *	03-923	03 6020.718
Blindflange DN 65. 4 bolthuller. EN1092-1 type 5/Din2527. PN16. Rustfri stål AISI316L *	03-923	03 6020.819
Blindflange DN 80. 8 bolthuller. EN1092-1 type 5/Din2527. PN16. Rustfri stål AISI316L *	03-923	03 6020.820
Blindflange DN 100. 8 bolthuller. EN1092-1 type 5/Din2527. PN16. Rustfri stål AISI316L *	03-923	03 6020.821
Blindflange DN 125. 8 bolthuller. EN1092-1 type 5/Din2527. PN16. Rustfri stål AISI316L *	03-923	03 6020.822
Blindflange DN 150. 8 bolthuller. EN1092-1 type 5/Din2527. PN16. Rustfri stål AISI316L *	03-923	03 6020.823
Blindflange DN 200. 12 bolthuller. EN1092-1 type 5/Din2527. PN16. Rustfri stål AISI316L *	03-923	03 6020.824
Blindflange DN 250. 12 bolthuller. EN1092-1 type 5/Din2527. PN16. Rustfri stål AISI316L *	03-923	03 6020.825



Blindflanger. EN1092-1 type 5. DIN2527. Rustfri stål AISI 316L.

Navn	Varegrp.	BD nr.
Blindflange DN 25. 4 bolthuller. EN1092-1 type 5/Din2527. PN40. Rustfri stål AISI316L *	03-917	03 6020.830
Blindflange DN 32. 4 bolthuller. EN1092-1 type 5/Din2527. PN40. Rustfri stål AISI316L *	03-917	03 6020.831
Blindflange DN 40. 4 bolthuller. EN1092-1 type 5/Din2527. PN40. Rustfri stål AISI316L *	03-917	03 6020.832
Blindflange DN 50. 4 bolthuller. EN1092-1 type 5/Din2527. PN40. Rustfri stål AISI316L *	03-917	03 6020.833
Blindflange DN 65. 8 bolthuller. EN1092-1 type 5/Din2527. PN40. Rustfri stål AISI316L *	03-917	03 6020.834
Blindflange DN 80. 8 bolthuller. EN1092-1 type 5/Din2527. PN40. Rustfri stål AISI316L *	03-917	03 6020.835
Blindflange DN 100. 8 bolthuller. EN1092-1 type 5/Din2527. PN40. Rustfri stål AISI316L *	03-917	03 6033.276

Flangepakninger af EPDM gummi med stålldlæg. Max. 120°C.



Navn	Varegrp.	BD nr.
EPDM flangepakning 21,3 mm DN15 *	00-999	00 0664.021
EPDM flangepakning 26,9 mm DN20 *	00-999	00 0664.027
EPDM flangepakning 33,7 mm DN25	00-230	00 0664.034
EPDM flangepakning 38,0 mm DN32	00-230	00 0664.038
EPDM flangepakning 48,3 mm DN40	00-230	00 0664.048
EPDM flangepakning 60,3 mm DN50	00-230	00 0664.060
EPDM flangepakning 76,1 mm DN65	00-230	00 0664.076
EPDM flangepakning 88,9 mm DN80	00-230	00 0664.089
EPDM flangepakning 108,0 mm DN100	00-230	00 0664.108
EPDM flangepakning 133,0 mm DN125	00-230	00 0664.133
EPDM flangepakning 159,0 mm DN150	00-230	00 0664.159
EPDM flangepakning 219,1 mm DN200	00-230	00 0664.219
EPDM flangepakning 273,0 mm DN250	00-230	00 0664.273
EPDM flangepakning 323,9 mm DN300	00-230	00 0664.324

Flangepakning af SBR gummiplade. Max. 70°C.



Navn	Varegrp.	BD nr.
Flangepakning 48,0 mm DN40 af gummiplade	00-230	00 0662.048
Flangepakning 60,3 mm DN50 af gummiplade	00-230	00 0662.060
Flangepakning 76,1 mm DN65 af gummiplade	00-230	00 0662.076
Flangepakning 88,9 mm DN80 af gummiplade	00-230	00 0662.089
Flangepakning 108,0 mm DN100 af gummiplade	00-230	00 0662.108
Flangepakning 133,0 mm DN125 af gummiplade *	00-999	00 0662.133
Flangepakning 159,0 mm DN150 af gummiplade	00-230	00 0662.159
Flangepakning 219,0 mm DN200 af gummiplade *	00-999	00 0662.219



Flangepakning grafitlaminat med stålindlæg, Max. 500°C.

Navn	Varegrp.	BD nr.
Flangepakning 21,3 mm DN15 med stålindlæg	00-231	00 0691.021
Flangepakning 26,9 mm DN20 med stålindlæg	00-231	00 0691.027
Flangepakning 33,7 mm DN25 med stålindlæg	00-231	00 0691.034
Flangepakning 42,4 mm DN32 med stålindlæg	00-231	00 0691.038
Flangepakning 48,3 mm DN40 med stålindlæg	00-231	00 0691.048
Flangepakning 60,3 mm DN50 med stålindlæg	00-231	00 0691.060
Flangepakning 76,1 mm DN65 med stålindlæg	00-231	00 0691.076
Flangepakning 88,9 mm DN80 med stålindlæg	00-231	00 0691.089
Flangepakning 114,3 mm DN100 med stålindlæg	00-231	00 0691.108
Flangepakning 139,7 mm DN125 med stålindlæg	00-231	00 0691.133
Flangepakning 168,3 mm DN150 med stålindlæg	00-231	00 0691.159
Flangepakning 219,1 mm DN200 med stålindlæg	00-231	00 0691.219
Flangepakning 273,0 mm DN250 med stålindlæg	00-231	00 0691.273
Flangepakning 323,9 mm DN300 med stålindlæg	00-231	00 0691.324
Flangepakning 355,6 mm DN350 med stålindlæg *	00-999	00 0691.368



Flangepakning asbestfri. Max. 250°C.

Navn	Varegrp.	BD nr.
Flangepakning 21,3 mm DN15, asbestfri	00-230	00 0685.021
Flangepakning 26,9 mm DN20, asbestfri	00-230	00 0685.027
Flangepakning 33,7 mm DN25, asbestfri	00-230	00 0685.034
Flangepakning 38,0 mm DN32, asbestfri	00-230	00 0685.038
Flangepakning 48,3 mm DN40, asbestfri	00-230	00 0685.048
Flangepakning 60,3 mm DN50, asbestfri	00-230	00 0685.060
Flangepakning 76,1 mm DN65, asbestfri	00-230	00 0685.076
Flangepakning 88,9 mm DN80, asbestfri	00-230	00 0685.089
Flangepakning 108,0 mm DN100, asbestfri	00-230	00 0685.108
Flangepakning 133,0 mm DN125, asbestfri	00-230	00 0685.133
Flangepakning 159,0 mm DN150, asbestfri	00-230	00 0685.159
Flangepakning 219,1 mm DN200, asbestfri	00-230	00 0685.219
Flangepakning 273,0 mm DN250, asbestfri	00-230	00 0685.273



Flangepakning asbestfri. Max. 250°C.

Navn	Varegrp.	BD nr.
Flangepakning 323,9 mm DN300, asbestfri	00-230	00 0685.324
Flangepakning 368,0 mm DN350, asbestfri	00-230	00 0685.368
Flangepakning 419,0 mm DN400, asbestfri	00-230	00 0685.419
Flangepakning 508,0 mm DN500, asbestfri	00-230	00 0685.508

ALTECH PURAFIT

Siliciumbronze er et korrosionsbestandigt råvaremateriale til brug for installationer med drikkevand. Den glatte overflade giver hygiejniske fordele og risikoen for, at danne skadelige belægninger reduceres kraftigt. PURAFIT® sortimentet opfylder alle relevante nationale og internationale standarder. Godkendt i henhold til EU-Direktiv DWD 98/83/EG samt 4MS, UBA-liste. Driftstryk ved temperatur : For 1/4"-3/4", 25 bar ved max 120°C eller 16 bar ved max 225°C.
For 1" - 3", 16 bar ved max 120°C eller 6 bar ved max 225°C.



Navn	Varegrp.	BD nr.
Altech PURAFIT nippelrør 1/2". Sammenskåret. Siliciumbronze. Blyfri.	04-705	04 8402.704
Altech PURAFIT nippelrør 3/4". Sammenskåret. Siliciumbronze. Blyfri.	04-705	04 8402.706
Altech PURAFIT nippelrør 1". Sammenskåret. Siliciumbronze. Blyfri.	04-705	04 8402.708
Altech PURAFIT nippelrør 3/4" x 30 mm. Siliciumbronze. Blyfri.	04-705	04 8403.706
Altech PURAFIT nippelrør 1/2" x 40 mm. Siliciumbronze. Blyfri.	04-705	04 8404.704
Altech PURAFIT nippelrør 3/4" x 40 mm. Siliciumbronze. Blyfri.	04-705	04 8404.706
Altech PURAFIT nippelrør 1" x 40 mm. Siliciumbronze. Blyfri.	04-705	04 8404.708
Altech PURAFIT nippelrør 1.1/4" x 40 mm. Siliciumbronze. Blyfri.	04-705	04 8404.710
Altech PURAFIT nippelrør 1/2" x 60 mm. Siliciumbronze. Blyfri.	04-705	04 8406.204
Altech PURAFIT nippelrør 3/4" x 60 mm. Siliciumbronze. Blyfri.	04-705	04 8406.706
Altech PURAFIT nippelrør 1" x 60 mm. Siliciumbronze. Blyfri.	04-705	04 8406.708
Altech PURAFIT nippelrør 1.1/4" x 60 mm. Siliciumbronze. Blyfri.	04-705	04 8406.710
Altech PURAFIT nippelrør 1/2" x 80 mm. Siliciumbronze. Blyfri.	04-705	04 8408.704
Altech PURAFIT nippelrør 3/4" x 80 mm. Siliciumbronze. Blyfri.	04-705	04 8408.706
Altech PURAFIT nippelrør 1" x 80 mm. Siliciumbronze. Blyfri.	04-705	04 8408.708
Altech PURAFIT nippelrør 1.1/4" x 80 mm. Siliciumbronze. Blyfri.	04-705	04 8408.710
Altech PURAFIT nippelrør 1/2" x 100 mm. Siliciumbronze. Blyfri.	04-705	04 8410.704
Altech PURAFIT nippelrør 3/4" x 100 mm. Siliciumbronze. Blyfri.	04-705	04 8410.706
Altech PURAFIT nippelrør 1" x 100 mm. Siliciumbronze. Blyfri.	04-705	04 8410.708
Altech PURAFIT nippelrør 1.1/4" x 100 mm. Siliciumbronze. Blyfri.	04-705	04 8410.710
Altech PURAFIT nippelrør 1/2" x 120 mm. Siliciumbronze. Blyfri.	04-705	04 8412.704
Altech PURAFIT nippelrør 3/4" x 120 mm. Siliciumbronze. Blyfri.	04-705	04 8412.706
Altech PURAFIT nippelrør 1" x 120 mm. Siliciumbronze. Blyfri.	04-705	04 8412.708
Altech PURAFIT nippelrør 1.1/4" x 120 mm. Siliciumbronze. Blyfri.	04-705	04 8412.710
Altech PURAFIT nippelrør 3/4" x 150 mm. Siliciumbronze. Blyfri.	04-705	04 8415.706
Altech PURAFIT nippelrør 1" x 150 mm. Siliciumbronze. Blyfri.	04-705	04 8415.708

ALTECH PURAFIT

Siliciumbrønze er et korrosionsbestandigt råvaremateriale til brug for installationer med drikkevand. Den glatte overflade giver hygiejniske fordele og risikoen for, at danne skadelige belægninger reduceres kraftigt. PURAFIT® sortimentet opfylder alle relevante nationale og internationale standarder. Godkendt i henhold til EU-Direktiv DWD 98/83/EG samt 4MS, UBA-liste. Driftstryk ved temperatur : For 1/4"-3/4", 25 bar ved max 120°C eller 16 bar ved max 225°C.

For 1" - 3", 16 bar ved max 120°C eller 6 bar ved max 225°C.



Navn	Varegrp.	BD nr.
Altech PURAFIT vinkel 1/4" muffe/muffe. 90°. Siliciumbrønze. Blyfri.	04-704	04 8090.702
Altech PURAFIT vinkel 3/8" muffe/muffe. 90°. Siliciumbrønze. Blyfri.	04-704	04 8090.703
Altech PURAFIT vinkel 1/2" muffe/muffe. 90°. Siliciumbrønze. Blyfri.	04-704	04 8090.704
Altech PURAFIT vinkel 3/4" muffe/muffe. 90°. Siliciumbrønze. Blyfri.	04-704	04 8090.706
Altech PURAFIT vinkel 1" muffe/muffe. 90°. Siliciumbrønze. Blyfri.	04-704	04 8090.708
Altech PURAFIT vinkel 1.1/4" muffe/muffe. 90°. Siliciumbrønze. Blyfri.	04-704	04 8090.710
Altech PURAFIT vinkel 1.1/2" muffe/muffe. 90°. Siliciumbrønze. Blyfri.	04-704	04 8090.711
Altech PURAFIT vinkel 3/4"X1/2" muffe/muffe. 90°. Siliciumbrønze. Blyfri.	04-704	04 8090.733
Altech PURAFIT vinkel 1" X 3/4" muffe/muffe. 90°. Siliciumbrønze. Blyfri.	04-704	04 8090.743
Altech PURAFIT vinkel 1.1/4" X 1" muffe/muffe. 90°. Siliciumbrønze. Blyfri.	04-704	04 8090.751
Altech PURAFIT vinkel 3/8" muffe/muffe. 45°. Siliciumbrønze. Blyfri.	04-704	04 8120.703
Altech PURAFIT vinkel 1/2" muffe/muffe. 45°. Siliciumbrønze. Blyfri.	04-704	04 8120.704
Altech PURAFIT vinkel 3/4" muffe/muffe. 45°. Siliciumbrønze. Blyfri.	04-704	04 8120.706
Altech PURAFIT vinkel 1" muffe/muffe. 45°. Siliciumbrønze. Blyfri.	04-704	04 8120.708
Altech PURAFIT vinkel 1.1/4" muffe/muffe. 45°. Siliciumbrønze. Blyfri.	04-704	04 8120.710

ALTECH PURAFIT

Siliciumbrønze er et korrosionsbestandigt råvaremateriale til brug for installationer med drikkevand. Den glatte overflade giver hygiejniske fordele og risikoen for, at danne skadelige belægninger reduceres kraftigt. PURAFIT® sortimentet opfylder alle relevante nationale og internationale standarder. Godkendt i henhold til EU-Direktiv DWD 98/83/EG samt 4MS, UBA-liste. Driftstryk ved temperatur : For 1/4"-3/4", 25 bar ved max 120°C eller 16 bar ved max 225°C.

For 1" - 3", 16 bar ved max 120°C eller 6 bar ved max 225°C.



Navn	Varegrp.	BD nr.
Altech PURAFIT vinkel 1/4" muffe/nippel. 90°. Siliciumbrønze. Blyfri.	04-704	04 8092.702
Altech PURAFIT vinkel 3/8" muffe/nippel. 90°. Siliciumbrønze. Blyfri.	04-704	04 8092.703
Altech PURAFIT vinkel 1/2" muffe/nippel. 90°. Siliciumbrønze. Blyfri.	04-704	04 8092.704
Altech PURAFIT vinkel 3/4" muffe/nippel. 90°. Siliciumbrønze. Blyfri.	04-704	04 8092.706
Altech PURAFIT vinkel 1" muffe/nippel. 90°. Siliciumbrønze. Blyfri.	04-704	04 8092.708
Altech PURAFIT vinkel 1.1/4" muffe/nippel. 90°. Siliciumbrønze. Blyfri.	04-704	04 8092.710
Altech PURAFIT vinkel 1.1/2" muffe/nippel. 90°. Siliciumbrønze. Blyfri.	04-704	04 8092.711

ALTECH PURAFIT

Siliciumbrønze er et korrosionsbestandigt råvaremateriale til brug for installationer med drikkevand. Den glatte overflade giver hygiejniske fordele og risikoen for, at danne skadelige belægninger reduceres kraftigt. PURAFIT® sortimentet opfylder alle relevante nationale og internationale standarder. Godkendt i henhold til EU-Direktiv DWD 98/83/EG samt 4MS, UBA-liste. Driftstryk ved temperatur : For 1/4"-3/4", 25 bar ved max 120°C eller 16 bar ved max 225°C.
For 1" - 3", 16 bar ved max 120°C eller 6 bar ved max 225°C.



Navn	Varegrp.	BD nr.
Altech PURAFIT vinkel 1/2" muffe/nippel. 45°. Siliciumbrønze. Blyfri.	04-704	04 8121.304
Altech PURAFIT vinkel 3/8" muffe/nippel. 45°. Siliciumbrønze. Blyfri.	04-704	04 8121.703
Altech PURAFIT vinkel 3/4" muffe/nippel. 45°. Siliciumbrønze. Blyfri.	04-704	04 8121.706
Altech PURAFIT vinkel 1" muffe/nippel. 45°. Siliciumbrønze. Blyfri.	04-704	04 8121.708
Altech PURAFIT vinkel 1.1/4" muffe/nippel. 45°. Siliciumbrønze. Blyfri.	04-704	04 8121.710

ALTECH PURAFIT

Siliciumbrønze er et korrosionsbestandigt råvaremateriale til brug for installationer med drikkevand. Den glatte overflade giver hygiejniske fordele og risikoen for, at danne skadelige belægninger reduceres kraftigt. PURAFIT® sortimentet opfylder alle relevante nationale og internationale standarder. Godkendt i henhold til EU-Direktiv DWD 98/83/EG samt 4MS, UBA-liste. Driftstryk ved temperatur : For 1/4"-3/4", 25 bar ved max 120°C eller 16 bar ved max 225°C.
For 1" - 3", 16 bar ved max 120°C eller 6 bar ved max 225°C.



Navn	Varegrp.	BD nr.
Altech PURAFIT T-stykke 1/4". Siliciumbrønze. Blyfri.	04-704	04 8130.702
Altech PURAFIT T-stykke 3/8". Siliciumbrønze. Blyfri.	04-704	04 8130.703
Altech PURAFIT T-stykke 1/2". Siliciumbrønze. Blyfri.	04-704	04 8130.704
Altech PURAFIT T-stykke 3/4". Siliciumbrønze. Blyfri.	04-704	04 8130.706
Altech PURAFIT T-stykke 1". Siliciumbrønze. Blyfri.	04-704	04 8130.708
Altech PURAFIT T-stykke 1.1/4". Siliciumbrønze. Blyfri.	04-704	04 8130.710
Altech PURAFIT T-stykke 1.1/2". Siliciumbrønze. Blyfri.	04-704	04 8130.711
Altech PURAFIT T-stykke 1/2" x 3/8" x 1/2". Siliciumbrønze. Blyfri.	04-704	04 8130.726
Altech PURAFIT T-stykke 3/4" x 1/2" x 3/4". Siliciumbrønze. Blyfri.	04-704	04 8130.733
Altech PURAFIT T-stykke 3/4" x 1/2" x 1/2". Siliciumbrønze. Blyfri.	04-704	04 8130.737
Altech PURAFIT T-stykke 3/4" x 3/4" x 1/2". Siliciumbrønze. Blyfri.	04-704	04 8130.741
Altech PURAFIT T-stykke 1" x 1/2" x 1". Siliciumbrønze. Blyfri.	04-704	04 8130.742
Altech PURAFIT T-stykke 1" x 3/4" x 1". Siliciumbrønze. Blyfri.	04-704	04 8130.743
Altech PURAFIT T-stykke 1.1/2" x 1" x 1.1/2". Siliciumbrønze. Blyfri.	04-704	04 8130.758
Altech PURAFIT T-stykke 1" x 1" x 1/2". Siliciumbrønze. Blyfri.	04-704	04 8130.770

ALTECH PURAFIT

Siliciumbrønze er et korrosionsbestandigt råvaremateriale til brug for installationer med drikkevand. Den glatte overflade giver hygiejniske fordele og risikoen for, at danne skadelige belægninger reduceres kraftigt. PURAFIT® sortimentet opfylder alle relevante nationale og internationale standarder: Godkendt i henhold til EU-Direktiv DWD 98/83/EG samt 4MS, UBA-liste. Driftstryk ved temperatur : For 1/4"-3/4", 25 bar ved max 120°C eller 16 bar ved max 225°C.

For 1" - 3", 16 bar ved max 120°C eller 6 bar ved max 225°C.



Navn	Varegrp.	BD nr.
Altech PURAFIT nippelmuffe 3/8" x 1/4" Siliciumbrønze. Blyfri.	04-704	04 8241.722
Altech PURAFIT nippelmuffe 1/2" x 1/4" Siliciumbrønze. Blyfri.	04-704	04 8241.725
Altech PURAFIT nippelmuffe 1/2" x 3/8" Siliciumbrønze. Blyfri.	04-704	04 8241.726
Altech PURAFIT nippelmuffe 3/4" x 3/8" Siliciumbrønze. Blyfri.	04-704	04 8241.732
Altech PURAFIT nippelmuffe 3/4" x 1/2" Siliciumbrønze. Blyfri.	04-704	04 8241.733
Altech PURAFIT nippelmuffe 1" x 1/2" Siliciumbrønze. Blyfri.	04-704	04 8241.742
Altech PURAFIT nippelmuffe 1" x 3/4" Siliciumbrønze. Blyfri.	04-704	04 8241.743
Altech PURAFIT nippelmuffe 1.1/4" x 1/2" Siliciumbrønze. Blyfri.	04-704	04 8241.749
Altech PURAFIT nippelmuffe 1.1/4" x 3/4" Siliciumbrønze. Blyfri.	04-704	04 8241.750
Altech PURAFIT nippelmuffe 1.1/4" x 1" Siliciumbrønze. Blyfri.	04-704	04 8241.751
Altech PURAFIT nippelmuffe 1.1/2" x 1/2" Siliciumbrønze. Blyfri.	04-704	04 8241.756
Altech PURAFIT nippelmuffe 1.1/2" x 3/4" Siliciumbrønze. Blyfri.	04-704	04 8241.757
Altech PURAFIT nippelmuffe 1.1/2" x 1" Siliciumbrønze. Blyfri.	04-704	04 8241.758
Altech PURAFIT nippelmuffe 1.1/2" x 1.1/4" Siliciumbrønze. Blyfri.	04-704	04 8241.759
Altech PURAFIT nippelmuffe 3" x 2.1/2" Siliciumbrønze. Blyfri.	04-704	04 8241.781

ALTECH PURAFIT

Siliciumbrønze er et korrosionsbestandigt råvaremateriale til brug for installationer med drikkevand. Den glatte overflade giver hygiejniske fordele og risikoen for, at danne skadelige belægninger reduceres kraftigt. PURAFIT® sortimentet opfylder alle relevante nationale og internationale standarder. Godkendt i henhold til EU-Direktiv DWD 98/83/EG samt 4MS, UBA-liste. Driftstryk ved temperatur : For 1/4"-3/4", 25 bar ved max 120°C eller 16 bar ved max 225°C.
For 1" - 3", 16 bar ved max 120°C eller 6 bar ved max 225°C.



Navn	Varegrp.	BD nr.
Altech PURAFIT formmuffe 3/8" x 1/4". Siliciumbrønze. Blyfri.	04-704	04 8240.722
Altech PURAFIT formmuffe 1/2" x 1/4". Siliciumbrønze. Blyfri.	04-704	04 8240.725
Altech PURAFIT formmuffe 1/2" x 3/8". Siliciumbrønze. Blyfri.	04-704	04 8240.726
Altech PURAFIT formmuffe 3/4" x 1/2". Siliciumbrønze. Blyfri.	04-704	04 8240.733
Altech PURAFIT formmuffe 1" x 1/2". Siliciumbrønze. Blyfri.	04-704	04 8240.742
Altech PURAFIT formmuffe 1" x 3/4". Siliciumbrønze. Blyfri.	04-704	04 8240.743
Altech PURAFIT formmuffe 1.1/4" x 3/4". Siliciumbrønze. Blyfri.	04-704	04 8240.750
Altech PURAFIT formmuffe 1.1/4" x 1". Siliciumbrønze. Blyfri.	04-704	04 8240.751
Altech PURAFIT formmuffe 1.1/2" x 1". Siliciumbrønze. Blyfri.	04-704	04 8240.758
Altech PURAFIT formmuffe 1.1/2" x 1.1/4". Siliciumbrønze. Blyfri.	04-704	04 8240.759

ALTECH PURAFIT

Siliciumbrønze er et korrosionsbestandigt råvaremateriale til brug for installationer med drikkevand. Den glatte overflade giver hygiejniske fordele og risikoen for, at danne skadelige belægninger reduceres kraftigt. PURAFIT® sortimentet opfylder alle relevante nationale og internationale standarder. Godkendt i henhold til EU-Direktiv DWD 98/83/EG samt 4MS, UBA-liste. Driftstryk ved temperatur : For 1/4"-3/4", 25 bar ved max 120°C eller 16 bar ved max 225°C.
For 1" - 3", 16 bar ved max 120°C eller 6 bar ved max 225°C.



Navn	Varegrp.	BD nr.
Altech PURAFIT brystnippel 1/2" x 1/4" Siliciumbrønze. Blyfri.	04-704	04 8245.725
Altech PURAFIT brystnippel 1/2" x 3/8" Siliciumbrønze. Blyfri.	04-704	04 8245.726
Altech PURAFIT brystnippel 3/4" x 1/2" Siliciumbrønze. Blyfri.	04-704	04 8245.733
Altech PURAFIT brystnippel 1" x 3/4" Siliciumbrønze. Blyfri.	04-704	04 8245.743
Altech PURAFIT brystnippel 1.1/4" x 1" Siliciumbrønze. Blyfri.	04-704	04 8245.751
Altech PURAFIT brystnippel 1.1/2" x 1.1/4" Siliciumbrønze. Blyfri.	04-704	04 8245.759
Altech PURAFIT brystnippel 1/4" Siliciumbrønze. Blyfri.	04-704	04 8280.702
Altech PURAFIT brystnippel 3/8" Siliciumbrønze. Blyfri.	04-704	04 8280.703
Altech PURAFIT brystnippel 1/2" Siliciumbrønze. Blyfri.	04-704	04 8280.704
Altech PURAFIT brystnippel 3/4" Siliciumbrønze. Blyfri.	04-704	04 8280.706
Altech PURAFIT brystnippel 1" Siliciumbrønze. Blyfri.	04-704	04 8280.708
Altech PURAFIT brystnippel 1.1/4" Siliciumbrønze. Blyfri.	04-704	04 8280.710
Altech PURAFIT brystnippel 1.1/2" Siliciumbrønze. Blyfri.	04-704	04 8280.711

ALTECH PURAFIT

Siliciumbrønze er et korrosionsbestandigt råvaremateriale til brug for installationer med drikkevand. Den glatte overflade giver hygiejniske fordele og risikoen for, at danne skadelige belægninger reduceres kraftigt. PURAFIT® sortimentet opfylder alle relevante nationale og internationale standarder. Godkendt i henhold til EU-Direktiv DWD 98/83/EG samt 4MS, UBA-liste. Driftstryk ved temperatur : For 1/4"-3/4", 25 bar ved max 120°C eller 16 bar ved max 225°C.

For 1" - 3", 16 bar ved max 120°C eller 6 bar ved max 225°C.



Navn	Varegrp.	BD nr.
Altech PURAFIT union 1/4" muffe/nippel. Siliciumbrønze. Blyfri.	04-704	04 8341.302
Altech PURAFIT union 3/8" muffe/nippel. Siliciumbrønze. Blyfri.	04-704	04 8341.303
Altech PURAFIT union 1/2" muffe/nippel. Siliciumbrønze. Blyfri.	04-704	04 8341.304
Altech PURAFIT union 3/4" muffe/nippel. Siliciumbrønze. Blyfri.	04-704	04 8341.306
Altech PURAFIT union 1.1/4" muffe/nippel. Siliciumbrønze. Blyfri.	04-704	04 8341.310
Altech PURAFIT union 1.1/2" muffe/nippel. Siliciumbrønze. Blyfri.	04-704	04 8341.311
Altech PURAFIT union 3/8" muffe/nippel. Siliciumbrønze. Blyfri.	04-704	04 8346.703
Altech PURAFIT union 1/2" muffe/nippel. Siliciumbrønze. Blyfri.	04-704	04 8346.704
Altech PURAFIT union 3/4" muffe/nippel. Siliciumbrønze. Blyfri.	04-704	04 8346.706
Altech PURAFIT union 1" muffe/nippel. Siliciumbrønze. Blyfri.	04-704	04 8346.708
Altech PURAFIT union 1.1/4" muffe/nippel. Siliciumbrønze. Blyfri.	04-704	04 8346.710
Altech PURAFIT union 1.1/2" muffe/nippel. Siliciumbrønze. Blyfri.	04-704	04 8346.711
Altech PURAFIT union 1" muffe/nippel. Siliciumbrønze. Blyfri.	04-704	04 8356.708

ALTECH PURAFIT

Siliciumbrønze er et korrosionsbestandigt råvaremateriale til brug for installationer med drikkevand. Den glatte overflade giver hygiejniske fordele og risikoen for, at danne skadelige belægninger reduceres kraftigt. PURAFIT® sortimentet opfylder alle relevante nationale og internationale standarder. Godkendt i henhold til EU-Direktiv DWD 98/83/EG samt 4MS, UBA-liste. Driftstryk ved temperatur : For 1/4"-3/4", 25 bar ved max 120°C eller 16 bar ved max 225°C.

For 1" - 3", 16 bar ved max 120°C eller 6 bar ved max 225°C.



Navn	Varegrp.	BD nr.
Altech PURAFIT union 3/8" muffe/muffe. Siliciumbrønze. Blyfri.	04-704	04 8340.303
Altech PURAFIT union 1/2" muffe/muffe. Siliciumbrønze. Blyfri.	04-704	04 8345.704
Altech PURAFIT union 3/4" muffe/muffe. Siliciumbrønze. Blyfri.	04-704	04 8345.706
Altech PURAFIT union 1" muffe/muffe. Siliciumbrønze. Blyfri.	04-704	04 8345.708
Altech PURAFIT union 1.1/4" muffe/muffe. Siliciumbrønze. Blyfri.	04-704	04 8345.710
Altech PURAFIT union 1.1/2" muffe/muffe. Siliciumbrønze. Blyfri.	04-704	04 8345.711
Altech PURAFIT union 1/2" muffe/muffe. Siliciumbrønze. Blyfri.	04-704	04 8355.704
Altech PURAFIT union 3/4" muffe/muffe. Siliciumbrønze. Blyfri.	04-704	04 8355.706

ALTECH PURAFIT

Siliciumbrønze er et korrosionsbestandigt råvaremateriale til brug for installationer med drikkevand. Den glatte overflade giver hygiejniske fordele og risikoen for, at danne skadelige belægninger reduceres kraftigt. PURAFIT® sortimentet opfylder alle relevante nationale og internationale standarder. Godkendt i henhold til EU-Direktiv DWD 98/83/EG samt 4MS, UBA-liste. Driftstryk ved temperatur : For 1/4"-3/4", 25 bar ved max 120°C eller 16 bar ved max 225°C.
For 1" - 3", 16 bar ved max 120°C eller 6 bar ved max 225°C.



Navn	Varegrp.	BD nr.
Altech PURAFIT union 1" muffe/muffe. Siliciumbrønze. Blyfri.	04-704	04 8355.708
Altech PURAFIT union 1.1/4" muffe/muffe. Siliciumbrønze. Blyfri.	04-704	04 8355.710
Altech PURAFIT union 1.1/2" muffe/muffe. Siliciumbrønze. Blyfri.	04-704	04 8355.711

ALTECH PURAFIT

Siliciumbrønze er et korrosionsbestandigt råvaremateriale til brug for installationer med drikkevand. Den glatte overflade giver hygiejniske fordele og risikoen for, at danne skadelige belægninger reduceres kraftigt. PURAFIT® sortimentet opfylder alle relevante nationale og internationale standarder. Godkendt i henhold til EU-Direktiv DWD 98/83/EG samt 4MS, UBA-liste. Driftstryk ved temperatur : For 1/4"-3/4", 25 bar ved max 120°C eller 16 bar ved max 225°C.
For 1" - 3", 16 bar ved max 120°C eller 6 bar ved max 225°C.



Navn	Varegrp.	BD nr.
Altech PURAFIT union 1/2" nippel/nippel. Siliciumbrønze. Blyfri.	04-704	04 8347.704
Altech PURAFIT union 3/4" nippel/nippel. Siliciumbrønze. Blyfri.	04-704	04 8347.706
Altech PURAFIT union 1" nippel/nippel. Siliciumbrønze. Blyfri.	04-704	04 8347.708
Altech PURAFIT union 1.1/4" nippel/nippel. Siliciumbrønze. Blyfri.	04-704	04 8347.710
Altech PURAFIT union 1.1/2" nippel/nippel. Siliciumbrønze. Blyfri.	04-704	04 8347.711
Altech PURAFIT union 1/2" nippel/nippel. Siliciumbrønze. Blyfri.	04-704	04 8357.704
Altech PURAFIT union 3/4" nippel/nippel. Siliciumbrønze. Blyfri.	04-704	04 8357.706
Altech PURAFIT union 1" nippel/nippel. Siliciumbrønze. Blyfri.	04-704	04 8357.708
Altech PURAFIT union 1.1/4" nippel/nippel. Siliciumbrønze. Blyfri.	04-704	04 8357.710
Altech PURAFIT union 1.1/2" nippel/nippel. Siliciumbrønze. Blyfri.	04-704	04 8357.711

ALTECH PURAFIT

Siliciumbronze er et korrosionsbestandigt råvaremateriale til brug for installationer med drikkevand. Den glatte overflade giver hygiejniske fordele og risikoen for, at danne skadelige belægninger reduceres kraftigt. PURAFIT® sortimentet opfylder alle relevante nationale og internationale standarder. Godkendt i henhold til EU-Direktiv DWD 98/83/EG samt 4MS, UBA-liste. Driftstryk ved temperatur : For 1/4"-3/4", 25 bar ved max 120°C eller 16 bar ved max 225°C.

For 1" - 3", 16 bar ved max 120°C eller 6 bar ved max 225°C.



Navn	Varegrp.	BD nr.
Altech PURAFIT muffe 1/4" Siliciumbronze. Blyfri.	04-704	04 8270.702
Altech PURAFIT muffe 3/8" Siliciumbronze. Blyfri.	04-704	04 8270.703
Altech PURAFIT muffe 1/2" Siliciumbronze. Blyfri.	04-704	04 8270.704
Altech PURAFIT muffe 3/4" Siliciumbronze. Blyfri.	04-704	04 8270.706
Altech PURAFIT muffe 1" Siliciumbronze. Blyfri.	04-704	04 8270.708
Altech PURAFIT muffe 1.1/4" Siliciumbronze. Blyfri.	04-704	04 8270.710
Altech PURAFIT muffe 1.1/2" Siliciumbronze. Blyfri.	04-704	04 8270.711

ALTECH PURAFIT

Siliciumbronze er et korrosionsbestandigt råvaremateriale til brug for installationer med drikkevand. Den glatte overflade giver hygiejniske fordele og risikoen for, at danne skadelige belægninger reduceres kraftigt. PURAFIT® sortimentet opfylder alle relevante nationale og internationale standarder. Godkendt i henhold til EU-Direktiv DWD 98/83/EG samt 4MS, UBA-liste. Driftstryk ved temperatur : For 1/4"-3/4", 25 bar ved max 120°C eller 16 bar ved max 225°C.

For 1" - 3", 16 bar ved max 120°C eller 6 bar ved max 225°C.



Navn	Varegrp.	BD nr.
Altech PURAFIT slutmuffe 1/2" Siliciumbronze. Blyfri.	04-704	04 8300.704
Altech PURAFIT slutmuffe 3/4" Siliciumbronze. Blyfri.	04-704	04 8300.706
Altech PURAFIT slutmuffe 1" Siliciumbronze. Blyfri.	04-704	04 8300.708
Altech PURAFIT slutmuffe 1.1/4" Siliciumbronze. Blyfri.	04-704	04 8300.710
Altech PURAFIT slutmuffe 1.1/2" Siliciumbronze. Blyfri.	04-704	04 8300.711

ALTECH PURAFIT

Siliciumbrønze er et korrosionsbestandigt råvaremateriale til brug for installationer med drikkevand. Den glatte overflade giver hygiejniske fordele og risikoen for, at danne skadelige belægninger reduceres kraftigt. PURAFIT® sortimentet opfylder alle relevante nationale og internationale standarder. Godkendt i henhold til EU-Direktiv DWD 98/83/EG samt 4MS, UBA-liste. Driftstryk ved temperatur : For 1/4"-3/4", 25 bar ved max 120°C eller 16 bar ved max 225°C.
For 1" - 3", 16 bar ved max 120°C eller 6 bar ved max 225°C.



Navn	Varegrp.	BD nr.
Altech PURAFIT prop 3/8" Siliciumbrønze. Blyfri.	04-704	04 8292.703
Altech PURAFIT prop 1/2" Siliciumbrønze. Blyfri.	04-704	04 8292.704
Altech PURAFIT prop 3/4" Siliciumbrønze. Blyfri.	04-704	04 8292.706
Altech PURAFIT prop 1" Siliciumbrønze. Blyfri.	04-704	04 8292.708
Altech PURAFIT prop 1.1/4" Siliciumbrønze. Blyfri.	04-704	04 8292.710
Altech PURAFIT prop 1.1/2" Siliciumbrønze. Blyfri.	04-704	04 8292.711

ALTECH PURAFIT

Siliciumbrønze er et korrosionsbestandigt råvaremateriale til brug for installationer med drikkevand. Den glatte overflade giver hygiejniske fordele og risikoen for, at danne skadelige belægninger reduceres kraftigt. PURAFIT® sortimentet opfylder alle relevante nationale og internationale standarder. Godkendt i henhold til EU-Direktiv DWD 98/83/EG samt 4MS, UBA-liste. Driftstryk ved temperatur : For 1/4"-3/4", 25 bar ved max 120°C eller 16 bar ved max 225°C.
For 1" - 3", 16 bar ved max 120°C eller 6 bar ved max 225°C.



Navn	Varegrp.	BD nr.
Altech PURAFIT 6-kantmøtrik 1/4" SW22 Siliciumbrønze. Blyfri.	04-704	04 8310.702
Altech PURAFIT 6-kantmøtrik 3/8" SW27 Siliciumbrønze. Blyfri.	04-704	04 8310.703
Altech PURAFIT 6-kantmøtrik 1/2" SW34 Siliciumbrønze. Blyfri.	04-704	04 8310.704
Altech PURAFIT 6-kantmøtrik 3/4" SW37 Siliciumbrønze. Blyfri.	04-704	04 8310.706
Altech PURAFIT 6-kantmøtrik 1" SW42 Siliciumbrønze. Blyfri.	04-704	04 8310.708
Altech PURAFIT 6-kantmøtrik 1.1/4" SW55 Siliciumbrønze. Blyfri.	04-704	04 8310.710
Altech PURAFIT 6-kantmøtrik 1.1/2" SW60 Siliciumbrønze. Blyfri.	04-704	04 8310.711

ALTECH PURAFIT

Siliciumbronze er et korrosionsbestandigt råvaremateriale til brug for installationer med drikkevand. Den glatte overflade giver hygiejniske fordele og risikoen for, at danne skadelige belægninger reduceres kraftigt. PURAFIT® sortimentet opfylder alle relevante nationale og internationale standarder. Godkendt i henhold til EU-Direktiv DWD 98/83/EG samt 4MS, UBA-liste. Driftstryk ved temperatur : For 1/4"-3/4", 25 bar ved max 120°C eller 16 bar ved max 225°C.

For 1" - 3", 16 bar ved max 120°C eller 6 bar ved max 225°C.



Navn	Varegrp.	BD nr.
Altech PURAFIT kryds Tee 1/2". Siliciumbronze. Blyfri.	04-704	04 8180.704

Bolte

Vejledning i boltmål for bolte til samlinger

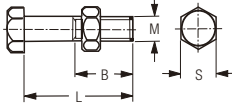
Størrelse	Bolt						Samling							
							Flangeadapter/ flangeadapter		Flangeadapter/ flangeventil		Normal			
	Antal bolte		Boltediameter mm M		Nøglevidde mm S		L	B	L	B	L	B		
	PN 10	PN 16	PN 10	PN 16	PN 10	PN 16								
50	4		16		24		80	110	38	70	110	46	70	38
65	4		16		24		80	110	38	70	110	46	70	38
80	8		16		24		90	120	38	70	110	46	70	38
100	8		16		24		90	120	38	80	110	46	80	38
125	8		16		24		90	120	38	80	110	46	80	38
150	8		20		30		110	150	46	90	120	46	80	46
200	8	12	20	20	30	30	120	160	46	100	150	60	80	46
250	12	12	20	24	30	36	150	190	60	110	150	60	90	60
300	12	12	20	24	30	36	170	220	73	130	190	80	90	60
350	16	16	20	24	30	36	190	250	73	130	190	80	100	60
400	16	16	24	27	36	41	220	280	100	160	220	80	120	60
500 PVC	20	20	24	30	36	46	250	330	100	170	220	80	130	73
500 stbj.	20	20	24	30	36	46	330	380	100	220	280	80	130	73
600	20	20	27	33	41	50	380	450	100	250	330	100	140	73



SCANDI

Stålbolte varmgalvaniseret FZV Din 931.



Navn	Varegrp.	BD nr.
Stålbolt FZV 12 x 50 mm 8.8	51-630	51 6100.410
Stålbolt FZV 16 x 60 mm 8.8	51-630	51 6100.512
Stålbolt FZV 16 x 70 mm 8.8	51-630	51 6100.514
Stålbolt FZV 16 x 80 mm 8.8	51-630	51 6100.516
Stålbolt FZV 16 x 90 mm 8.8	51-630	51 6100.518
Stålbolt FZV 16 x 100 mm 8.8	51-630	51 6100.520
Stålbolt FZV 16 x 110 mm 8.8	51-630	51 6100.522
Stålbolt FZV 16 x 120 mm 8.8	51-630	51 6100.524
Stålbolt FZV 16 x 130 mm 8.8	51-630	51 6100.525
Stålbolt FZV 20 x 70 mm 8.8	51-630	51 6100.614
Stålbolt FZV 20 x 80 mm 8.8	51-630	51 6100.616
Stålbolt FZV 20 x 90 mm 8.8	51-630	51 6100.618
Stålbolt FZV 20 x 100 mm 8.8	51-630	51 6100.620
Stålbolt FZV 20 x 110 mm 8.8 *	51-924	51 6100.622
Stålbolt FZV 20 x 120 mm 8.8	51-630	51 6100.624
Stålbolt FZV 20 x 140 mm 8.8	51-630	51 6100.626
Stålbolt FZV 24 x 120 mm 8.8 *	51-965	51 6100.724

SCANDI

Stålbolte elgalvaniseret FZB Din 931.



Navn	Varegrp.	BD nr.
Stålbolt FZB 5 x 30 mm 8.8	51-623	51 6110.006
Stålbolt FZB 5 x 35 mm 8.8 *	51-965	51 6110.007
Stålbolt FZB 5 x 40 mm 8.8 *	51-965	51 6110.008
Stålbolt FZB 5 x 45 mm 8.8 *	51-965	51 6110.009
Stålbolt FZB 5 x 55 mm 8.8 *	51-923	51 6110.011
Stålbolt FZB 5 x 60 mm 8.8 *	51-965	51 6110.012
Stålbolt FZB 6 x 30 mm 8.8	51-623	51 6110.106
Stålbolt FZB 6 x 35 mm 8.8 *	51-965	51 6110.107
Stålbolt FZB 6 x 40 mm 8.8	51-623	51 6110.108
Stålbolt FZB 6 x 45 mm 8.8 *	51-965	51 6110.109
Stålbolt FZB 6 x 50 mm 8.8 *	51-965	51 6110.110
Stålbolt FZB 6 x 55 mm 8.8 *	51-923	51 6110.111
Stålbolt FZB 6 x 60 mm 8.8 *	51-965	51 6110.112
Stålbolt FZB 6 x 65 mm 8.8 *	51-923	51 6110.113
Stålbolt FZB 6 x 70 mm 8.8 *	51-965	51 6110.114
Stålbolt FZB 6 x 80 mm 8.8 *	51-923	51 6110.116



SCANDI

Stålbolte elgalvaniseret FZB Din 931.

Navn	Varegrp.	BD nr.
Stålbolt FZB 6 x 90 mm 8.8 *	51-923	51 6110.118
Stålbolt FZB 6 x 100 mm 8.8 *	51-965	51 6110.120
Stålbolt FZB 8 x 40 mm 8.8	51-623	51 6110.208
Stålbolt FZB 8 x 45 mm 8.8 *	51-965	51 6110.209
Stålbolt FZB 8 x 50 mm 8.8 *	51-965	51 6110.210
Stålbolt FZB 8 x 60 mm 8.8 *	51-965	51 6110.212
Stålbolt FZB 8 x 70 mm 8.8 *	51-965	51 6110.214
Stålbolt FZB 8 x 80 mm 8.8 *	51-965	51 6110.216
Stålbolt FZB 8 x 90 mm 8.8 *	51-965	51 6110.218
Stålbolt FZB 8 x 100 mm 8.8 *	51-965	51 6110.220
Stålbolt FZB 10 x 40 mm 8.8	51-623	51 6110.308
Stålbolt FZB 10 x 50 mm 8.8 *	51-965	51 6110.310
Stålbolt FZB 10 x 55 mm 8.8 *	51-965	51 6110.311
Stålbolt FZB 10 x 60 mm 8.8 *	51-965	51 6110.312
Stålbolt FZB 10 x 70 mm 8.8	51-623	51 6110.314
Stålbolt FZB 10 x 80 mm 8.8	51-623	51 6110.316
Stålbolt FZB 10 x 90 mm 8.8 *	51-965	51 6110.318
Stålbolt FZB 10 x 100 mm 8.8 *	51-965	51 6110.320
Stålbolt FZB 10 x 110 mm 8.8 *	51-965	51 6110.322
Stålbolt FZB 10 x 120 mm 8.8 *	51-965	51 6110.324
Stålbolt FZB 10 x 130 mm 8.8 *	51-965	51 6110.325
Stålbolt FZB 10 x 140 mm 8.8 *	51-923	51 6110.326
Stålbolt FZB 10 x 150 mm 8.8 *	51-923	51 6110.327
Stålbolt FZB 12 x 45 mm 8.8	51-623	51 6110.409
Stålbolt FZB 12 x 50 mm 8.8	51-623	51 6110.410
Stålbolt FZB 12 x 55 mm 8.8	51-623	51 6110.411
Stålbolt FZB 12 x 60 mm 8.8	51-623	51 6110.412
Stålbolt FZB 12 x 65 mm 8.8 *	51-923	51 6110.413
Stålbolt FZB 12 x 70 mm 8.8 *	51-965	51 6110.414
Stålbolt FZB 12 x 75 mm 8.8 *	51-965	51 6110.415
Stålbolt FZB 12 x 80 mm 8.8	51-623	51 6110.416
Stålbolt FZB 12 x 90 mm 8.8 *	51-965	51 6110.418
Stålbolt FZB 12 x 100 mm 8.8	51-623	51 6110.420
Stålbolt FZB 12 x 110 mm 8.8 *	51-923	51 6110.421
Stålbolt FZB 12 x 120 mm 8.8 *	51-965	51 6110.424
Stålbolt FZB 12 x 130 mm 8.8 *	51-965	51 6110.425
Stålbolt FZB 12 x 140 mm 8.8 *	51-965	51 6110.426
Stålbolt FZB 12 x 150 mm 8.8 *	51-965	51 6110.427

SCANDI

Stålbolte elgalvaniseret FZB Din 931.



Navn	Varegrp.	BD nr.
Stålbolt FZB 12 x 160 mm 8.8 *	51-923	51 6110.432
Stålbolt FZB 16 x 55 mm 8.8	51-623	51 6110.511
Stålbolt FZB 16 x 60 mm 8.8	51-623	51 6110.512
Stålbolt FZB 16 x 70 mm 8.8	51-623	51 6110.514
Stålbolt FZB 16 x 80 mm 8.8	51-623	51 6110.516
Stålbolt FZB 16 x 90 mm 8.8 *	51-923	51 6110.518
Stålbolt FZB 16 x 100 mm 8.8 *	51-965	51 6110.520
Stålbolt FZB 16 x 110 mm 8.8	51-623	51 6110.522
Stålbolt FZB 16 x 120 mm 8.8	51-623	51 6110.524
Stålbolt FZB 16 x 130 mm 8.8	51-623	51 6110.525
Stålbolt FZB 16 x 140 mm 8.8	51-623	51 6110.528
Stålbolt FZB 16 x 150 mm 8.8	51-623	51 6110.530
Stålbolt FZB 20 x 65 mm 8.8	51-623	51 6110.613
Stålbolt FZB 20 x 70 mm 8.8	51-623	51 6110.614
Stålbolt FZB 20 x 75 mm 8.8	51-623	51 6110.615
Stålbolt FZB 20 x 80 mm 8.8	51-623	51 6110.616
Stålbolt FZB 20 x 90 mm 8.8	51-623	51 6110.618
Stålbolt FZB 20 x 100 mm 8.8	51-623	51 6110.620
Stålbolt FZB 20 x 110 mm 8.8 *	51-965	51 6110.622
Stålbolt FZB 20 x 120 mm 8.8	51-623	51 6110.624
Stålbolt FZB 20 x 130 mm 8.8	51-623	51 6110.625
Stålbolt FZB 20 x 150 mm 8.8	51-623	51 6110.627
Stålbolt FZB 20 x 140 mm 8.8	51-623	51 6110.628
Stålbolt FZB 20 x 160 mm 8.8	51-623	51 6110.632
Stålbolt FZB 20 x 180 mm 8.8	51-623	51 6110.636
Stålbolt FZB 20 x 200 mm 8.8 *	51-923	51 6110.640
Stålbolt FZB 24 x 75 mm 8.8 *	51-923	51 6110.715
Stålbolt FZB 24 x 80 mm 8.8	51-623	51 6110.716
Stålbolt FZB 24 x 90 mm 8.8	51-623	51 6110.718
Stålbolt FZB 24 x 100 mm 8.8 *	51-923	51 6110.720
Stålbolt FZB 24 x 110 mm 8.8 *	51-965	51 6110.722
Stålbolt FZB 24 x 120 mm 8.8 *	51-923	51 6110.724
Stålbolt FZB 24 x 130 mm 8.8 *	51-965	51 6110.726
Stålbolt FZB 24 x 140 mm 8.8 *	51-965	51 6110.728
Stålbolt FZB 24 x 150 mm 8.8 *	51-923	51 6110.730
Stålbolt FZB 24 x 160 mm 8.8 *	51-923	51 6110.732
Stålbolt FZB 24 x 180 mm 8.8 *	51-965	51 6110.736
Stålbolt FZB 24 x 200 mm 8.8 *	51-965	51 6110.740

**SCANDI**

Stålbolte elgalvaniseret FZB Din 931.

Navn	Varegrp.	BD nr.
Stålbolt FZB 14 x 60 mm 8.8 *	51-965	51 6110.812
Stålbolt FZB 14 x 70 mm 8.8 *	51-923	51 6110.814

**SCANDI**

Maskinbolte elgalvaniseret stål FZB Din 601/555. Med møtrik.

Navn	Varegrp.	BD nr.
Maskinbolt FZB 10 x 40 mm med møtrik 4.6	51-623	51 6111.308
Maskinbolt FZB 10 x 60 mm med møtrik 4.6 *	51-965	51 6111.312
Maskinbolt FZB 12 x 45 mm med møtrik 4.6	51-623	51 6111.409
Maskinbolt FZB 12 x 50 mm med møtrik 4.6	51-623	51 6111.410
Maskinbolt FZB 12 x 60 mm med møtrik 4.6	51-623	51 6111.412
Maskinbolt FZB 12 x 70 mm med møtrik 4.6	51-623	51 6111.414
Maskinbolt FZB 12 x 80 mm med møtrik 4.6	51-623	51 6111.416
Maskinbolt FZB 12 x 100 mm med møtrik 4.6	51-623	51 6111.420
Maskinbolt FZB 12 x 160 mm med møtrik 4.6 *	51-965	51 6111.432
Maskinbolt FZB 16 x 50 mm med møtrik 4.6	51-623	51 6111.510
Maskinbolt FZB 16 x 55 mm med møtrik 4.6	51-623	51 6111.511
Maskinbolt FZB 16 x 60 mm med møtrik 4.6	51-623	51 6111.512
Maskinbolt FZB 16 x 65 mm med møtrik 4.6	51-623	51 6111.513
Maskinbolt FZB 16 x 70 mm med møtrik 4.6	51-623	51 6111.514
Maskinbolt FZB 16 x 80 mm med møtrik 4.6	51-623	51 6111.516
Maskinbolt FZB 16 x 90 mm med møtrik 4.6	51-623	51 6111.518
Maskinbolt FZB 16 x 100 mm med møtrik 4.6	51-623	51 6111.520
Maskinbolt FZB 16 x 110 mm med møtrik 4.6	51-623	51 6111.522
Maskinbolt FZB 16 x 120 mm med møtrik 4.6	51-623	51 6111.524
Maskinbolt FZB 16 x 130 mm med møtrik 4.6	51-623	51 6111.526
Maskinbolt FZB 20 x 65 mm med møtrik 4.6	51-623	51 6111.613
Maskinbolt FZB 20 x 70 mm med møtrik 4.6	51-623	51 6111.614
Maskinbolt FZB 20 x 75 mm med møtrik 4.6	51-623	51 6111.615
Maskinbolt FZB 20 x 80 mm med møtrik 4.6	51-623	51 6111.616
Maskinbolt FZB 20 x 90 mm med møtrik 4.6	51-623	51 6111.618
Maskinbolt FZB 20 x 100 mm med møtrik 4.6	51-623	51 6111.620
Maskinbolt FZB 20 x 120 mm med møtrik 4.6	51-623	51 6111.624

SCANDI

Stålbolte A4 rustfrit syrefast stål (AISI316) Din 931.



Navn	Varegrp.	BD nr.
Stålbolt A4 5 x 30 mm *	51-965	51 6300.006
Stålbolt A4 5 x 35 mm *	57-964	51 6300.007
Stålbolt A4 5 x 40 mm *	57-964	51 6300.008
Stålbolt A4 5 x 45 mm *	57-964	51 6300.009
Stålbolt A4 5 x 50 mm *	51-965	51 6300.010
Stålbolt A4 5 x 60 mm *	51-965	51 6300.012
Stålbolt A4 6 x 30 mm	51-631	51 6300.106
Stålbolt A4 6 x 35 mm *	57-964	51 6300.107
Stålbolt A4 6 x 40 mm *	51-965	51 6300.108
Stålbolt A4 6 x 50 mm *	51-965	51 6300.110
Stålbolt A4 6 x 60 mm *	51-965	51 6300.112
Stålbolt A4 6 x 70 mm *	51-965	51 6300.114
Stålbolt A4 8 x 40 mm	51-631	51 6300.208
Stålbolt A4 8 x 50 mm *	51-965	51 6300.210
Stålbolt A4 8 x 60 mm *	51-965	51 6300.212
Stålbolt A4 8 x 70 mm *	51-965	51 6300.214
Stålbolt A4 8 x 80 mm *	51-965	51 6300.216
Stålbolt A4 8 x 100 mm *	51-965	51 6300.220
Stålbolt A4 10 x 40 mm *	51-965	51 6300.308
Stålbolt A4 10 x 50 mm *	51-965	51 6300.310
Stålbolt A4 10 x 60 mm *	51-965	51 6300.312
Stålbolt A4 10 x 70 mm	51-631	51 6300.314
Stålbolt A4 10 x 80 mm *	51-965	51 6300.316
Stålbolt A4 10 x 90 mm *	51-965	51 6300.318
Stålbolt A4 10 x 100 mm *	51-965	51 6300.320
Stålbolt A4 12 x 50 mm	51-631	51 6300.410
Stålbolt A4 12 x 60 mm	51-631	51 6300.412
Stålbolt A4 12 x 70 mm	51-631	51 6300.414
Stålbolt A4 12 x 80 mm	51-631	51 6300.416
Stålbolt A4 12 x 90 mm *	51-965	51 6300.418
Stålbolt A4 12 x 100 mm *	51-965	51 6300.420
Stålbolt A4 12 x 120 mm *	51-965	51 6300.424
Stålbolt A4 16 x 60 mm	51-631	51 6300.512
Stålbolt A4 16 x 70 mm	51-631	51 6300.514
Stålbolt A4 16 x 80 mm	51-631	51 6300.516
Stålbolt A4 16 x 90 mm	51-631	51 6300.518

**SCANDI**

Stålbolte A4 rustfrit syrefast stål (AISI316) Din 931.

Navn	Varegrp.	BD nr.
Stålbolt A4 16 x 100 mm	51-631	51 6300.520
Stålbolt A4 16 x 110 mm	51-631	51 6300.522
Stålbolt A4 16 x 120 mm	51-631	51 6300.523
Stålbolt A4 16 x 140 mm	51-631	51 6300.525
Stålbolt A4 20 x 70 mm	51-631	51 6300.614
Stålbolt A4 20 x 80 mm	51-631	51 6300.616
Stålbolt A4 20 x 90 mm	51-631	51 6300.618
Stålbolt A4 20 x 100	51-631	51 6300.620
Stålbolt A4 20 x 110 mm	51-631	51 6300.622
Stålbolt A4 20 x 120 mm	51-631	51 6300.624
Stålbolt A4 20 x 140 mm	51-631	51 6300.628
Stålbolt A4 24 x 90 mm *	57-964	51 6300.718
Stålbolt A4 24 x 110 mm	51-631	51 6300.722

**SCANDI**

Stålmøtrikker varmgalvaniseret FZV Din 9314-8.

Navn	Varegrp.	BD nr.
Stålmøtrik FZV M8	51-630	51 6180.008
Stålmøtrik FZV M10	51-630	51 6180.010
Stålmøtrik FZV M12	51-620	51 6180.012
Stålmøtrik FZV M16	51-630	51 6180.016
Stålmøtrik FZV M20	51-630	51 6180.020

**SCANDI**

Stålmøtrikker elgalvaniseret FZB Din 934-8.

Navn	Varegrp.	BD nr.
Stålmøtrik FZB M4 *	51-965	51 6181.004
Stålmøtrik FZB M5	51-623	51 6181.005
Stålmøtrik FZB M6	51-623	51 6181.006
Stålmøtrik FZB M8	51-623	51 6181.008



SCANDI

Stålmøtrikker elgalvaniseret FZB Din 934-8.

Navn	Varegrp.	BD nr.
Stålmøtrik FZB M10	51-623	51 6181.010
Stålmøtrik FZB M12	51-623	51 6181.012
Stålmøtrik FZB M14 *	51-923	51 6181.014
Stålmøtrik FZB M16	51-623	51 6181.016
Stålmøtrik FZB M20	51-623	51 6181.020
Stålmøtrik FZB M24	51-623	51 6181.024
Stålmøtrik FZB M27 *	51-965	51 6181.027



SCANDI

Stålmøtrikker rustfrit stål A2 (AISI304) Din 934

Navn	Varegrp.	BD nr.
Stålmøtrik A2 M4 *	51-965	51 6250.004
Stålmøtrik A2 M5 *	51-965	51 6250.005
Stålmøtrik A2 M6 *	51-965	51 6250.006
Stålmøtrik A2 M8 *	51-965	51 6250.008
Stålmøtrik A2 M10 *	51-965	51 6250.010
Stålmøtrik A2 M12 *	51-965	51 6250.012
Stålmøtrik A2 M16	51-631	51 6250.016
Stålmøtrik A2 M20 *	57-964	51 6250.020



SCANDI

Stålmøtrikker syrefast rustfri stål A4 (AISI316) Din 934

Navn	Varegrp.	BD nr.
Stålmøtrik A4 4 mm	51-631	51 6350.004
Stålmøtrik A4 5 mm	51-631	51 6350.005
Stålmøtrik A4 6 mm	51-631	51 6350.006
Stålmøtrik A4 8 mm	51-631	51 6350.008
Stålmøtrik A4 10 mm	51-631	51 6350.010

**SCANDI**

Stålmøtrikker syrefast rustfri stål A4 (AISI316) Din 934

Navn	Varegrp.	BD nr.
Stålmøtrik A4 12 mm	51-631	51 6350.012
Stålmøtrik A4 14 mm *	51-965	51 6350.014
Stålmøtrik A4 16 mm	51-631	51 6350.016
Stålmøtrik A4 20 mm	51-631	51 6350.020
Stålmøtrik A4 24 mm	51-631	51 6350.024

**SCANDI**

Planskiver elgalvaniseret FZB Din 125A

Navn	Varegrp.	BD nr.
Planskive FZB 4 mm	51-623	51 6161.040
Planskive FZB 5 mm	51-623	51 6161.050
Planskive FZB 6 mm	51-623	51 6161.100
Planskive FZB 8 mm	51-623	51 6161.200
Planskive FZB 10 mm	51-623	51 6161.300
Planskive FZB 12 mm	51-623	51 6161.400
Planskive FZB 16 mm	51-623	51 6161.500
Planskive FZB 20 mm	51-623	51 6161.600
Planskive FZB 24 mm	51-623	51 6161.700
Planskive A2 5 mm *	51-922	51 6240.005
Planskive A2 8 mm *	51-965	51 6240.008
Planskive A2 10 mm *	51-965	51 6240.010
Planskive A2 12 mm *	57-964	51 6240.012
Planskive A4 5 mm	51-631	51 6340.050
Planskive A4 6 mm	51-620	51 6340.100
Planskive A4 8 mm	51-631	51 6340.200
Planskive A4 10 mm	51-631	51 6340.300
Planskive A4 12 mm	51-631	51 6340.400
Planskive A4 16 mm	51-631	51 6340.500
Planskive A4 20 mm	51-631	51 6340.600
Planskive A4 24 mm	51-631	51 6340.700
Planskive FZV 6 mm *	51-965	51 6660.106
Planskive FZV 8 mm	51-620	51 6660.108
Planskive FZV 10 mm	51-620	51 6660.110

SCANDI

Planskiver elgalvaniseret FZB Din 125A



Navn	Varegrp.	BD nr.
Planskive FZV 12 mm	51-620	51 6660.112
Planskive FZV 16 mm	51-620	51 6660.116
Planskive FZV 20 mm	51-620	51 6660.120
Planskive FZV 24 mm *	51-965	51 6660.124

SCANDI

Sætskruer elgalvaniseret FZB Din 933



Navn	Varegrp.	BD nr.
Sætskrue FZB 4 x 6 mm 8.8 *	51-923	51 6112.799
Sætskrue FZB 4 x 8 mm 8.8 *	51-923	51 6112.800
Sætskrue FZB 4 x 10 mm 8.8 *	51-923	51 6112.801
Sætskrue FZB 4 x 12 mm 8.8 *	51-923	51 6112.802
Sætskrue FZB 4 x 16 mm 8.8 *	51-923	51 6112.803
Sætskrue FZB 4 x 30 mm 8.8 *	51-923	51 6112.806
Sætskrue FZB 4 x 40 mm 8.8 *	51-923	51 6112.808
Sætskrue FZB 4 x 50 mm 8.8 *	51-965	51 6112.810
Sætskrue FZB 5 x 6 mm 8.8 *	51-923	51 6111.999
Sætskrue FZB 5 x 8 mm 8.8 *	51-923	51 6112.000
Sætskrue FZB 5 x 10 mm 8.8 *	51-965	51 6112.001
Sætskrue FZB 5 x 12 mm 8.8 *	51-965	51 6112.002
Sætskrue FZB 5 x 16 mm 8.8 *	51-965	51 6112.003
Sætskrue FZB 5 x 25 mm 8.8 *	51-965	51 6112.005
Sætskrue FZB 5 x 30 mm 8.8 *	51-923	51 6112.006
Sætskrue FZB 5 x 40 mm 8.8 *	51-965	51 6112.008
Sætskrue FZB 5 x 50 mm 8.8 *	51-965	51 6112.010
Sætskrue FZB 6 x 8 mm 8.8 *	51-965	51 6112.100
Sætskrue FZB 6 x 10 mm 8.8 *	51-923	51 6112.101
Sætskrue FZB 6 x 12 mm 8.8 *	51-939	51 6112.102
Sætskrue FZB 6 x 16 mm 8.8	51-623	51 6112.103
Sætskrue FZB 6 x 20 mm 8.8	51-623	51 6112.104
Sætskrue FZB 6 x 25 mm 8.8	51-623	51 6112.105
Sætskrue FZB 6 x 30 mm 8.8	51-623	51 6112.106
Sætskrue FZB 6 x 35 mm 8.8	51-623	51 6112.107
Sætskrue FZB 6 x 40 mm 8.8	51-623	51 6112.108



SCANDI

Sætskruer elgalvaniseret FZB Din 933

Navn	Varegrp.	BD nr.
Sætskrue FZB 6 x 50 mm 8.8	51-623	51 6112.110
Sætskrue FZB 6 x 60 mm 8.8 *	51-965	51 6112.112
Sætskrue FZB 8 x 10 mm 8.8 *	51-965	51 6112.201
Sætskrue FZB 8 x 16 mm 8.8	51-623	51 6112.203
Sætskrue FZB 8 x 20 mm 8.8	51-623	51 6112.204
Sætskrue FZB 8 x 25 mm 8.8	51-623	51 6112.205
Sætskrue FZB 8 x 30 mm 8.8	51-623	51 6112.206
Sætskrue FZB 8 x 35 mm 8.8	51-623	51 6112.207
Sætskrue FZB 8 x 40 mm 8.8	51-623	51 6112.208
Sætskrue FZB 8 x 45 mm 8.8 *	51-965	51 6112.209
Sætskrue FZB 8 x 50 mm 8.8	51-623	51 6112.210
Sætskrue FZB 8 x 60 mm 8.8	51-623	51 6112.212
Sætskrue FZB 8 x 70 mm 8.8 *	51-923	51 6112.213
Sætskrue FZB 8 x 80 mm 8.8	51-623	51 6112.216
Sætskrue FZB 8 x 100 mm 8.8 *	51-965	51 6112.220
Sætskrue FZB 10 x 12 mm 8.8 *	51-965	51 6112.302
Sætskrue FZB 10 x 16 mm 8.8 *	51-965	51 6112.303
Sætskrue FZB 10 x 20 mm 8.8	51-623	51 6112.304
Sætskrue FZB 10 x 25 mm 8.8	51-623	51 6112.305
Sætskrue FZB 10 x 30 mm 8.8	51-623	51 6112.306
Sætskrue FZB 10 x 40 mm 8.8	51-623	51 6112.308
Sætskrue FZB 10 x 45 mm 8.8 *	51-965	51 6112.309
Sætskrue FZB 10 x 50 mm 8.8	51-623	51 6112.310
Sætskrue FZB 10 x 60 mm 8.8	51-623	51 6112.312
Sætskrue FZB 12 x 20 mm 8.8 *	51-923	51 6112.404
Sætskrue FZB 12 x 25 mm 8.8 *	51-965	51 6112.405
Sætskrue FZB 12 x 30 mm 8.8	51-623	51 6112.406
Sætskrue FZB 12 x 35 mm 8.8 *	51-923	51 6112.407
Sætskrue FZB 12 x 40 mm 8.8	51-623	51 6112.408
Sætskrue FZB 12 x 45 mm 8.8 *	51-923	51 6112.409
Sætskrue FZB 12 x 50 mm 8.8	51-623	51 6112.410
Sætskrue FZB 12 x 55 mm 8.8 *	51-923	51 6112.411
Sætskrue FZB 12 x 60 mm 8.8	51-623	51 6112.412
Sætskrue FZB 12 x 70 mm 8.8 *	51-965	51 6112.414
Sætskrue FZB 12 x 75 mm 8.8 *	51-923	51 6112.415
Sætskrue FZB 12 x 80 mm 8.8	51-623	51 6112.416
Sætskrue FZB 16 x 25 mm 8.8 *	51-965	51 6112.505

SCANDI

Sætskruer elgalvaniseret FZB Din 933



Navn	Varegrp.	BD nr.
Sætskrue FZB 16 x 30 mm 8.8 *	51-965	51 6112.506
Sætskrue FZB 16 x 35 mm 8.8	51-623	51 6112.507
Sætskrue FZB 16 x 40 mm 8.8	51-623	51 6112.508
Sætskrue FZB 16 x 45 mm 8.8	51-623	51 6112.509
Sætskrue FZB 16 x 50 mm 8.8	51-623	51 6112.510
Sætskrue FZB 16 x 55 mm 8.8	51-623	51 6112.511
Sætskrue FZB 16 x 60 mm 8.8	51-623	51 6112.512
Sætskrue FZB 20 x 40 mm 8.8 *	51-923	51 6112.604
Sætskrue FZB 20 x 45 mm 8.8 *	51-923	51 6112.609
Sætskrue FZB 20 x 50 mm 8.8	51-623	51 6112.610
Sætskrue FZB 20 x 55 mm 8.8 *	51-923	51 6112.611
Sætskrue FZB 20 x 60 mm 8.8 *	51-923	51 6112.612
Sætskrue FZB 20 x 65 mm 8.8 *	51-923	51 6112.613
Sætskrue FZB 20 x 70 mm 8.8 *	51-965	51 6112.614
Sætskrue FZB 20 x 80 mm 8.8 *	51-965	51 6112.618
Sætskrue FZB 24 x 40 mm 8.8 *	51-923	51 6112.708
Sætskrue FZB 24 x 50 mm 8.8 *	51-965	51 6112.710
Sætskrue FZB 24 x 55 mm 8.8 *	51-923	51 6112.711
Sætskrue FZB 24 x 60 mm 8.8 *	51-965	51 6112.712
Sætskrue A4 5 x 10 mm *	51-965	51 6301.001
Sætskrue A4 5 x 12 mm *	51-965	51 6301.002
Sætskrue A4 5 x 16 mm *	51-965	51 6301.003
Sætskrue A4 5 x 20 mm *	51-965	51 6301.004
Sætskrue A4 5 x 25 mm *	51-965	51 6301.005
Sætskrue A4 5 x 30 mm *	51-965	51 6301.006
Sætskrue A4 5 x 35 mm *	57-964	51 6301.007
Sætskrue A4 5 x 40 mm *	51-965	51 6301.008
Sætskrue A4 6 x 10 mm *	51-965	51 6301.101
Sætskrue A4 6 x 12 mm *	51-965	51 6301.102
Sætskrue A4 6 x 16 mm	51-631	51 6301.103
Sætskrue A4 6 x 20 mm	51-631	51 6301.104
Sætskrue A4 6 x 25 mm	51-631	51 6301.105
Sætskrue A4 6 x 30 mm	51-631	51 6301.106
Sætskrue A4 6 x 35 mm *	51-965	51 6301.107
Sætskrue A4 6 x 40 mm *	51-965	51 6301.108
Sætskrue A4 6 x 45 mm *	57-964	51 6301.109
Sætskrue A4 8 x 16 mm *	51-965	51 6301.203



SCANDI

Sætskruer elgalvaniseret FZB Din 933

Navn	Varegrp.	BD nr.
Sætskrue A4 8 x 20 mm	51-631	51 6301.204
Sætskrue A4 8 x 25 mm	51-631	51 6301.205
Sætskrue A4 8 x 30 mm	51-631	51 6301.206
Sætskrue A4 8 x 35 mm	51-631	51 6301.207
Sætskrue A4 8 x 40 mm	51-631	51 6301.208
Sætskrue A4 8 x 50 mm	51-631	51 6301.210
Sætskrue A4 10 x 16 mm *	51-965	51 6301.303
Sætskrue A4 10 x 20 mm *	51-965	51 6301.304
Sætskrue A4 10 x 25 mm *	51-965	51 6301.305
Sætskrue A4 10 x 30 mm	51-631	51 6301.306
Sætskrue A4 10 x 35 mm	51-631	51 6301.307
Sætskrue A4 10 x 40 mm	51-631	51 6301.308
Sætskrue A4 10 x 45 mm *	51-965	51 6301.309
Sætskrue A4 10 x 50 mm *	51-965	51 6301.310
Sætskrue A4 12 x 20 mm *	57-964	51 6301.404
Sætskrue A4 12 x 25 mm *	51-965	51 6301.405
Sætskrue A4 12 x 30 mm *	51-965	51 6301.406
Sætskrue A4 12 x 35 mm *	51-965	51 6301.407
Sætskrue A4 12 x 40 mm	51-631	51 6301.408
Sætskrue A4 12 x 50 mm	51-631	51 6301.410
Sætskrue A4 16 x 25 mm *	51-965	51 6301.505
Sætskrue A4 16 x 30 mm *	51-965	51 6301.506
Sætskrue A4 16 x 35 mm *	51-965	51 6301.507
Sætskrue A4 16 x 40 mm	51-631	51 6301.508
Sætskrue A4 16 x 45 mm *	51-965	51 6301.509
Sætskrue A4 15 x 50 mm	51-631	51 6301.510
Sætskrue A4 16 x 60 mm	51-631	51 6301.512
Sætskrue A4 16 x 70 mm *	51-965	51 6301.514
Sætskrue A4 20 x 30 mm *	57-964	51 6301.606
Sætskrue A4 20 x 35 mm *	57-964	51 6301.607
Sætskrue A4 20 x 40 mm *	51-965	51 6301.608
Sætskrue A4 20 x 45 mm *	57-964	51 6301.609
Sætskrue A4 20 x 50 mm *	51-965	51 6301.610
Sætskrue A4 20 x 60 mm *	51-965	51 6301.612
Sætskrue A4 20 x 70 mm *	51-965	51 6301.614
Sætskrue A4 20 x 80 mm	51-965	51 6301.616
Sætskrue A4 20 x 90 mm *	51-965	51 6301.618

*= Varen er en skaffevare. Kontakt din lokale Brødrene Dahl afd. for yderligere information.

NOVIPRO
Glidemidler



Navn	Varegrp.	BD nr.
NOVIPro glidemiddel, sæbe 0,4 kg	06-150	06 1715.002
NOVIPro glidemiddel, silikone 0,4 kg	06-150	06 1716.002
NOVIPro glidemiddel sæbe, 1 kg	06-150	06 1771.100
NOVIPro glidemiddel silikone, 1 kg	06-150	06 1716.008

UNIPAK
Glidemidler



Navn	Varegrp.	BD nr.
Glidemiddel 1 kg. SUPER GLIDEX siliconebaseret	06-150	06 1716.908

NOVIPRO
Glidemidler



Navn	Varegrp.	BD nr.
NOVIPro silikone 10%. Glidemiddel 400 ml, UN1950. Aerosol	06-150	06 1770.104
NOVIPro silikone 30%. Glidemiddel 400 ml, UN1950. Aerosol	06-150	06 1720.034

KEMA

Glidemidler



Navn	Varegrp.	BD nr.
Kema Glidemiddelspray 500 ml GM-12 UN 1950 Aerosol	51-709	51 2107.395
Kema Slipmiddel CS-1300 500ml spray UN 1950 Arosol	51-709	51 2117.395

GEORG FISCHER

Lim, rensesvæske, sprit



Navn	Varegrp.	BD nr.
Tangit KS rensesvæske 1,0 liter. UN 1170 Ethanol 3. II -til PE-PP-PB-PVDF	06-100	06 1713.010
Tangit Pvc Renssvæske, 0,125 liter. Til PVC- og ABS	51-710	06 1710.001
Tangit Pvc Renssvæske, 1,0 liter. Til PVC- og ABS	51-710	06 1710.008
Tangit PVC klæber, 125gr. UN 1133 Adhæsiver 3. III	51-710	06 1700.001
Tangit PVC klæber, 1000gr. UN 1133 Adhæsiver 3. III	51-710	06 1700.008

BORUP

Lim, rensesvæske, sprit



Navn	Varegrp.	BD nr.
Denatureret sprit 93% 1 liter. UN 1170 Etanolopløsning, 3. II, D/E	51-640	51 2050.218

IPA

Lim, rensesvæske, sprit



Navn	Varegrp.	BD nr.
IPA sprit Bio, 96% 20 liter. UN 1170 Ethanol, 3, PG II, (D/E)	34-604	34 6998.022
IPA sprit Bio, 96% 60 liter. UN 1170 Ethanol, 3, PG II, (D/E)	34-604	34 6998.062

FASTOL

Aftøringspapir, klude m.m.



Navn	Varegrp.	BD nr.
Kulørte klude af duge. 10 kg. i presset plastsæk	51-705	50 8205.031

ICM

Aftøringspapir, klude m.m.

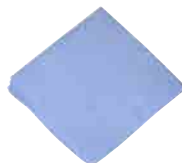

Navn	Varegrp.	BD nr.
Al-mulig-klud 140g blå. 38 x 37 cm .20 stk.	50-450	50 8205.047

DANSK TEKNISK LAGER APS

Aftøringspapir, klude m.m.



Navn	Varegrp.	BD nr.
Unisoft maxibox. Absorberende pop-op klude, 42x40 cm, 2x100 pr. box	50-450	50 8205.029



NOVIPRO

Aftøringspapir, klude m.m.

Navn	Varegrp.	BD nr.
NOVIPro værkstedsrulle 37 cm. blå, 2-lags, 37cmx380M, 1000 ark, returpapir	51-705	50 8205.033



TORK

Aftøringspapir, klude m.m.

Navn	Varegrp.	BD nr.
Tork Advance 420, Mini, Hvid. M1, 101221, 2 lag, lgd. 75 m. Ø 14 cm	50-703	50 8101.220
Tork Advance 415, Hvid. M2, 100134, 1 lag, lgd. 275 m. Ø 24,5 cm	50-703	50 8100.134



NOVIPRO

Aftøringspapir, klude m.m.

Navn	Varegrp.	BD nr.
NOVIPro værkstedsrulle 22cm. blå, 2-lags, 22cmx380M, 1000 ark, returpapir	51-705	50 8205.034



KEMA

Aftøringspapir, klude m.m.

Navn	Varegrp.	BD nr.
Scrubs Vådservietter 72 stk. Aftørringsservietter til hænder værktøj maskiner m.m.	51-709	51 2162.800

NOVIPRO

Arbejdshandsker



Navn	Varegrp.	BD nr.
NOVIPro Flex handske str. 9. Fingerdyppet strikhandske i nylon/lycra, KAT II: EN38	57-099	50 8004.309
NOVIPro Flex handske str. 10. Fingerdyppet strikhandske i nylon/lycra, KAT II: EN38	57-099	50 8004.310
NOVIPro Flex handske str. 11. Fingerdyppet strikhandske i nylon/lycra, KAT II: EN38	57-099	50 8004.311
NOVIPro FlexGrab str. 9. Strikket fingerdyppet handske	57-710	50 8000.809
NOVIPro FlexGrab str. 10. Strikket fingerdyppet handske	57-710	50 8000.810
NOVIPro FlexGrab str. 11. Strikket fingerdyppet handske	57-710	50 8000.811
NOVIPro Technic str. 9. Teknik handske i gedeskind	57-710	50 8000.909
NOVIPro Technic str. 10. Teknik handske i gedeskind	57-710	50 8000.910
NOVIPro Technic str. 11. Teknik handske i gedeskind	57-710	50 8000.911
NOVIPro sort strikhandske med dotter str. 10	57-710	50 8000.710

OX-ON

Arbejdshandsker



Navn	Varegrp.	BD nr.
Vinylhandske Ce-10 str. XL. Abena 146.10 pudret engangshandske pk á 100 stk	50-755	50 8005.322

Du kan også leje værktøj hos Brødrene Dahl

Gode grunde til at leje, ikke mindst, når du vil passe på dine investeringer i værktøj og materiel.

- Du har færre midler bundet i investeringer.
- Du har altid det udstyr, du skal bruge – og ikke for meget, der ligger ubrugt.
- Du får en faktura, som du kan fakturere direkte videre til din kunde.
- Dit udstyr er altid i en god stand og overholder gældende lovgivning.
- Ingen reparationer og vedligeholdelse.
- Alt udstyr du lejer er forsikret.



Ekstra udstyr, når du har brug for det. Lej fra en af vores butikker i dag.



HST 20

Her finder du os:

Aabenraa

Vestvej 165
6200 Aabenraa
Tlf 48 78 62 40

Aalborg

Håndværkervej 8
9000 Aalborg
Tlf 48 78 69 70

Aarhus C (Winsløv)

Søren Frichs Vej 7-9
8000 Aarhus C
Tlf 48 78 66 60

Aarhus M

Tomsagervej 11
8230 Åbyhøj
Tlf 48 78 64 64

Aarhus N

Møllevangs Allé 144
8200 Aarhus N
Tlf 48 78 66 20

Ballerup

Energivej 3-7
2750 Ballerup
Tlf 48 78 54 60

Birkerød

Birkerød Kongevej 27
3460 Birkerød
Tlf 48 78 52 00

Bornholm

Lillevangsvej 4
3700 Rønne
Tlf 48 78 47 47

Brøndby

Vallensbækvej 49
2605 Brøndby
Tlf 48 78 49 60

Esbjerg

Høgevej 1
6705 Esbjerg Ø
Tlf 48 78 60 60

Fredericia

Norgesgade 22
7000 Fredericia
Tlf 48 78 62 80

Frederikshavn

Toftegårdsvej 14B
9900 Frederikshavn
Tlf 48 78 68 00

Frederikssund

Pedersholmparken 7
3600 Frederikssund
Tlf 48 78 53 00

Gentofte

Mesterlodden 23
2820 Gentofte
Tlf 48 78 54 80

Greve

Håndværkerbyen 53
2670 Greve
Tlf 48 78 46 46

Grindsted

Trehøjvej 7
7200 Grindsted
Tlf 48 78 59 90

Haderslev

Norgesvej 10A
6100 Haderslev
Tlf 48 78 62 20

Hadsund

Textilvænget 3
9560 Hadsund
Tlf 48 78 68 20

Helsingør

Energivej 3
3000 Helsingør
Tlf 48 78 53 30

Herning

Viborgvej 97
7400 Herning
Tlf 48 78 59 20

Hillerød

Milnersvej 41B
3400 Hillerød
Tlf 48 78 52 40

Hjørring

Vandværksvej 15
9800 Hjørring
Tlf 48 78 67 70

Holbæk

Spånnebæk 3A
4300 Holbæk
Tlf 48 78 46 90

Holstebro

Hjalttesvej 2A
7500 Holstebro
Tlf 48 78 60 20

Horsens

Høegh Guldbergsgade 3B
7400 Horsens
Tlf 48 78 56 30

Kalundborg

Stejlhøj 3
4400 Kalundborg
Tlf 48 78 46 60

Kastrup

Amager Landevej 171 C
2770 Kastrup
Tlf 48 78 54 00

København N

Blegdamsvej 28C
2200 Kbh. N
Tlf 48 78 54 40

København NV

Drejervej 2
2400 Kbh. NV
Tlf 48 78 53 50

København S

Holmbladsgade 128
2300 København S
Tlf 48 78 46 20

København V

Rejsbygade 7
1759 Kbh. V
Tlf 48 78 53 80

Køge

Valdemars Haab 4
4600 Køge
Tlf 48 78 52 60

Kolding

H.C. Ørstedsvvej 2
6000 Kolding
Tlf 48 78 61 60

Middelfart

Nyvang 11
5500 Middelfart
Tlf 48 78 58 80

Nykøbing F.

Belgiansvej 1A
4800 Nykøbing F.
Tlf 48 78 47 70

Næstved

Milletsrævej 22
4700 Næstved
Tlf 48 78 49 30

Odder

Knudsminde 2B
8300 Odder
Tlf 48 78 67 30

Odense C

Jarlsberggade 15A
5000 Odense C
Tlf 48 78 55 80

Odense M

Klokketårnvej 4
5230 Odense M
Tlf 48 78 58 60

Randers SØ

Grenåvej 19
8920 Randers SØ
Tlf 48 78 56 00

Randers NV

Mariagervej 86
8920 Randers NV
Tlf 48 78 67 50

Ringsted

Thorsvej 6
4100 Ringsted
Tlf 48 78 55 33

Roskilde

Københavnsvvej 136A
4000 Roskilde
Tlf 48 78 52 80

Rødovre

Islevdalvej 90
2610 Rødovre
Tlf 48 78 50 80

Silkeborg

Brokbjergvej 8
8600 Silkeborg
Tlf 48 78 67 00

Skive

Viborgvej 6F
7800 Skive
Tlf 48 78 48 00

Slagelse

Japanvej 25
4200 Slagelse
Tlf 48 78 46 00

Svendborg

Rytterhaven 8
5700 Svendborg
Tlf 48 78 55 55

Thisted

Løvevej 13
7700 Thisted
Tlf 48 78 68 68

Valby

Gl. Køge Landevej 121
2500 Valby
Tlf 48 78 54 20

Vejle

Pakhusgade 3
7100 Vejle
Tlf 48 78 62 00

Viborg

Væborgvej 14
8800 Viborg
Tlf 48 78 64 80



SAINT-GOBAIN
DISTRIBUTION DENMARK

Brødrene Dahl er Danmarks største VVS-grossist. Virksomheden er specialiseret i produkter og rådgivning inden for VVS, vand & afløb, værktøj, rør & ventiler samt klimaløsninger. Brødrene Dahl er kompetenceleverandør og har 52 butikker spredt over hele landet samt 9 Bad & Design forretninger. Desuden har Brødrene 2 klimacentre, i Horsens og Næstved, hvor VVS-installatøerne uddanner sig i de nyeste klimateknologier. Brødrene Dahl indgår sammen med byggemarkedskæden Optimer, rørvirksomheden Heradan og ventilationsproducenten Øland i Saint-Gobain koncernen, der er en af verdens største industrikoncerner med aktiviteter inden for udvikling, produktion og distribution af byggematerialer, glas og andre specialprodukter. Der er flere oplysninger om Brødrene Dahl på www.bd.dk.



Kontakt Vandkompetencecenteret
på 70 23 22 52 eller på vand@bd.dk

Brødrene Dahl A/S • Park Allé 370 • 2605 Brøndby • 48 78 40 00 • www.bd.dk

